برای مردم شهر
شهر مردم
WWW.SHAHRMARDOMDAILY.IR

دوشنبه ۲ بهمن ۱۴۰۲ • سال نهم • شماره ۹۹۵ • ۸ صفحه • قیمت ۱۵۰۰۰تومان • ۱۰ رجب ۱۴۴۵ • ۲۲ ژانویه ۲۰۲۴

VOL.9 • NO.995 • 2024 • JAN 22

امام حسین (ع):

کسی که بخواهد
از راه گناه به مقصدی برسد
دیرتر به آروزیش می رسد
و زودتر به آنچه می ترسد
گرفتار می شود

دبیرکل مجمع جهانی تقریب مذاهب اسلامی:

امروز بیشترین نیاز جامعه ما، وجود مسئولان رعایت کننده عدالت است

دبیرکل مجمع جهانی تقریب مذاهب اسلامی، گفت: امروز بیشترین نیاز جامعه ما، وجود مسئولانی است که در هر جایی عدالت را رعایت کنند.

حجت الاسلام حمید شهریاری در مراسم تکریم از سلسله سادات شیعه و سنی استان فارس که در شیراز برگزار شد، بخش عمده صحبت‌های خود را به بیان اهمیت برقراری عدالت در جامعه اختصاص داد و گفت: عدالت بزرگترین ارزشی است که خداوند بر روی زمین قرار داده است.

مشروح خبر در صفحه۲

سخنگوی شورای نگهبان اعلام کرد:

تایید صلاحیت بیش از هزار نفر دیگر در شورای نگهبان

ایرنا–سخنگوی شورای نگهبان گفت: صلاحیت بیش از هزار نفر دیگر در شورای نگهبان تایید شد.

هادی طحان نظیف روز یکشنبه در نشست خبری اعلام کرد: چند روزی است از زمان رسیدگی شورا به شکایات داوطلبانی که اعتراض داشتند سپری شده در این مرحله اعضا به پرونده ها رسیدگی می‌کنند.

وی افزود: اعضا شورای نگهبان، شخصا پرونده ها را رسیدگی می‌کنند در صورت نیاز افراد را دعوت می‌کنند، با اینکه چند روز از این زمان گذشته بیش از هزار نفر از افرادی که شکایت کردند، صلاحیتشان تایید شد.

مشروح خبر در صفحه۲

عکس: عباس امیری

در جلسه صحن علنی شورای شهر شیراز صورت گرفت؛ تقدیم بودجه پیشنهادی ۲۹/۵۰۰/۰۰۰/۰۰۰/۰۰۰ تومانی شهرداری شیراز برای سال آینده شهر

۳

وزیر علوم:

اجازه نمی‌دهم حق اقشار جامعه در پرونده کنکوری‌های مشکوک ضایع شود

۲

۳

مدیر کل محیط زیست فارس:

محیط زیست فارس امسال ۱۸۲۳ اخطار به صنایع داده است

۳

معاون استاندار فارس:

ورزش در فارس به اندازه آوازه اش نیست

۳

توصیه عضو شورای شهر شیراز به فعالان رسانه ها:

وعده های کاندیداها را مثل یک سند در یک سامانه در دسترس مردم ثبت کنید

یادداشت

شیراز و گردشگری‌های شبانه‌اش

سید محی الدین حسینی ارسنجانی–شهر مردم

گردشگری شبانه شهرهای ایرانی و از جمله شهر زیبای شیراز با آب و هوایی معتدل و چهار فصل که دارد، اگر به درستی مدیریت و برنامه ریزی شود، می‌تواند تکمیل‌کننده نیمی از سفرهای گردشگری محسوب گردد. مناطق مختلف شهر شیراز به ویژه مناطقی از بافت تاریخی این شهر می‌توانند مقصد شبانه گشت‌وگذار و تفریح گردشگرانی باشد که از اقصی نقاط کشور و دنیا با این شهر پر آوازه سفر کرده اند. به نظر می‌رسد بیشتر کشورهای دنیا به این نتیجه رسیده اند که برای جهانی شدن اقتصاد گردشگری باید به مبحث گردشگری شبانه بیشتر بپردازند به ویژه در میان کشورهای درحال توسعه که دارای بافتهای تاریخی‌اند و مسیرهای گردشگری شبانه در آنها می‌تواند نقش بسیار مهمی در این زمینه داشته باشد. گردشگری شبانه در سالیان اخیر بسیار مورد توجه قرار گرفته و با توجه به توریستی بودن شهر شیراز این نوع گردشگری نیز می‌تواند مثمر ثمر باشد. طراحی مسیرهای گردشگری شبانه بافت تاریخی باید بیش از پیش مورد بررسی قرار گرفته تا علاوه بر استفاده گردشگر ان از زیبایی بافت تاریخی شیراز در شب، اقتصاد بافت تاریخی را نیز رونق بخشید و از آنجا که شیراز یکی از شهرهای سرزنده کشور است که شبهای معروفی دارد، بنابراین قدم زنی در شبهای شیراز یکی از جمله لذتهایی است که هر گردشگری باید آن را تجربه کند. جاهای دیدنی و گردشگری شیراز در شب، باید حال و هوای خاصی به خود گیرند و با رنگهای روشن و خیره‌کننده بتوانند مزین شوند. مسئولان میراث فرهنگی با همکاری اماکن نیروی انتظامی، شهرداری و... می‌توانند به مقوله گردشگری در شب بپردازند و با استقرار فضاهای خاص و تامین امنیت گردشگران نسبت به رونق گردشگری شبانه همت کنند. تجربه یک سفر خوب و پرخاطره و گردشگری ماندگار در شیراز با رفتن به گردشگری‌های شبانه می‌تواند تکمیل گردد. خانه های میراثی موجود در محلات قدیمی بافت تاریخی شیراز به همراه بولوارهای چمران و مدرس، شاهد و میرزای شیرازی، نیایش، کریمخان، حضرتی، سیویه، ۹ دی، نمازی، همت شمالی، قصردشت، ستارخان، بعثت، رمضانی، لطفعلی‌خان زند، حافظ ، ۲۰ متری و ۳۰ متری سعدی، جمهوری، آزادی، جمهوری، انقلاب، قاآنی، قرآن، خیام، فردوسی، رودکی، اهلی، هدایت، نادر، خیرات، وصال شمالی، مشکین فام، ارم، هفت تنان، پاسارگاد غربی، گلستان، بوستان و... می‌توانند به عنوان بخشی از خیابانهای مد نظر گردشگری شبانه مطرح گردند.در هر چهار فصل شیراز اعم از بهار، تابستان و پاییز و زمستان میتوان به انواع گردشگری شبانه پرداخت زیرا در شیراز آنقدر زیبایی و مکانهای ناب و دیدنی وجود دارد که می‌توانید تا نیمه‌های شب در شهر شلوغ و پرشور به گردش و قدم زنی بپردازید و از فضاهای زیبا و آرامش بخش آن لذت ببرید. بیشتر مناطق شهر در بیشتر ساعات شب فعال و پویاست و به همین علت گردشگری شبانه در شیراز به یکی از جاذبه‌های محبوب و منحصر بفرد آن میتواند تحولی شگرف را در گردشگری بین شهرهای ایرانی بوجود آورد.باید ساعات کار مراکز گردشگری و بازارهای معروف شیراز در شبها تمدید گردد و امنیت اماکنی که قرار است برنامه ها و رویدادهای گردشگری شبانه در انها اجرا گردد از هر جهت تامین شود. بساط خورد و خوراک و نوشیدنیهای سرد و گرم و حلال در مراکز عرضه غذا تا پاسی از شب و یا از نیمه گذشته برپا گردد و باغات پذیرایی و کافه ها و باغ رستورانها و بیرون بر های درون شهر و حومه شیراز فعالیت روزانه خود را در شبها انجام داده و تعدادی از اماکن مهم گردشگری همچون حافظیه و سعدیه و مجموعه تاریخی زندیه حد اقل تا ۱۲ شب باز باشند تا به این منوال گردشگری واقعی از نوع شبانه آن در شیراز شکل عینی و واقعیت را به خود بگیرد.

تقریظ رهبر انقلاب بر پوستر کنگره شهدای نیروی هوایی ارتش رونمایی شد

ایرنا– تقریظ فرماندهی معظم کل قوا حضرت آیتا... خامنه‌ای بر پوستر کنگره شهدای نیروی هوایی ارتش روز یکشنبه – اول بهمن‌ماه – در دانشگاه هوایی شهید ستاری ارتش رونمایی شد.کنگره بزرگداشت شهدای نیروی هوایی ارتش و ۶۳ شهید دانش‌آموخته دانشگاه شهید ستاری با حضور محمد باقر قالیباف رئیس مجلس شورای اسلامی، امیر سرلشکر سید عبدالرحیم موسوی فرمانده کل ارتش، حجت الاسلام والمسلمین عباس محمدحسنی رئیس سازمان عقیدتی سیاسی ارتش، امیر سرتیپ علیرضا صباحی فرد فرمانده نیروی پدافند هوایی ارتش و امیر سرتیپ خلبان حمید واحدی فرمانده نیروی هوایی ارتش برگزار شد.در این مراسم همچنین سردار سرتیپ پاسدار امیر علی حاجی زاده فرمانده نیروی هوافضای سپاه پاسداران انقلاب اسلامی، سردارسرتیپ علی شادمانی، معاون هماهنگ‌کننده قرارگاه مرکزی خاتم‌الانبیا، امیر سرتیپ ناصر آراسته رئیس هیات معارف جنگ شهید صیاد شیرازی، امیر سرتیپ نبی سهرابی جانشین رئیس بنیاد حفظ آثار و نشر ارزش‌های دفاع مقدس و جمع دیگری از فرماندهان و خانواده معظم شهدا حضور داشتند.در این مراسم از خانواده شهدای نیروی هوایی تجلیل و قدردانی شد. همچنین از یادداشت رهبر معظم انقلاب در حاشیه پوستر مبارک شهدای نیروی هوایی ارتش رونمایی شد.

متن یادداشت رهبر انقلاب بدین شرح است:

بسم ا... الرحمن رحیم

سلام و رحمت خداوند و درود و تحیت اولیای خدا بر ارواح طیبه‌ی این شهیدان پیشگام و ثابت قدم، یاد درس آموز این عزیزان گرامی و برقرار باد.

سید علی خامنه‌ای

در پی نامه اعتراضی وزیر اقتصاد به رئیس گروه ویژه اقدام مالی انجام شد؛

عقب‌نشینی FATF در برابر دولت سیزدهم

ایرنا– به‌دنبال نامه اعتراضی وزیر امور اقتصادی و دارایی کشورمان، رئیس گروه ویژه اقدام مالی در نامه‌ای رسمی ضمن پذیرش درخواست جمهوری اسلامی ایران بیان کرده که اصلاحات و تغییرات در استانداردهای خود مرتبط با قطعنامه ۲۲۳۱ شورای امنیت سازمان ملل متحد را به همه کشورهای عضو و شبکه جهانی مبارزه با پولشویی خود اعلام کرده است.پیرو ارسال نامه اعتراضی از طرف «سید احسان خاندوزی» به رئیس گروه ویژه اقدام مالی (FATF) و پیگیری مرکز اطلاعات مالی جمهوری اسلامی ایران برای حذف نام ایران از ذیل توصیه شماره هفت و استانداردهای این نهاد، سرانجام رئیس گروه ویژه اقدام مالی طی نامه‌ای رسمی ضمن پذیرش درخواست جمهوری اسلامی ایران بیان کرد که اصلاحات و تغییرات در استانداردهای خود مرتبط با قطعنامه ۲۲۳۱ شورای امنیت سازمان ملل متحد را به تمامی کشورهای عضو و شبکه جهانی مبارزه با پولشویی خود اعلام کرده است.این موضوع بیانگر مطالبه‌گری دولت مردمی و شورای پیشگیری از جرائم پولشویی و تامین مالی تروریسم با رویکرد احقاق حقوق ملت ایران از گروه ویژه اقدام مالی است.پیش از این وزیر امور اقتصادی و دارایی در نامه‌ای اعتراضی به گروه ویژه اقدام مالی (FATF) خواستار آن شده بود تا نام جمهوری اسلامی ایران از ذیل توصیه هفت و سایر اسناد مرتبط این نهاد با قطعنامه ۲۲۳۱ شورای امنیت سازمان ملل متحد حذف شود.توصیه هفت گروه ویژه اقدام مالی (FATF) در خصوص تحریم‌های هدفمند مرتبط با اشاعه سلاح‌های کشتار جمعی است که از کشورها می‌خواهد در راستای قطعنامه‌های شورای امنیت سازمان ملل متحد اقدامات بیان شده از قبیل توقیف وجوه و دارایی‌های اشخاص تعیین شده را بدون تاخیر اعمال کند.پیرو ارسال نامه اعتراضی از طرف وزیر امور اقتصادی و دارایی به رئیس گروه ویژه اقدام مالی (FATF) و پیگیری مرکز اطلاعات مالی جمهوری اسلامی ایران برای حذف نام ایران از ذیل توصیه شماره هفت و استانداردهای این نهاد، سرانجام رئیس گروه ویژه اقدام مالی طی نامه ای رسمی ضمن پذیرش درخواست جمهوری اسلامی ایران بیان کرد که اصلاحات و تغییرات در استانداردهای خود مرتبط با قطعنامه ۲۲۳۱ شورای امنیت سازمان ملل متحد را به تمامی کشورهای عضو و شبکه جهانی مبارزه با پولشویی خود اعلام کرده است.این موضوع بیانگر مطالبه‌گری دولت مردمی و شورای پیشگیری از جرائم پولشویی و تامین مالی تروریسم با رویکرد احقاق حقوق ملت ایران از گروه ویژه اقدام مالی است

واکنش رئیس مجلس به اتهام دریافت سکه

ایرنا– رئیس مجلس شورای اسلامی گفت: با توجه به اتهام مطرح شده علیه یکی از نمایندگان برای دریافت سکه، دادستان به عنوان مدعی‌العموم باید این موضوع را پیگیری و نتیجه آن را به مردم اعلام کند.محمدرضا صباغیان در جلسه علنی روز گذشته مجلس شورای اسلامی در تذکری شفاهی بیان کرد: اخیرا فردی که خود را همه‌چیزدان می‌داند و در خصوص همه چیز نظر می‌دهد صحبتی را علیه نمایندگان در صداوسیما مطرح کرده است. این صحبت‌ها به بهانه شفافیت مطرح شده است. بنده خودم موافق شفافیت بوده و آرای خود را به صورت شفاف اعلام می‌کنم.نماینده مهریز و بافق در مجلس بیان داشت: این فرد در برنامه صداوسیما گفته است که یکی از نمایندگان برای آنکه درخواست یک تحقیق و تفحص را پس بگیرد سکه دریافت کرده است. از نگاه بنده، با این سوال شورای نگهبان هم زیرسوال رفته است.صباغیان با تاکید بر اینکه از نظر بنده دادستانی باید به این موضوع ورود کند و موضوع شفاف و روشن شود، تصریح کرد: نمی‌شود هر از گاهی مجلس شورای اسلامی را اینگونه مورد هجمه قرار داد. باید از کلیات مجلس دفاع کرد.وی افزود: در برنامه زنده صداوسیما این اتهام به مجلس شورای اسلامی زده شده و جایز نیست که مجلس سکوت کند. اگر کسی تخلف کرده باید اعلام شود اگر باز هم تخلفی صورت نگرفته باید با گوینده این اتهام برخورد شود. نمی‌توان به بهانه شفافیت این حرف را زد.نماینده مردم مهریز و بافق در مجلس شورای اسلامی تصریح کرد: این فرد خودش اگر مدافع شفافیت است اعلام کند که در جلسات و سخنرانی‌های خود چه مبالغی دریافت می‌کند. رئیس مجلس شورای اسلامی در پاسخ به تذکر صباغیان اظهار داشت: در این شرایط حساس، قانون انتخابات موارد لازم را درباره این موضوعات پیش‌بینی کرده است تا از این اختلافات جلوگیری کند. قوه قضاییه نیز مسئولیت دارد و اکنون نیز زحمت می‌کشد و حتما کسانی که شائبه‌ای درست می‌کنند باید پاسخگو باشند.محمدباقر قالیباف افزود: موضوعی که آقای صباغیان اشاره کردند در یک برنامه زنده گفته شده است و این حرف زده شده و نوعی مطرح شده که شورای نگهبان نیز مطلع بوده و آن را تایید کرده است.وی بیان داشت: دادستان به عنوان مدعی‌العموم باید این موضوع را پیگیری کند اگر واقعا حرفی که زده شده اتفاق افتاده فردی که سکه گرفته است نه صلاحیت حضور در این مجلس را دارد و نه صلاحیت حضور در مجلس آینده.رئیس مجلس شورای اسلامی یادآورشد: اگر این حرف صحت ندارد باید با فردی که این موضوع را مطرح کرده است برخورد شود. دادستان باید به این موضوع ورود کرده و آن را پیگیری کند تا هم مردم و هم مجلس شورای اسلامی در جریان قرار گیرند.یک فعال فضای مجازی در بخشی از سخنان خود در برنامه زنده شبکه افق صداوسیما، با تاکید بر فساد نمایندگان مجلس گفت: رئیس فراکسیون مقابله با فساد داشتیم که تماس گرفته با جایی که تحقیق و تفحص کند، دو میلیارد می‌زنی به حسابم، والا می‌آیم تحقیق و تفحص. در همین مجلس کنونی نماینده ای داریم که ۱۴۰ سکه گرفته است که نمی خواهم اسم ببرم. اینها می خواهد بین مردم پخش کند؟ به کدام مردم بدهد؟

آگهی مزایده عمومی شماره ۱–۱۴۰۲

وزارت نیرو
شرکت سهامی برق منطقه ای فارس

شناسه آگهی: ۱۶۵۰۲۵۹
شناسه چاپ: ۱۹۳۶۹۹۰

شرکت برق منطقه ای فارس در نظر دارد باشگاه غذاخوری خود واقع در دروازه قرآن شیراز را از طریق سامانه تدارکات الکترونیکی دولت به شماره ثبت ستاد ۵۰۰۲۰۰۱۰۴۶۰۰۰۰۰۳ و شماره مرجع مذکور از طریق مزایده عمومی واگذار نماید. کلیه مراحل فرایند مزایده از دریافت اسناد مزایده، ارائه پیشنهاد مزایده‌گران و گشایش پاکتها از طریق سامانه تدارکات الکترونیکی دولت به آدرس www.setadiran.ir انجام خواهد شد. لازم است مزایده‌گران در صورت عدم عضویت قبلی در سامانه، مراحل ثبت نام در سامانه و دریافت گواهی امضای الکترونیکی را جهت شرکت در مزایده محقق سازند. به پیشنهادهای واصله خارج از سامانه تدارکات الکترونیکی دولت و همچنین به پیشنهادهای فاقد امضا، مشروط، مخدوش و پیشنهادهایی که بعد از انقضای مدت مقرر واصل شود، مطلقا ترتیب اثر داده نخواهد شد.

سایر اطلاعات مورد نیاز به شرح ذیل اعلام می گردد :

۱- مبلغ فروش اسناد: پانصد هزار (۵۰۰,۰۰۰) ریال واریز به حساب شماره IR ۳۹۰۱۰۰۰۰۴۰۰۱۱۱۵۶۰۴۰۲۵۱۵۲ نزد بانک مرکزی جمهوری اسلامی ایران به شناسه واریز ۳۵۷۱۱۵۶۵۸۲۲۲۰۰۰۸۳۲۲۹۷۵۲۵۶۸۰۵۱۰ (پرداخت مبلغ مذکور از طریق سامانه تدارکات الکترونیک دولت انجام می شود)

۲- تاریخ انتشار اسناد مزایده در سامانه : از ساعت ۱۰ صبح روز دوشنبه مورخ ۱۴۰۲/۱۱/۲خواهد بود.

۳- مهلت دریافت اسناد مزایده از سامانه : تا ساعت ۱۴ روز شنبه مورخ ۱۴۰۲/۱۱/۷ می باشد.

۴- مهلت ارسال و بارگذاری پیشنهادها : تا ساعت ۱۴ روز دوشنبه مورخ ۱۴۰۲/۱۱/۲۳ می باشد.

۵- تاریخ گشایش پیشنهادها : ساعت ۱۱ صبح روز سه شنبه مورخ ۱۴۰۲/۱۱/۲۴ خواهد بود .

۶- نشانی این شرکت جهت ارسال پاکتهای "الف" و "ج" : شیراز - خیابان زند - نبش خیابان فلسطین - شرکت برق منطقه ای فارس- دبیرخانه مرکزی (تذکر مهم: ارسال یک نسخه از پاکات "الف" و "ج" در مهلت مذکور بصورت فیزیکی الزامی است).

۷- پس از خرید اسناد و آگاهی از شرایط شرکت در مزایده، پیشنهاد دهندگان می توانند از تاریخ ۱۴۰۲/۱۱/۰۸ لغایت ۱۴۰۲/۱۱/۱۰ بمدت سه روز از ساعت ۹ صبح لغایت ۱۲ از محل مورد اجاره بازدید نمایند.

۸- نوع و مبلغ تضمین شرکت در مزایده : فقط بصورت ضمانت نامه بانکی یا وجه نقد (فیش واریزی در وجه شرکت برق منطقه ای فارس) و به میزان ۱,۴۴۰,۰۰۰,۰۰۰ ریال می باشد. به پیشنهادهای فاقد سپرده، سپرده های مخدوش، سپرده های کمتر از میزان مقرر، چک شخصی و نظایر آن، ترتیب اثر داده نخواهد شد.

تبصره: تضمینی که بابت شرکت در مزایده تحویل می گردد به عنوان قسمتی از وجه مزایده محسوب نشده و تا انجام موضوع مزایده نزد مزایده گزار باقی خواهد ماند.

شماره حساب IR ۵۸۰۱۰۰۰۰۴۰۰۱۱۱۵۶۰۶۳۷۶۷۶۹ تمرکز وجوه سپرده جهت واریز مبلغ ودیعه شرکت در مزایده

۹- پرداخت کسورات قانونی و هر گونه هزینه ای که به مزایده تعلق گیرد به عهده برنده مزایده خواهد بود.

۱۰- پیشنهاد دهندگان می بایست دارای گواهی نامه صلاحیت ایمنی و گواهی صلاحیت در امور آشپزخانه و رستوران از اداره کل تعاون کار و رفاه اجتماعی بوده و تجربه مرتبط با موضوع مزایده را داشته باشند.

۱۱-مدت زمان اجاره ۱۲ ماه می باشد.

۱۲- سایر اطلاعات و جزئیات مربوطه در اسناد مزایده مندرج است و همچنین مزایده گران می توانند جهت دریافت اطلاعات بیشتر با شماره تلفن ۳۲۱۴۲۶۸۴-۰۷۱ آقای محمدپور تماس حاصل نمایند. ضمناً حضور پیشنهاد دهندگان در جلسه بازگشایی پاکات آزاد می باشد.

شرکت برق منطقه ای فارس

WWW.SHAHRMARDOMDAILY.IR
شهر مردم
روزنامه صبح شهر مردم
دوشنبه ۲ بهمن ۱۴۰۲ ■ ۱۰ رجب ۱۴۴۵ ■ سال نهم ■ شماره ۹۹۵

سخنگوی شورای نگهبان اعلام کرد:

تایید صلاحیت بیش از هزار نفر دیگر در شورای نگهبان

ایرنا-سخنگوی شورای نگهبان گفت: صلاحیت بیش از هزار نفر دیگر در شورای نگهبان تایید شد.

هادی طحان نظیف روز یکشنبه در نشست خبری اعلام کرد: چند روزی است از زمان رسیدگی شورا به شکایات داوطلبانی که اعتراض داشتند سپری شده در این مرحله اعضا به پرونده ها رسیدگی می‌کنند.

وی افزود: اعضا شورای نگهبان، شخصا پرونده ها را رسیدگی می‌کنند در صورت نیاز افراد را دعوت می‌کنند، با اینکه چند روز از این زمان گذشته بیش از هزار نفر از افرادی که شکایت کردند، صلاحیتشان تایید شد.

سخنگوی شورای نگهبان گفت: این افراد کسانی هستند که در مراحل قبل یا صلاحیت‌شان رد شده بود یا اینکه مورد احراز قرار نگرفته بودند.

وی افزود: زمان زیادی تا پایان رسیدگی شورای نگهبان به اعتراضات باقی مانده است و در صورتی که افراد تایید صلاحیت شده، به تعداد قابل توجهی رسید این موضوع به اطلاع مردم می‌رسد.

رئیس جمهور در آیین دریافت استوارنامه سفیر جدید بوسنی و هرزگوین؛

ماشین جنگی اسراییل با همکاری کشورهای اسلامی متوقف می‌شود

ایرنا- رئیس جمهور درباره ۱۰۹ روز جنایات رژیم صهیونیستی علیه فلسطینیان مظلوم و مقتدر غزه، گفت: همکاری و انسجام کشورهای اسلامی می‌تواند باعث توقف ماشین جنایت، کشتار و نسل‌کشی رژیم صهیونیستی و حامیان او شود.

سید ابراهیم رئیسی پیش از ظهر یکشنبه در آیین دریافت استوارنامه «نیاز چارداکلیا» سفیر جدید بوسنی و هرزگوین، روابط دو ملت را متکی بر نزدیکی و باورهای قلبی دو ملت توصیف و تصریح کرد: گسترش روابط و ارتقای سطح همکاری‌ها میان ایران و بوسنی و هرزگوین به نفع هر دو کشور و ملت است و امیدوارم جنابعالی در این مسیر موفق باشید.

رئیس‌جمهور در ادامه با اشاره به سابقه عنادورزی مستکبران با ملت بوسنی و هرزگوین گفت: در صورتی که دخالت علیه مسلمانان وجود نداشته باشد، مانند آنچه امروز در سرزمین فلسطین شاهد هستیم، مسلمانان می‌توانند کنار یکدیگر زندگی مسالمت‌آمیزی داشته باشند، لذا باید در مقابل این دشمنی‌ها و جنایات و مظالم ایستادگی و مقاومت کرد.

رئیسی همچنین با اشاره به گذشت ۱۰۹ روز از دور اخیر جنایات رژیم صهیونیستی علیه فلسطینیان مظلوم و مقتدر غزه و به شهادت رسیدن بیش از ۲۵ هزار نفر که بیشتر آنان را کودکان و زنان تشکیل می‌دهند، گفت: همکاری و انسجام کشورهای اسلامی می‌تواند باعث توقف ماشین جنایت، کشتار و نسل‌کشی رژیم صهیونیستی و حامیان او شود.

مدیرعامل شرکت توزیع نیروی برق فارس تاکید کرد:

ارتقای سطح دانش و مهارت کارکنان و نیروهای پیمانکاری شرکت توزیع برق فارس

مدیرعامل شرکت توزیع نیروی برق استان فارس در مراسم آغاز رویداد ارزیابی صلاحیت حرفه ای نیروهای پیمانکاری شهرستان های جنوبی استان فارس گفت: از آنجا که سیمبانان و نیروهای اجرایی به عنوان رزمندگان خط مقدم و صف اول صنعت برق تلقی می شوند، بنابراین ارزیابی صلاحیت حرفه ای آنان و همچنین ارتقا سطح دانش و مهارت این گروه بسیار حائز اهمیت می باشد.

حمیدرضا کریمی فرد، بر اهمیت ارتقای سطح دانش و مهارت کارکنان و نیروهای پیمانکاری تاکید کرد و بیان داشت: در راستای تامین برق مطمئن و پایدار برای کلیه مشترکان توسط صنعت برق استان و فائق آمدن بر چالش هایی که صنعت برق با آن روبروست، ضرورت دارد تا نیروهای اجرایی این صنعت همواره از آمادگی کامل برخوردار بوده و سطح آموزش و اثر بخشی آنها پیوسته مورد بازبینی و سنجش قرار گیرد.این مقام مسئول در تشریح رویداد ارزیابی صلاحیت حرفه ای نیروهای پیمانکاری شهرستان های جنوبی استان فارس اظهار داشت: در راستای اجرای ابلاغیه وزارت نیرو و موضوع اجرای نظام نامه ارزیابی صلاحیت حرفه ای نیروهای پیمانکاری و با توجه به گستردگی استان فارس این پروژه در سطح شرکت توزیع نیروی برق استان فارس در چهار منطقه برنامه ریزی شده و هم اکنون جهت شهرستان های جنوبی با محوریت شهرستان لارستان در حال انجام است.

مدیرعامل شرکت توزیع نیروی برق استان فارس، صلاحیت حرفه ای ۲۰۵ نفر از سیمبانان و نیروهای پیمانکاری شرکت توزیع نیروی برق استان فارس طی سه روز از یک لغایت سوم بهمن ماه در شهر لار با حضور ۳۰ ارزیاب استانی و کشوری مورد ارزیابی و پایش قرار می گیرد.کریمی فرد، با اشاره به اهمیت سلامت کارکنان و تاثیر به سزای آن بر کیفیت خدمت رسانی به مشترکان اظهار داشت: درطی روزهای این رویداد ارزشمند، مباحث مهم ایمنی نیروهای پیمانکاران، بحث های روانشناسی سیمبان و توجه به تمام ابعاد سلامت روح و روان و انجام مشاوره های روانشناسی در سطح کارکنان و نیروهای پیمانکاری انجام و سنجیده خواهد شد.مدیرعامل شرکت توزیع نیروی برق استان فارس، تصریح کرد: نتایج حاصل از این ارزیابی ها به صورت محرمانه در بانک های اطلاعاتی مورد تجزیه و تحلیل قرار خواهد گرفت، تا برای آن دسته از همکاران که نیاز به آموزش های بیشتری دارند، برنامه ریزی مناسب صورت گیرد.

دبیرکل مجمع جهانی تقریب مذاهب اسلامی:

امروز بیشترین نیاز جامعه ما، وجود مسئولان رعایت کننده عدالت است

عباس امیری – شهر مردم | دبیرکل مجمع جهانی تقریب مذاهب اسلامی، گفت: امروز بیشترین نیاز جامعه ما، وجود مسئولانی است که در هر جایی عدالت را رعایت کنند.

حجت الاسلام حمید شهریاری در مراسم تکریم از سلسله سادات شیعه و سنی استان فارس که در شیراز برگزار شد، بخش عمده صحبت‌های خود را به بیان اهمیت برقراری عدالت در جامعه اختصاص داد و گفت: عدالت بزرگترین ارزشی است که خداوند بر روی زمین قرار داده است.

شهریاری، برقراری عدالت در نظام اسلامی را یکی از اصلی‌ترین وظایف مدیران و مسئولان کشور عنوان کرد و گفت: فرصت خدمت به مردم، یک امانت است که در اختیار برخی افراد قرار می‌گیرد و هر کسی که می‌خواهد امانتدار خوبی باشد، باید در وهله اول با عدالت عمل کند.وی، مقام معظم رهبری را بهترین نمونه از یک مجری برقرارکننده عدالت برشمرد و گفت: ما باید افتخار کنیم که ایشان بدون هیچ واهمه و ملاحظه‌ای، در پی اجرای عدالت امیرالمونین(ع) است. ممکن است عده‌ای از برخی تصمیمات خوششان نیاید، ولی ما افتخار می‌کنیم که چنین رهبر فرزانه‌ای داریم که در مواقع لزوم به مسائل مهم ورود می‌کنند تا حقی از کسی پایمال نشود.

شهریاری در پایان با بیان اینکه امروز بیشترین نیاز جامعه ما، وجود مسئولانی است که در هر جایی عدالت را رعایت کرده و از علی علیه السلام، الگو بگیرند، افزود: باید بتوانیم توانایی اجرای عدالت را داشته باشیم، حتی اگر بر علیه خودمان باشد.

احترام به سادات جزو وظایف دینی ماست

نماینده ولی فقیه در استان فارس نیز در این مراسم گفت: باید در جهت حفظ احترام به فرزندان پیامبر(ص) و ائمه اطهار(ع) به صورت ویژه عمل شود.

حجت الاسلام لطف ا... دژکام، این نشست را بهانه‌ای برای تحکیم مودت و دوستی نسبت به پیامبر گرامی اسلام عنوان کرد و گفت: هر کسی که به پیامبر اسلام(ص) ارادت و احترام دارد، باید به فرزندان آن حضرت نیز عرض ادب و احترام داشته باشد. این جزو وظایف دینی و شرعی ماست.

دژکام افزود: شخصیت والای پیامبر نیازمند این ادای احترام نیست، بلکه فایده این عرض ارادت، به خود جامعه و امت اسلامی بازمی‌گردد. ائتلاف امت اسلامی با این احترام، فراهم می‌شود و به این جهت است که باید در جهت حفظ احترام به سادات بزرگوار، به صورت ویژه عمل کنیم.در پایان این مراسم از برخی فعالان عرصه غدیر و همچنین از سادات حاضر در همایش تجلیل به عمل آمد.

وزیر علوم:

اجازه نمی‌دهم حق اقشار جامعه در پرونده کنکوری‌های مشکوک ضایع شود

ایرنا- وزیر علوم، تحقیقات و فناوری درباره شایعه بازگشت متقلبان کنکور گفت: مردم اطمینان داشته باشند ما به عنوان خادم آنها اجازه نخواهیم داد که حقی از کسی ضایع شود و افرادی به ناحق به کرسی‌های دانشگاه برسند و به طور جد پیگیر این موضوع هستیم.

«محمدعلی زلفی‌گل» برای پنجمین بار در جریان پاسخگویی برخط هیات دولت به تماس‌های تلفنی شهروندان در مرکز ارتباطات مردمی ریاست جمهوری حضور یافت و پاسخگوی طرح، نظرات، ایده‌ها، شکایت‌ها و درخواست‌های مردم در حوزه مأموریتی خود در این وزارتخانه شد .

وزیر علوم پیش از این ۱۴ آذرماه امسال و در آستانه روز دانشجو در این مرکز حضور یافته بود و این پنجمین حضور وی در کوچه خدمت است. پیش از این وزیر ارتباطات و فناوری اطلاعات برای پنجمین بار با حضور در محل مرکز ارتباطات مردمی ریاست جمهوری عنوان پرچمدار پاسخگویی به تماس‌های مردمی را به خود اختصاص داده بود که امروز وزارت علوم نیز در کنار وزارت ارتباطات در زُمره یکی از فعال‌ترین دستگاه‌ها در پاسخگویی به تماس‌های مردمی در این مرکز قرار گرفت.

زلفی گل در نخستین تماس تلفنی از خرم آباد لرستان که از نپذیرفتن وزارت بهداشت در جذب استخدامی رشته پرتو پزشکی گلایه داشت، گفت: برای رفع این موضوع و گرفتن شناسه استخدامی این رشته با سازمان استخدامی کشور گفت‌و گو خواهم کرد.

وزیر علوم در پاسخ به مطالبه والدین یک دانش آموز که نظارت درست در طراز دهی آموزش و پرورش به دانش آموزان سال اخر دبیرستان را برای شرکت در کنکور خواستار شد، گفت: در خصوص آسیب شناسی برگزاری امتحانات نهایی و نحوه محاسبه آن برای کنکور با وزیر آموزش و پرورش گفت و گو می کنم که این مطالبه به حق و درست است.

تعیین تکلیف مراکز علمی کاربردی یکی از موضوعات مطرح شده توسط شهروندی در آنسوی خط بود که زلفی گل در پاسخ به آن بیان کرد: بر اساس اساسنامه دانشگاه علمی کاربردی دستگاه های دولتی و اجرایی، اجازه تاسیس واحدهای علمی و کاربردی را ندارند فقط بخش های خصوصی بر اساس نیازهای صنایع می توانند واحدهای علمی و کاربردی را تاسیس کنند در حالی که در گذشته دستگاه های اجرایی از جمله شهرداری و هلال احمر واحدهای علمی کاربردی راه اندازی کردند که شورای عالی اداری رای به انحلال این مراکز داد و وزارت علوم نمی تواند تصمیم بگیرد اما می توانید برای بازنگری در این تصمیم در مکاتبه با نهاد ریاست جمهوری درخواست بازنگری انحلال این واحدها را توسط مراکز شورای عالی اداری پیگیری کنند.

رئیس سازمان سنجش خبرداد: تکمیل ظرفیت آزمون استخدامی آموزگاری آموزش پرورش طی دو روز آینده اعلام می‌شود

عبدالرسول پورعباس، رئیس سازمان سنجش که امروز همراه با وزیر علوم در مرکز ارتباطات مردمی نهاد ریاست جمهوری حضور یافته بود، در پاسخ به پرسش یکی از داوطلبان در خصوص وضعیت تکمیل ظرفیت آزمون استخدامی آموزگاری آموزش و پرورش اعلام کرد که برای مساعدت بیشتر با داوطلبان و مردم، متقاضیان می‌توانند در تکمیل ظرفیت این آزمون شرکت کنند.

وی با اشاره به اینکه در گذشته داوطلبان آزمون‌های قبل فقط می‌توانستند در تکمیل ظرفیت شرکت کنند گفت: در حال حاضر هم از ترکیب داوطلبانی قبلی و داوطلبان فعلی، می‌توانند در این تکمیل ظرفیت شرکت کنند و در نهایت تمامی این داوطلبان باید از نظر صلاحیت علمی و گزینش مورد تایید قرار بگیرند.

رئیس سازمان سنجش بیان کرد: تلاش ما این بود که بعد از تایید نهایی داوطلبان از نظر صلاحیت علمی و سایر موارد فایل یکپارچه‌ای از این داوطلبان را داشته باشیم که تا کنون این فایل از سوی وزارت آموزش و پرورش آماده نشده است و هنوز داوطلبان تکمیل ظرفیت آزمون استخدامی آموزگاری مصاحبه می‌شوند و روند مصاحبه و گزینش همچنان ادامه دارد و هر زمانی که این فایل آماده شود، ما در سازمان سنجش دو روز پس از آن اطلاع‌رسانی خواهیم کرد.

وزیر علوم در جمع خبرنگاران در پاسخ شایعه بازگشت متقلبان کنکور گفت: مردم اطمینان داشته باشند ما به عنوان خادم آنها اجازه نخواهیم داد که حقی از کسی ضایع شود و افرادی به ناحق به کرسی‌های دانشگاه برسند و به طور جد پیگیر این موضوع هستیم.

زلفی گل افزود: عمده‌ترین راهبرد ما پیشگیری به جای مچ‌گیری است و همه تلاش بر این است که اتفاقی نیفتد تا بخواهیم با آن برخورد کنیم. تمام سیستم‌های نظارتی در سازمان سنجش و دانشگاه‌ها و وزارت علوم چشمان بینای مردم بر شیوه پذیرش دانشجو هستند تا بهترین قدر ببینند و بر صدر بنشینند.

وزیر علوم درباره اقدامات این وزارتخانه برای برگزاری پرشور خانواده دانشگاهی در انتخابات مجلس گفت: معاونت فرهنگی و اجتماعی وزارت علوم دستورالعملی را برای تمام دانشگاه‌ها تهیه و ارسال و سیاست رفتاری را در آستانه انتخابات برای روسای دانشگاه‌ها تشریح کردند و از روسا و هیات های دانشگاه‌ها خواستم که زمینه حضور حداکثری مردم در انتخابات را مهیا کنند.

زلفی گل ادامه داد: محیط دانشگاه باید برای حضور فعال دانشجویان نامزدهای انتخابات، نشست های پرسش و پاسخ، تریبون آزاد و کرسی‌های آزاد اندیشی مهیا شود که بر این اساس شیوه های آن در عین دستور العمل ها بیان شده و روسای دانشگاه ها بر اساس آن عمل کنند تا شاهد حضور پرشور خانواده دانشگاهی در انتخابات باشیم.

وزیر علوم درباره کمبود برخی رشته‌های دانشگاهی در مناطق محروم گفت: به دلیل اینکه بیشتر رشته‌های پرطرفدار در رشته علوم تجربی است و حدود ۶۰۰ هزار نفر داوطلب این رشته هستند به همین دلیل شمار داوطلبان و علاقه‌مندان رشته ریاضی کاهش یافته است و شاهد افت حضور دانشجویان در رشته‌های کلیدی علوم پایه و فیزیک بعضاً رشته‌های اولویت‌دار در علوم انسانی مانند فلسفه هستیم.

زلفی گل ادامه داد: حال با تدابیر اتخاذ شده و موافقتنامه‌ای که با معاون علمی و فناوری ریاست جمهوری به امضا رسیده امسال ۱۳۸۰ نفر بورسیه تحصیلی در رشته‌های اولویت‌دار از جمله رشته‌هایی مانند علوم پایه و رتبه‌های برتر کنکور و مدال آوران المپیادها هستیم که در همان رشته ادامه تحصیل دهند و این اتفاق افتاد.

وی اضافه کرد: امیدواریم با ارتباط موثری که میان دانشگاه فرهنگیان با سایر دانشگاه‌های مادر در استان برقرار شده بتوان بخشی از نیازهای آموزش و پرورش بعضاً دانشجو معلم از طریق دانشجویان دانشگاه دولتی اتفاق بیفتد یعنی ۲ سال در دانشگاه‌های دولتی و ۲ سال دیگر در دانشگاه فرهنگیان درس بخوانند.

در ادامه یکی از دانشجویان دکتری ایجاد گرایش هوش مصنوعی در رشته دکتری رشته مهندسی کامپیوتر به منظور جذب در هیات علمی دانشگاه‌ها را خواستار شد که وزیر علوم گفت: در اکثر رشته‌ها بحث گرایش‌ها تجمیع شده است، اما اگر دانشجویان تحصیلات تکمیلی، رساله خود را در هوش مصنوعی تعریف کنند آن وقت برای شرکت در فراخوان هم می‌توانند مدعی شوند تا در همان هوش مصنوعی به عنوان هیات علمی جذب شوند. وزیر علوم افزود: حتی این دانشجویان می‌توانند دروس ویژه خود را در حوزه هوش مصنوعی انتخاب کنند.

زلفی گل در پاسخ به شهروند دیگری که درخواست همسان‌سازی حقوق اعضای هیات علمی دانشگاه‌ها با اعضای هیات علمی غیر بالینی وزارت بهداشت و فوق العاده ویژه کارکنان دانشگاه را داشت گفت: مرتب پیگیر این موضوعات هستم. البته فوق‌العاده ویژه کارکنان و تبدیل وضعیت آنها باید از سوی سازمان اداری و استخدامی کشور صورت بگیرد و اگرچه اخیرا این سازمان طی نامه‌ای موافقت خود را برای فوق‌العاده ویژه کارکنان ابلاغ کرده بود که مجددا این موافقت لغو شد، اما من همواره پیگیر این موضوع خواهم بود و از پیگیری آن ناامید نخواهم شد.

معاون صنایع کوچک شرکت شهرکهای صنعتی فارس:

کلینیک سیار صنعت در شهرک های صنعتی میمند و فیروز آباد برگزار شد

معاون صنایع کوچک شرکت شهرکهای صنعتی فارس از برگزاری چهارمین کلینیک سیار صنعت در سال جاری در شهرک های صنعتی میمند و فیروزآباد خبر داد وگفت :برگزاری کلینیک سیار با هدف ارائه خدمات مشاوره در راستای رفع مشکلات واحدهای صنعتی انجام می شود.

سید محمود قیومی افزود: در کلینیک سیار با حضور مشاورین خبره و مدیران دستگاههای اجرایی خدمات مشاوره ای تخصصی رایگان به واحد های تولیدی و صنعتی ارائه می شود.

وی با اشاره به برگزاری کلینیک صنعت در شهرکهای صنعتی میمند و فیروزآباد افزود: قبل از برگزاری کلینیک ، نسبت به شناسایی مشکلات و دسته بندی آنها اقدام و در روز برگزاری کلینیک طی بازدید میدانی از واحدهای صنعتی باحضور مشاورین و نمایندگان دستگاهها و مدیران این شرکت،واحدها به صورت رو در رو مشکلات خود را مطرح کردند. معاون صنایع کوچک شرکت شهرکهای صنعتی فارس با بیان اینکه تاکنون در شهرکهای و نواحی صنعتی فیروزآباد و میمند ۱۹۱ قرارد سرمایه گذاری بامتقاضیان منعقد شده است، گفت: بخش عمده ای این قراردادها شروع به بهره برداری کرده اند.علاوه بر این برنامه کلینیک سیار صنعت، مشکلات واحدهای صنعتی دائما رصد می شود و در برنامه‌های متنوع با حضور مدیران ارشد استانی و کشوری مطرح و پیگیری لازم جهت مرتفع شدن این مشکلات صورت میپذیرد. قیومی افزود: شرکت شهرکهای صنعتی علاوه بر ارایه خدمات مربوط به فروش زمین، حمایت های نرم افزاری را نیز از واحدهای صنعتی انجام می‌دهد.

وی تصریح کرد:از جمله این حمایت ها، حضور بی واسطه و مستقیم در واحدهای صنعتی و بررسی مشکلات و ارایه راه حل است.

وی خاطر نشان کرد: در این برنامه نیز به صورت میدانی از ۱۰ واحد صنعتی بازدید بعمل آمد و علاوه بر احصاء توانمندی ها و ظرفیت ها ، مسایل ومشکلات آنها که از قبل مطرح شده بود مورد بررسی قرار گرفت. قیومی گفت: مشکلات در این دو شهرک عمدتا تسهیلات مالی ،تامین مواد اولیه،انتقال فناوری و دانش بنیانی ،بازاریابی و فروش است.وی خاطر نشان کرد: برای رفع مشکل تامین مالی، واحدهای که دارای پروانه بهره برداری بودند جهت دریافت خدمات به کارگزار صندوق ضمانت سرمایه‌گذاری صنایع کوچک و نماینده بانک توسعه تعاون و بنیاد برکت معرفی شدند.

معاون صنایع کوچک شرکت شهرکهای صنعتی فارس افزود:برای رفع مسائل فروش،تامین مواد اولیه و دانش بنیانی نیز به مشاورین حاضر در برنامه متصل و راهکارهای فنی لازم ارایه شد.

وی همچنین گفت: برخی از مسایل نظیر توسعه واحد صنعتی و تغییر کاربری نیز جهت مطرح شدن در کارگروه تسهیل شرکت شهرکهای صنعتی فارس راهنمایی شدند.

قیومی در پایان خاطر نشان کرد: با توجه به سیاست مدیرعامل محترم شرکت شهرکهای صنعتی فارس پیرامون تمرکز زدایی و بهره مندی تمام شهرکهای استان از حمایت های این مجموعه، کلینیک سیار صنعت با هدف ارایه خدمات مشاوره و برطرف نمودن مشکلات واحدهای صنعتی به صورت ماهیانه در تمامی شهرکهای صنعتی استان برگزار می شود.در این برنامه علاوه بر مشاورین و نمایندگان دستگاههایی اجرایی،دکتر قیومی معاون صنایع کوچک شرکت شهرکهای صنعتی فارس،مهندس سعید شیرازی توسعه صنعتی و بنگاهها ،مهندس محمودی مدیر شهرکهای صنعتی جنوب استان و مهندس خدادادی کارشناس کارگروه ستاد تسهیل،حضور داشتند.

پایان جشنواره تئاتر زندانیان فارس با بخشش اعدامی خاتمه‌یافت

آیین اختتامیه جشنواره شانزدهم تئاتر زندانیان استان فارس که شنبه به میزبانی زندان عادل آباد شیراز انجام شد، رویدادی فرخنده و بخشش فردی محکوم به قصاص همراه شد.

ماجرا از این قرار بوده که مددکاران برای یکی از زندانیان که در عرصه هنر نیز فعالیت داشت به واسطه حسن اخلاق و رفتار و ندامت شدید از جرم انجام داده، با اولیای دم وارد مذاکرات مستمر و در نهایت موفق به اخذ رضایت شدند و توانستند برای این جوان که سه سال پیش موجب قتل پسرخاله خود شده بود، از ولی دم رضایت از قصاص بگیرند و در نهایت با حضور اولیا دم در صحنه جشن اختتامیه جشنواره تئاتر زندانیان به یمن ولادت امیرالمومنین امام علی (ع) و نزدیکی ایام روز پدر، رضایت اولیای دم اعلام شد.

ولی دم مقتول در این آیین اعلام کرد که به نام و یاد امام علی علیه السلام از قصاص قاتل گذشت کرده و به او رضایت داده است.

این رویداد فرخنده در جمع زندانیان هنرمند حاضر در سالن اجتماعات زندان عادل آباد و هنرمندان ملی و مقامات مدعو حاضر در این رویداد هنری، شور و نشاط زیادی ایجاد کرد و حاضرین به احترام این اقدام انسانی قیام کرده و ضمن تشویق ولی دم اقدام ارزشمند او را ستودند.

مددجوی قاتل نیز که از کرده خود عمیقاً پشیمان بود، ضمن تقدیر از ولی دم اعلام کرد که امیدوار است بتواند در صحنه زندگی به هر شکل ممکن برای ولی دم فرزندی کرده و تا حدودی این ضایعه را جبران و به والدین مقتول خدمت کند.

WWW.SHAHRMARDOMDAILY.IR
شهر مردم
فارس
روزنامه صبح شهر مردم
۳
دوشنبه ۲ بهمن ۱۴۰۲ ■ ۱۰ رجب ۱۴۴۵ ■ سال نهم ■ شماره ۹۹۵

مدیر تعاون روستایی فارس:

کشت قراردادی در فارس به ۱۰۰هزار هکتار رسید

مدیر تعاون روستایی فارس اعلام کرد: کشت قراردادی محصولات مختلف در این استان با مشارکت بیش از ۲۳هزار کشاورز به سطح ۱۰۰ هزار هکتار رسید.

سید کاظم موسوی اظهار کرد: تا کنون بیش از ۲۳ هزار کشاورز با مراجعه به ادارات و تعاونی‌های تحت نظارت این سازمان به طرح کشت قراردادی پیوسته‌اند که آمار نسبتا قابل قبولی است .مدیر تعاون روستایی فارس اضافه کرد: در این طرح به ازای تحویل هر تن محصول به مراکز خرید تضمینی، مبلغ یک میلیون و ۵۰۰هزار ریال به عنوان کمک هزینه کرایه حمل محصول به کشاورز تخصیص می‌یابد.

وی ادامه داد: کشاورزان استان فارس با نام نویسی در این طرح و اجرای کشاورزی قراردادی، از ۲۰ درصد تخفیف در حق بیمه و انجام تسویه حساب نهایی در زمان تحویل محصول و همچنین از تخصیص کود بهره‌مند می‌شوند.

موسوی یادآور شد: کشاورزان متقاضی جهت بهره مندی از مزایای این طرح می توانند با نام نویسی برای محصولات گندم، جو و دانه های روغنی در سال زراعی ۱۴۰۳-۱۴۰۲ به ادارات و شرکت های تحت پوشش تعاون روستایی به عنوان مجری طرح و یا سامانه https://farm.mcinext.com/ مراجعه کنند.

مدیر کل محیط زیست فارس:

محیط زیست فارس امسال ۱۸۲۳ اخطار به صنایع داده است

فرخنده آشوری – شهر مردم | عطا پورشیرزاد، مدیرکل حفاظت محیط زیست فارس، در نشست خبری با موضوع هفته هوای پاک، با بیان اینکه شعار امروز، کیفیت سوخت و هوای پاک است، گفت: شهر شیراز در مجمع شهرداران آسیایی، به عنوان پایتخت محیط زیستی آسیا انتخاب شده است که قابل تقدیر است، این عنوان، ماحصل تلاش های شهردار شیراز و اقدامات سایر دستگاه ها است.

وی، با اشاره به تغییر اقلیم و خشکسالی ها، افزود: شهر شیراز، با داشتن شاخص های قابل قبول محیط زیستی، توانسته به این عنوان دست یابد، هوای شهر شیراز، نسبت به سایر کلانشهرهای شیراز در شرایط مطلوبی قرار دارد، کیفیت هوا، قابل قبول است و این نتیجه همکاری مردم، حفظ باغات شیراز، حمل و نقل عمومی و خدمات شهری شهرداری شیراز است.پورشیرزاد، با اشاره به اینکه سایت پسماند شیراز، در سطح کشور پیشتاز است و این یکی از شاخص های سنجش بوده است، تاکید کرد: وظیفه تمام دستگاه های متولی حفظ محیط زیست، با کسب این عنوان، سنگین تر شده است و باید علاوه بر حفظ شاخص های موجود، برای ارتقای هوای پاک و محیط زیست تلاش کنیم، رویکرد حمایتی و دیدگاه محیط زیستی را در سطح استان داریم و محور سلامت استان، در اولویت قرار دارد، بنابراین باید برای جلب رضایت مردم، تلاش کنیم، رضایتمندی، سبب توسعه و مشارکت مردمی در تمام عرصه ها می شود.

مدیرکل حفاظت محیط زیست فارس، با بیان اینکه صنایع سبز، مورد حمایت و هدایت اداره محیط زیست قرار دارد، ادامه داد: با پیگیری و سختگیری حوزه های محیط زیست، چند کارخانه آلوده کننده در محدوده شهری از محدوده شهر، خارج خواهد شد و در دستور پیگیری قرار دارد، از طرح های توسعه فضای سبز در صنایع، حمایت می کنیم، پایش و کنترل صنایع، در دستور کار قرار دارد، آمیزش و اطلاع رسانی از دیگر برنامه های اداره محیط زیست است.

وی، بیان کرد: با توجه به شرایط حاکم بر جهان و قاره ها، این نامگذاری بر اساس سنجش شاخص ها، انجام شده و یک نامگذاری بین المللی انجام شده است، با تمام مشکلاتی که وجود دارد، شیراز در شرایط خوبی قرار دارد که توانسته این عنوان را کسب کند.

پورشیرزاد، با اشاره به خشکسالی ها و افزایش ریزگردهای حاصل از خشکی تالاب ها، گفت: وزارت نیرو، مسئول تامین حقابه ها است و محیط زیست، نقش پیگیرانه و هشدار دهنده دارد و یک نهاد اجرایی نیست، در چارچوب قانون، حتی قهرآمیز برخورد کردیم، این مطالبه ما از سایر دستگاه ها است، قراردادهایی برای قرق مناطق چهارگانه محیط زیست، منعقد شده است و سالانه تمدید می شود و این مسئله، سبب کاهش فضای باز و حفاظت از جنگل ها و در راستای آن، کاهش ریزگرد را خواهیم بود.

این مقام مسئول، تصریح کرد: امسال تا کنون بارندگی نداشتیم، اولویت با تامین آب شرب است، ما در حال کاهش ذخیره آبهای زیرزمینی یا شور شدن آن هستیم و آب پشت سدها، کاهش یافته است و اگر شرایط به این شکل پیش رود، در تامین آب شرب به مشکل می خوریم، باید آب های زیرزمینی حفظ شود، چاه های غیرمجاز در حال پر کردن هستند و باید چاه های مجاز نیز کنترل شوند.

مدیرکل محیط زیست، خاطر نشان کرد: در سال گذشته، ۷۷۱ مورد اخطار به صنایع داشتیم و امسال تا دی ماه، یک هزار ۸۲۳ مورد اخطار به صنایع داشتیم.

با ۴۰ درصد نیروی مصوب از محیط زیست حفاظت می کنیم

علی پور، معاون توسعه، با بیان اینکه بیش از یک میلیون هکتار مناطق حفاظت شده و بیش از یک میلیون هکتار مناطق شکار ممنوع داریم، گفت: باید به ازای هر یک هزار هکتار، یک محیط بان داشته باشیم که قاعدتا باید بیش از یک هزار و ۲۵۰ محیط بان داشته باشیم که الان کمتر از ۲۵۰ نفر هستند و طبق قانون، باید حداقل ۲ محیط بان در پاسگاه باشد، ما قبلا موردی داشتیم که محیط بان، در تنهایی دچار عارضه قلبی شد و فوت شد، ما باید ۸۱۵ نفر در استخدام داشته باشیم که در حال حاضر، کمتر از ۳۰۰ نفر است و ما با ۴۰ درصد چارت سازمانی، در حال حفاظت از محیط زیست هستیم.

وی، افزود: تالاب هفت برم، پاسگاه چند منظوره محیط بانی هفت برم به ارزش ۴ میلیارد تومان و پاسگاه محیط بانی کوه هوای لامرد به ارزش یک میلیارد تومان، در دهه فجر به بهره برداری می رسد.

معاون استاندار فارس:

ورزش در فارس به اندازه آوازه اش نیست

معاون سیاسی، امنیتی و اجتماعی استاندار فارس در جلسه ای با هیأت مدیره و اعضای انجمن نویسندگان، خبرنگاران و عکاسان ورزشی فارس با اشاره به این که اصحاب رسانه خدماتی انجام می دهند که ماندگاری و تأثیر گذاری آن تا سال ها در جامعه مشهود است، اظهار کرد: اگر امروز به دنبال نشاط اجتماعی هستیم از دریچه ورزش می توان به آن دست یافت. متأسفانه امروز ورزش در فارس به اندازه نام و آوازه اش نیست، لذا توسعه درسطح جامعه باید در رأس اولویت های مسئولین قرار بگیرد.

اسماعیل قزل سفلی، خاطر نشان کرد: شورای عالی ورزش استان مدت ها تعطیل بود و با پیگیری های سرپرست اداره کل ورزش و جوانان، اخیرا یک جلسه آن برگزار شد.وی افزود: در جلسات شورای عالی ورزش می بایست کسانی که دستی در ورزش و مسئولیتی دارند حضور داشته باشند به طور مثال باید یکی از اعضای انجمن ورزشی نویسان با توجه به شناخت از ورزش فارس در این جلسات حضور و به بیان مشکلات و راهکار آن ها بپردازد.معاون سیاسی، امنیتی و اجتماعی استاندار فارس ضمن تأکید بر این موضوع که برای نقطه به نقطه ورزش باید برنامه داشت، ابراز کرد: در جای جای جامعه مشکلات وجود دارد اما نحوه برخورد با آن و ارائه راهکار و برنامه برای برون رفت از آن بسیار مهم و راهگشا است.معاون استاندار فارس بر حمایت از انجمن ورزشی نویسان فارس بعنوان یک انجمن قوی در حوزه ورزش تاکید و با بیان سختی های ورزشی نویسان عنوان داشت: کار خبرنگاران، عکاسان، تصویربرداران، گزارشگران و ورزشی نویسان بسیار سخت و به قولی در خط مقدم جبهه ورزش قرار دارند که در سرما و گرما راوی اخبار ورزش هستند و مسئله معیشت این قشر زحمتکش مدنظر قرار خواهد گرفت و در اعطای تسهیلات به ورزشی نویسان هیچ تفاوتی در حوزه خبرنگاران استان وجود ندارد و تلاش خواهیم داشت تا آن دسته از متقاضیان دریافت تسهیلات بانکی نیز مشمول دریافت این وام گردند و در

اعطای اینترنت رایگان نیز اقدام لازم صورت خواهد گرفت .این مقام مسئول همچنین با ابراز نگرانی از عدم توجه کافی به قهرمانان و مدال آوران آسیایی و جهانی عنوان کرد: تلاش خواهد شد تا با برنامه‌ریزی از تلاش قهرمانان در عرصه های مختلف بین المللی تجلیل شایسته صورت گرفته و توجه مسئولین ورزش را به استفاده بهینه از تجارب پیشکسوتان ورزش واقعی معطوف کرد.قزل‌سفلی اضافه کرد: در جهت رفع مشکلات اقتصادی که گریبان ورزش را گرفته می بایست متولی ورزش استان قدم پیش گذاشته و با سرمایه‌گذاران بخش خصوصی به توافق برسد، سپس بستر فعالیت و توسعه توسط آقای استاندار و بنده و دیگر همکاران فراهم خواهد شد.

وی در پایان گفت: در صدر مطالبات در حوزه ورزش باید به صندوق حمایت از ورزش پرداخت تا با همیاری مسئولان و حوزه ورزش، شاهد رشد و شکوفایی این مهم در فارس باشیم.

***منابع ورزش محدود اما مطالبات نامحدود است!**

سرپرست اداره کل ورزش و جوانان استان فارس نیز در این نشست با بیان این که اداره در حل مشکلات تنهاست از متولیان استان درخواست کرد: به معضلات ورزش رسیدگی کنند. عبدالرحیم خداجو افزود: اصحاب رسانه همواره یاری رسان ورزش فارس بوده و هستند و انتظار می رود در امر مطالبه گری جهت رونق ورزش فارس گام بردارند و با انتقادهای سازنده، مسیر رفع مشکلات را فراهم آورند.

وی همچنین با بیان این که منابع ورزش محدود اما مطالبات نامحدود است اضافه کرد: امیدواریم با حمایت های مقام ارشد استان و همیاری متولیان، رشد و پویایی ورزش دوباره به فارس بازگردد.سرپرست اداره کل ورزش و جوانان فارس عنوان داشت: ۵۰۰ طرح نیمه تمام ورزشی در استان فارس وجود دارد که نیازمند اعتبار لازم برای تکمیل انها می باشد و از مسوولین خواستار حمایت جهت به سرانجام رسانیدن این طرح های ورزشی شد تا با تکمیل این طرح ها سرانه فضای ورزشی استان افزایش یابد. خداجو با اعلام حمایت جدی اداره کل ورزش و جوانان از اصحاب رسانه فارس قول مساعد داد تا در جهت تجهیز دفتر انجمن ورزشی نویسان اقدام لازم از سوی این اداره صورت خواهد گرفت ودر مورد برگزاری مراسم افتتاحیه دفتر انجمن با حضور مسوولین کشوری نیز قو همکاری و همراهی با اعضای انجمن داد تا این مراسم که همزمان با برگزاری کارگاه آموزشی جهت خبرنگاران فارس می باشد به شکل زیبا و در خور شان فارسی ها برگزار گردد.

توصیه عضو شورای شهر شیراز به فعالان رسانه ها:

وعده های کاندیداها را مثل یک سند در یک سامانه در دسترس مردم ثبت کنید

جلال الدین عرفانی شهر مردم | بصیرت همه اش شناخت دشمن نیست، شناخت درست صف خودی هم جزئی از آن بصیرت است. عضو شورای شهر شیراز، با بیان این مطلب در نطق پیش از دستور خود در جلسه صحن علنی این هفته شورای شهر، با اشاره به قرار گرفتن در آستانه انتخابات و برخی از فرمایشات و توصیه های مقام معظم رهبری در خصوص شرکت حد اکثری در انتخابات و انتخاب اصلح، گفت: توصیه من، این است که رای خود را به کسانی معطوف کنیم که دین و اخلاق را مد نظر قرار داده و احساس مسئولیتی عمیق، از ورود به قوه مقننه دارند ، به کسانی که مرزبندی خود با دشمن را روشن نموده اند، به آنها که مصالح کلی نظام را به مصالح منطقه ای ترجیح می دهند، به آنها که اهل صبر و بصیرت اند، فساد ستیزند و اهل ساده زیستی و دور از اشرافی گری هستند.مهدی طاهری، افزود: کسانی که توجه واقعی و نه شعاری به مقام و منزلت خانواده معظم شهدا، جانبازان و ایثارگران انقلاب اسلامی داشته باشند. وی، در ادامه اظهار داشت: به جوانان انقلابی اهل رسانه و بسیج مجازی، پیشنهاد می کنم تا سامانه ای را راه اندازی نمایند که هر کاندیدا، تمامی وعده هایش را چونان سندی در آن، ثبت و ضبط نماید و همواره در دسترس موکلین اش باشد، چرا که به اعتقاد حقیر، بهترین معیار نزد مردم، عهد به وعده هاست . طاهری، گفت: مجلس شورای اسلامی، به فرموده امام خوبی ها، عصاره همه فضائل ملت ایران است. یعنی جایگاه رفیعی که فضیلت های ملت شریف و کهن ما در آن، خلاصه شده است. آیا کسانی که خود را وارد عرصه این رقابت نموده‌اند، آماده‌ی امانتداری خصائص و فضایل این ملت بزرگ، صبور و رنج کشیده هستند؟وی، تصریح کرد: توصیه ای مشفقانه به برادران و خواهران محترمی که کاندیدای ورود به مجلس شده اند، دارم و شما را بخدا سوگند می دهم، اگر به قدرت صندلی های مجلس می اندیشید که سخت در اشتباهید، زیرا در حقیقت آن کرسی، چیزی جز جایگاه زحمت، مجاهدت، نوکری و خدمت به مردم نیست، فلذا عاجزانه استدعا دارم، مایلان به قدرت، دست از این گناه کبیره بردارند و خود و مردم نجیب مان را از هم اکنون از شر تفکر شیطانی تان آزاد کنید که برای همین نیت خیرتان، ان شا ا... راهی بهشت برین خواهید شد. عضو شورای شهر شیراز، اظهار داشت: فضای مدیریتی امروز شیراز، آلوده به مباحثاتی است که بیش از حد، سیاست زده است. آلودگی از جنسی که دخلی به اصولگرا و اصلاح طلب ندارد. گویی برخی دعواها، حیدری نعمتی شده اند. توان های متفرد ارزشمندی که میل به اجماع ندارند. طاهری، گفت: معتقدم برای وقوع آن اجماع طیبه و آرمانی انقلاب اسلامی، «توبه سیاسی» اولین گام جهاد در این مسیر پر بهجت است. وی، اظهار داشت: بصیرت همه اش شناخت دشمن نیست، شناخت درست صف خودی هم جزئی از آن بصیرت است که اتفاقا وظیفه اولیه ما، صیانت از اندوخته صف خودی ها است. بصیرت، گاهی تشخیص بین دو تکلیف است.طاهری، گفت: اگر اجازه دهید، نخستین تواب این نهضت توبه کنندگان اصلاح ذات البین، این برادر سراپا تقصیرتان باشد. از خطاها و ضعف های یکدیگر بگذریم و همه وجودمان را برای آن اجماع بزرگ بگذاریم، برای ید واحد شدن؛ وگرنه راه سعادت را که اصلاح ذات البین است، نخواهیم پیمود و خدا نکند که در برابر امام زمان مان، سرافکنده حاضر شویم. عضو شورای شهر شیراز، گفت: انتخابات پیش رو، بیش از حد تصورمان، سرنوشت ساز است و دلسوزانه به مردم مقاوم، صبور و نجیب‌مان که جهانی نظاره گر آنهاست، عرض کنم، به بزرگواریتان همه کوتاهی ها و قصورها را به دردهای دل مادران شهید داده و رنج بی پایان جانبازان مان ببخشید که هر چه خیر در این سرزمین داریم، از آن فداکاری ها و ایثارهای خونبار است، وگرنه ما جز نقص و عذر چه داریم؟ ما این راه سخت را به سادگی نیامده ایم، تا به رایگان، آینده پرهیمنه و درخشان نظام را به حریف قسم خورده مان، در این واپسین گام های مانده به قله، واگذار کنیم. وی، با اشاره به صدور احکام مشاوران شهردار شیراز، اضافه کرد: از این اقدام پسندیده شهردار، عمیقا استقبال می کنم، لیکن به حضور ایشان تاکید دارم تا مشاوران خود را از بین افرادی انتخاب نمایند که هم صاحب دانش وافی و البته بالاتر از سطح کارکنان هم حرفه ی خود در شهرداری بوده و هم دارای تجربه کافی در حوزه های مطلوب نظر در مدیریت شهری باشند. وی، تصریح کرد: از طرف دیگر و به منظور حفظ شان و جایگاه نظارتی اعضای محترم شورا، به نظر این حقیر، شایسته تر این است که از صدور احکام مشاوره برای اعضای شورا و یا افرادی که نسبت فامیلی با اعضای محترم شورا دارند، خودداری شود.طاهری، در پایان سخنان خود، با اشاره به هدیه هفته گذشته سازمان آتش نشانی و اهدای یک عدد کوله پشتی امدادی به همراه تجهیزات مربوطه به اعضای شورا از شهرداری، خواست ظرف همین هفته رقم دقیق هزینه آنرا به نرخ روز و آزاد، اعلام نمایند، تا مبلغ آن، توسط اعضا به حساب رد دیون شهرداری شیراز، واریز شود و اگر این امکان پذیر نیست، آنرا عینا به سازمان آتش نشانی، عودت نمایند تا مبادا تبدیل به سوژه رسانه ای شود.

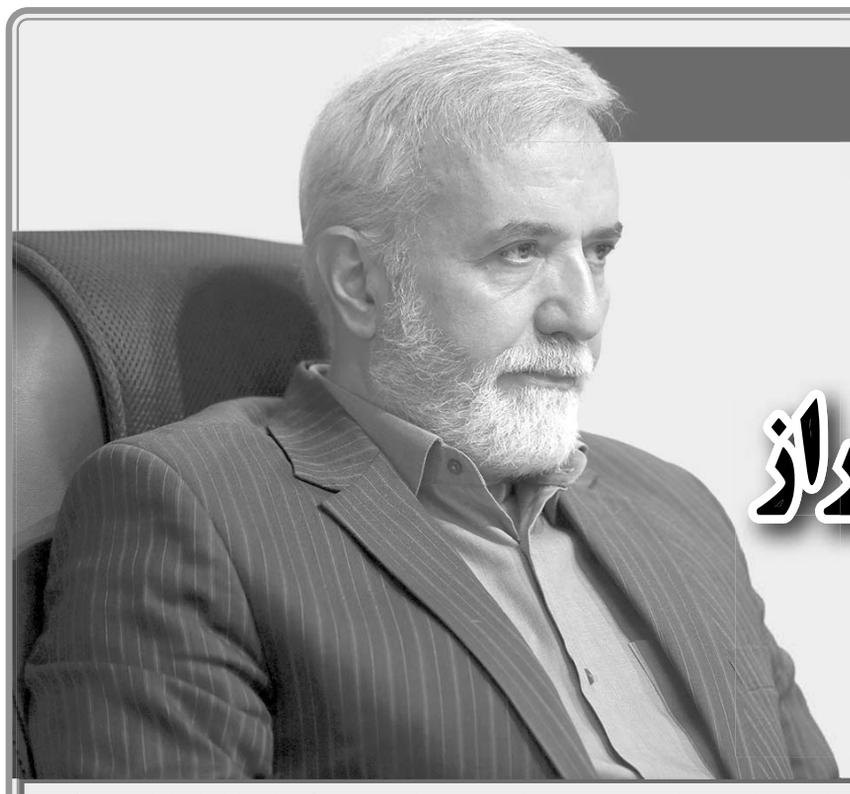

در جلسه صحن علنی شورای شهر شیراز صورت گرفت؛

تقدیم بودجه پیشنهادی ۲۹/۵۰۰/۰۰۰/۰۰۰/۰۰۰ تومانی شهرداری شیراز برای سال آینده شهر

جلال الدین عرفانی شهر مردم | یکصد و چهل و چهارمین صحن علنی شورای اسلامی شهر، در حالی برگزار شد که مهمترین دستور این جلسه، ارایه لایحه بودجه پیشنهادی ۱۴۰۳ شهرداری شیراز، به شورای اسلامی شهر بود و شهردار کلان‌شهر شیراز، لایحه پیشنهادی بودجه ۲۹ هزار و ۵۰۰ میلیارد تومانی را تقدیم شورای شهر شیراز کرد.

به گزارش خبرنگار روزنامه شهر مردم، محمدحسن اسدی در این جلسه، با ارائه کلیاتی از بودجه پیشنهادی شهرداری شیراز، گفت: در سال ۱۴۰۲، بودجه ۲۳ هزار و ۵۰۰ میلیارد تومان بود که این رقم، در سال ۱۴۰۳ با افزایشی چشمگیر، به میزان ۲۹ هزار و ۵۰۰ میلیارد تومان پیشنهاد می‌شود.

وی، با بیان اینکه کلیات بودجه ۱۴۰۳، رشد ۶۳ درصدی را نشان می دهد، اظهار داشت: کلیات بودجه در حوزه منابع و در بخش واگذاری دارایی‌های سرمایه‌ای، معادل ۷۵۶ میلیارد تومان است و در حوزه دارایی‌های مالی، ۳۳۰۰ میلیارد تومان و درآمدها، ۱۸ هزار و ۵۴۴ میلیارد تومان است.

شهردار کلان‌شهر شیراز، در ادامه با تشریح جزئیاتی از کلیات این بودجه پیشنهادی به شورای اسلامی شهر شیراز، افزود: عوارض عمومی، ۱۳ هزار و ۸۱۰ میلیارد تومان، عوارض اختصاصی، ۵۳۱ میلیارد تومان، بهای خدمات و درآمد موسسات، ۲۳۰ میلیارد تومان، درآمد وجوه اموال، ۱۳۳۸ میلیارد تومان و کمک‌های اعطایی دولت، ۷۸۵ میلیارد تومان، تعیین شده است.

اسدی، مبلغ پیش‌بینی شده برای فروش اموال غیرمنقول را معادل ۴۵۰۰ میلیارد تومان، اعلام کرد و افزود: ارزش فروش سرقفلی‌ها، ۲۴۰۰ میلیارد تومان در نظر گرفته شده و میزان اوراق مشارکت، ۱۸۰۰ میلیارد تومان است.

وی، رسالت مدیریت شهری شیراز را سعادتی بزرگ، برشمرد و اظهار داشت: در بخش مصارف، ۶۹۰۰ میلیارد تومان، سهم بخش جبران خدمات در نظر گرفته شده و ۴۴۰۰ میلیارد تومان، سهم نگهداری شهر که معادل ۱۵ درصد از سهم کل بودجه برای این بخش، پیش‌بینی می شود.

شهردار کلان‌شهر شیراز، در بخش دیگری از سخنان خود، با ارائه جزئیاتی از بودجه عمرانی، گفت: مبلغ پیش‌بینی شده برای این بخش، معادل ۲۲ هزار و ۶۰۰ میلیارد تومان است که ۴۰ درصد آن، به حوزه اقدامات حوزه حمل‌ونقل و ترافیک تعلق می‌یابد.

اسدی، با اشاره به برنامه تحولی شهرداری شیراز در حوزه حمل‌ونقل، افزود: توسعه، تجهیز و نگهداری ناوگان حمل‌ونقل عمومی غیرریلی، توسعه، تجهیز و نگهداری ناوگان حمل‌ونقل ریلی، به همراه توسعه زیرساخت‌های عبورومرور و در نهایت، مدیریت و هوشمندسازی ترافیک، از برنامه ریزی بودجه ای شهرداری شیراز برای این حوزه است.

وی، در بخش دیگری از سخنان خود، با تشریح بودجه‌هایی که به حوزه‌های زیست محیطی و بحران اختصاص یافته، خاطر نشان کرد: سهم پیش بینی شده حوزه زیست محیطی و بحران از بودجه، معادل ۲۲۹ میلیارد تومان است که در بخش مدیریت منابع آب، حفظ و ارتقای فضای سبز شهری و باغات، معادل ۲۸۶۷ میلیارد تومان است.

این مقام ارشد مدیریت شهری شیراز، با تاکید بر حفظ جغرافیای پاک این کلان‌شهر، افزود: برای مدیریت پسماندهای شهری و امنیت بهداشتی شیراز، ۷۸ میلیارد تومان در نظر گرفته شده و در بخش افزایش ایمنی و مدیریت بحران در جهت بهبود تاب آوری شهری، ۱۰۸۳ میلیارد تومان اختصاص یافته است.

به گفته شهردار کلان‌شهر شیراز، سهم حوزه‌های فرهنگی، اجتماعی و ورزشی شهرداری کلان شهر شیراز از بودجه ۱۴۰۳، بطور قابل ملاحظه‌ای و چشمگیری، افزایش یافته و امیدواریم با این بودجه، ظرفیت‌های کلان‌شهر شیراز را به سومین حرم اهل بیت(ع) نزدیک کنیم.

اسدی، اهمیت مولفه‌های فرهنگی و ارزشی را پر اهمیت ارزیابی کرد و افزود: در بخش افزایش مشارکت شهروندان، با رویکرد مسجد محوری و محله محوری، بودجه ای معادل ۳۶۰ میلیارد تومان اختصاص یافته و در بخش ایجاد زیرساخت‌های فرهنگی، ورزشی و گردشگری، ۱۹۰۰ میلیارد تومان پیش بینی شده است.

وی، با بیان اینکه در بخش عدالت ورزی و برخورداری آحاد شهروندان از خدمات شهری متوازن، ۳۶۰ میلیارد تومان اختصاص یافته است، گفت: جهت تلاش مستمر برای بروز و اعتلای مظاهر فرهنگی انقلاب اسلامی، مبلغ ۲۷۰ میلیارد تومان اختصاص یافته و برای ایجاد و توسعه زائرین و مجاورین به حرم‌های مطهر، ۲۰۰ میلیارد تومان در نظر گرفته شده است.

شهردار شیراز در ادامه، گفت: در حوزه شهرسازی و معماری کلان‌شهر شیراز، با چالش‌های عدیده‌ای، نظیر بافت‌های فرسوده حاشیه‌ای و اسکان غیررسمی، کم توجهی به حفظ، نگهداشت و احیای بافت تاریخی شهر و عدم توازن کاربری‌های خدماتی بودجه ای، روبرو هستیم که در این راستا، بخشی از ابرپروژه‌ها در حوزه معماری و شهرسازی، به بخش‌هایی نظیر ارتقای کیفیت معماری، سیما و منظر شهری، با اختصاص بودجه‌ای به مبلغ ۳۰۲ میلیاردتومان، مرمت و احیای بافت تاریخی و فرسوده شیراز، ۱۱۰۹ میلیارد تومان، اجرا و پیاده سازی طرح های توسعه و تفصیلی شهر، ۳۰۲۰ میلیارد تومان بودجه، پیش‌بینی شده است.

وی، حوزه مدیریت شهری را به چهار بخش هوشمندسازی، ساماندهی منابع انسانی، تحول اداری، برنامه و بودجه و ارتباطات رسانه‌ای، تقسیم کرد و افزود: برای ارتقای یکپارچه‌سازی سامانه‌های شهرداری و رصد خانه شهری، مبلغ ۹۶ میلیارد تومان، پیشنهاد می شود.

این مقام ارشد مدیریت شهری، پروژه‌های حاصل از مشارکت و سرمایه‌گذاری‌های شهرداری شیراز را ۱۶۴۵ میلیارد تومان، اعلام و بیان کرد: برای توسعه شهرداری الکترونیک و ارتقای زیرساخت‌ها و فناوری‌های نوین، ۲۷۰ میلیارد تومان اختصاص یافته است.

شهردار کلان‌شهر شیراز، در بخش پایانی سخنان خود، با تقدیر از مشارکت شهروندان و تلاش جهادی کارکنان مدیریت شهری، گفت: در سال ۱۴۰۰، بودجه شهرداری شیراز، معادل ۶۱۶۰ میلیاردتومان بود که این رقم در سال ۱۴۰۱، به ۱۵ هزار و ۳۵۰ میلیاردتومان افزایش یافت و در سال ۱۴۰۲، این بودجه ۲۳ هزار و ۵۰۰ میلیارد تومان شد که بر این اساس در سال ۱۴۰۳، به ۲۹ هزار و ۵۰۰ میلیارد تومان رسیده است که این رقم از سال تحویل شورای ششم، به رشد ۴۷۸ درصدی رسیده است.

WWW.SHAHRMARDOMDAILY.IR
شهرستان ۴
شهر مردم
روزنامه صبح شهر مردم
دوشنبه ۲ بهمن ۱۴۰۲ ■ ۱۰ رجب ۱۴۴۵ ■ سال نهم ■ شماره ۹۹۵

مدیر جهاد کشاورزی شهرستان بیضا: اتمام یک خط انتقال آب کشاورزی در بیضا

سارا بویری- بیضا- شهرمردم| مدیر جهاد کشاورزی شهرستان بیضا گفت: یک طرح انتقال آب با لوله‌گذاری پلی اتیلن با قطر ۳۱۵ میلی‌متر و به طول یک هزار و ۱۵ متر در روستای علی آباد قرق این شهرستان به پایان رسید و آماده افتتاح و بهره برداری می باشد. صدیقه مویدی با اشاره به اینکه پروژه لوله گذاری در سال ۱۴۰۱ آغاز شد و بعد از گذشت حدود یک سال در اواخر دی ماه امسال به اتمام رسید، تصریح کرد: پروژه مذکور با اعتباری بالغ بر ۱۷ میلیارد و ۹۰۰ میلیون ریال اجرا شد. او بیان کرد: این طرح انتقال آب با اعتبار ۷۵ میلیارد ریال از محل اعتبارات ملی، ۸،۴ میلیارد ریال از محل اعتبارات استانی اجرای شبکه‌های آبیاری و زهکشی و با مشارکت دو میلیارد ریالی مردم خیر این روستا تکمیل شد. مویدی با اذعان به اینکه این طرح در شهرستان بیضا اهمیت بالایی دارد، اضافه کرد: پروژه انتقال آب روستای علی آباد قرق با عملیات حفر ترانشه کوه، گودبرداری، احداث دو منهول و یک مقسم و همچنین یک حوضچه آرامش احداث گردید. به گفته وی، این کانال ظرفیت انتقال ۳۰ متر بر ثانیه آب را دارد و با این اقدام زیربنایی بالغ بر ۵۰۰ هکتار از اراضی زیر دست که شامل باغ و زراعت هستند، از چشمه ملوسجان مشروب می‌شود.

افتتاح اورژانس جدید بیمارستان محک؛ گامی بلند برای بهبود خدمات

موسسه محک- شهرمردم

اورژانس محک توسط مهدی، فرزند بهبودیافته از سرطان افتتاح شد.

بیمارستان محک، در یکی از مهم‌ترین طرح‌های توسعه زیرساخت‌های خود در سالیان اخیر، برای بهبود ارائه خدمات به کودکان مبتلا به سرطان کشورمان که مأموریت اصلی این مؤسسه به شمار می‌رود، اورژانس خود را نوسازی کرده است. آقای دکتر بهنام ثبوتی مدیر کل محترم آموزش جامعه پزشکی و آقای دکتر حسن واعظی رئیس محترم مرکز مدیریت بیمارستانی و تعالی خدمات بالینی نیز در این رویداد حاضر بودند. دکتر علیرضا دانشگری، معاون مدیرعامل محک در حوزه درمان گفت: «بیمارستان فوق‌تخصصی سرطان کودکان محک با ۱۰۰ تختخواب، یک پنجم ظرفیت درمان سرطان کودک در ایران را به خود اختصاص داده است. در حال حاضر بیش از ۴۰۰۰ کودک مراحل درمانشان را در بیمارستان محک طی می کنند. این رقم، نیازمند رسیدگی‌ها و امکانات تازه‌ای است که تأمین آن در دستور کار بیمارستان محک قرار دارد. یکی از این اقدامات، افتتاح اورژانس جدید برای بیمارستان فوق تخصصی سرطان کودکان محک است.»

وی افزود: «افزایش تعداد بیماران و نیز قدیمی شدنِ تجهیزات اورژانس فعلی، محک را بر آن داشت که اورژانس این بیمارستان را با استانداردهای به‌روز و جدید بین‌المللی در بخش دیگری از ساختمان بیمارستان محک راه‌اندازی کند.»

دانشگری با بیان آنکه اورژانس جدید با داشتن بخش‌های تریاژ، اتاق عمل سرپایی، اتاق احیاء، اتاق گچ‌گیری، اتاق‌های ایزوله و ایزوله معکوس و نیز ۱۰ تخت اورژانس به یکی از مجهزترین اورژانس‌های تخصصی کودکان مبتلا به سرطان در سراسر کشور تبدیل شده است ادامه داد: «در این اورژانس، پزشک عمومی و پزشک متخصص اطفال به صورت بیست‌وچهار ساعته مستقر هستند و به خدمات‌رسانی به کودکان مبتلا به سرطان می‌پردازند.»

معاون مدیرعامل محک در درمان تاکید کرد: «فضای بزرگ‌تر این اورژانس، تجهیزات مدرن و به‌روز و نیز ارائه خدمات تخصصی برای کودکان مبتلا به سرطان از وجوه تمایز اورژانس جدید بیمارستان محک است. این اورژانس که احداث و تجهیز آن قریب به دو سال زمان برده است، از مهم‌ترین پروژه‌های زیرساختی محک در سالیان اخیر است که به همت نیکوکاران این مؤسسه ساخته و تجهیز شده است.»

دانشگری در پایان گفت: «محک امیدوار است با افتتاح این اورژانس و افزایش سرعت خدمت‌رسانی به کودکان مبتلا به سرطان، آن‌ها را با سرعت و سهولت بیشتری به روزهای سلامتی بازگرداند.»

عملیات نصب کولرهای هوایی پروژه RHU پتروپالایش سهروردی آغاز شد

محبوبه عزیز- اصفهان- شهرمردم| تا پایان سال ۲۶۰ تن از تجهیزات مکانیکال پروژه RHU هم نصب خواهد شد. مدیرساختمان و نصب شرکت پتروپالایش سهروردی گفت: با توجه به تکمیل Pipe Rack (بستر لوله) ۷۴۰۳ P- و نصب اسکلت فلزی مربوط به آن، عملیات نصب ایرکولرها از آذرماه آغاز و تا کنون در مجموع ۱۶۱ تن از ایرفن کولرهای E-۷۴۳۰۶ و E- ۷۴۳۱۱ نصب شده است. آقای مهندس داورزنی افزود: بر اساس برنامه پیش بینی می شود تا پایان سال ۲۰۴ تن از این نوع تجهیز در واحد RHU نصب شود. وی افزود: در ادامه نصب تجهیزات مکانیکال واحد RHU نیز، پس از تکمیل سازه های STR-۷۴۱۳ و STR-۷۴۲۳ تا پایان سال جاری، نصب تجهیزات V-۷۴۱۰۸ و V-۷۴۲۰۸ با وزن تجمیعی ۲۶۰ تن اجرایی خواهد شد.

دستگیری سارق سیم و کابل مخابراتی با ۱۴ فقره سرقت در "جهرم"

رئیس مرکز اطلاع رسانی پلیس فارس- سرهنگ حمید افرامن| فرمانده انتظامی "جهرم" از دستگیری سارق سیم و کابل مخابراتی در این شهرستان خبر داد. سرهنگ "علی‌اصغر محمد پور" در گفت‌وگو با خبرنگار خبرگزاری پلیس، اظهار داشت: در پی وقوع چند فقره سرقت سیم و کابل مخابراتی در شهر "جهرم"، بررسی موضوع در دستور کار پلیس قرار گرفت. وی افزود: ماموران کلانتری ۱۲ مطهری با انجام بررسی‌های تخصصی ردپای سارقی حرفه‌ای را شناسایی و با هماهنگی قضایی وی را در مخفیگاهش دستگیر کردند. فرمانده انتظامی جهرم ادامه داد: سارق در تحقیقات تخصصی به ۱۴ فقره سرقت کابل مخابرات اعتراف و برای سیر مراحل قانونی به مرجع قضایی معرفی شد.

دستگیری بلاگر هنجارشکن در "مرودشت"

رئیس مرکز اطلاع رسانی پلیس فارس- سرهنگ حمید افرامن| فرمانده انتظامی مرودشت از شناسایی و دستگیری ادمین پیج اینستاگرامی تحت عنوان "پرتقال ۷ " در این شهرستان خبر داد. سرهنگ "فرشید زینلی" در گفت‌گو با خبرنگار خبرگزاری پلیس، اظهار داشت: به دنبال رصد مستمر فضای مجازی، کارشناسان پلیس فتا عامل ترغیب کاربران به مصرف مواد مخدر و ... با صفحه ای با بیش از ۲۲ هزار دنبال کننده در اینستاگرام مشاهده و بررسی موضوع را در دستور کار خود قرار دادند. وی افزود: کارشناسان پلیس فتا در بررسی‌های تخصصی مطلع شدند که صاحب پیج با اسم "پرتقال ۷ " با متدهای خاصی نظیر پسر مرودشتی، مصرف مواد مخدر و ... اقدام به تحریک و ترغیب کاربران در فضای مجازی می‌کند. فرمانده انتظامی مرودشت ادامه داد: ادمین صفحه مذکور که دختر جوان ۲۱ ساله بود شناسایی و با دستور مرجع قضایی دستگیر و ضمن اقرار به جرم ارتکابی، اعلام کرد جهت کسب درآمد به عنوان بلاگر اقدام به ترویج موارد مذکور می‌کردم. سرهنگ "زینلی" با بیان اینکه صفحه مذکور مسدود و متهم برای سیر مراحل قانونی به مرجع قضایی معرفی شد، هشدار داد: شناسایی و رصد تحرکات مجرمانه این افراد در فضای مجازی در دستور کار پلیس فتا قرار دارد و جوانان نیز باید هوشیار باشند از طریق این صفحات اطلاعات شخصی خود را افشا نکنند.

ارتقای شبکه و تصفیه خانه فاضلاب کوهپایه با سرمایه گذاری بخش خصوصی

محبوبه عزیز- اصفهان- شهرمردم

اصلاح و توسعه شبکه فاضلاب و ارتقای تصفیه خانه فاضلاب کوهپایه با سرمایه گذاری بخش خصوصی عملیاتی می شود.

مدیرعامل آبفای استان اصفهان گفت: با سرمایه گذاری بخش خصوصی به روش بیع متقابل، روش تصفیه در این تصفیه خانه که در حال حاضر روش برکه تثبیت است، به روش لاگون هوادهی با برگشت لجن تبدیل می شود.

حسین اکبریان افزود: با ارتقای تصفیه خانه فاضلاب کوهپایه ظرفیت تصفیه افزایش می یابد و در حالی که هم اکنون ظرفیت تصفیه در این تصفیه خانه ۷۰۰ متر مکعب در شبانه روز است، پس از ارتقا به هزار و ۴۰ متر مکعب در شبانه روز افزایش می یابد.

وی با بیان اینکه در حال حاضر بخشی ازشبکه فاضلاب کوهپایه فرسوده است اظهار داشت: طول شبکه فاضلاب شهر کوهپایه بیش از ۴۲ کیلومتر است که بخشی از آن به دلیل فرسودگی نیاز به اصلاح و بازسازی دارد و مقرر گردید با مشارکت بخش خصوصی بیش از ۱۸ کیلومتر آن اصلاح و بازسازی شود.

مدیرعامل آبفای استان اصفهان اعلام کرد: در حال حاضر بیش از ۹۰ درصد مردم شهر کوهپایه تحت پوشش خدمات شبکه فاضلاب قرار دارند که پیش بینی می شود با اجرای طرح توسعه شبکه فاضلاب این شهر در آینده نزدیک صد درصد مردم کوهپایه از خدمات شبکه فاضلاب بهره مند شوند.

اکبریان به نصب پکیج تصفیه فاضلاب در شهر تودشک اشاره کرد و خاطر نشان ساخت: پکیج تصفیه فاضلاب در محله نوبنیاد برای واحدهای مسکن مهر شهر تودشک نصب شده است و با اجرای ۱۱کیلومتر خط انتقال هم اکنون آماده واگذاری انشعاب فاضلاب به متقاضیان است و مردم این منطقه با نصب انشعاب فاضلاب از آلودگی های زیست محیطی جلوگیری می کنند.

کشف کالاهای قاچاق در "پاسارگاد"

رئیس مرکز اطلاع رسانی پلیس فارس- سرهنگ حمید افرامن| فرمانده انتظامی "پاسارگاد" از اجرای طرح مبارزه با قاچاق کالا در این شهرستان خبر داد.

سرهنگ "علی زنگنه‌نیا" در گفت‌وگو با خبرنگار خبرگزاری پلیس، بیان کرد: طرح مبارزه با قاچاق کالا به منظور برخورد با وارد کنندگان و حاملین کالای قاچاق توسط ماموران پلیس آگاهی این شهرستان به اجرا در آمد.

وی بیان داشت: ماموران انتظامی حین گشت‌زنی در محورهای مواصلاتی به ۳ دستگاه اتوبوس و وانت نیسان حامل کالا مشکوک و آنها را برای بررسی بیشتر متوقف کردند.

فرمانده انتظامی "پاسارگاد" تصریح کرد: در بازرسی از این خودروها ۶۲دستگاه ماشین ریش تراش، ۳۸ دستگاه لوازم آشپزخانه شامل آسیاب برقی، نوشابه‌ساز، بخارشو، هواپز، اتو و گاز برقی، ۱۶۰ کیلوگرم پارچه فله‌ای به همراه ۵ دستگاه لوازم یدکی شامل موتور، هواکش، کمپرسور، پمپ، دینام و یک دستگاه ماشین لباسشویی قاچاق و فاقد اسناد مثبته گمرکی، کشف شد. فرمانده انتظامی "پاسارگاد" با اشاره به اینکه در این خصوص ۳ نفر برای سیر مراحل قانونی روانه دادسرا شدند، از شهرستان خواست در صورت مشاهده و برخورد با هرگونه قاچاق کالا و افراد هنجارشکن و متخلف، مراتب را از طریق تلفن ۱۱۰ به پلیس اطلاع دهند تا در کمترین زمان نسبت به شناسایی و دستگیری مجرمان و متخلفان اقدام شود.

آگهی برگ تشخیص و برگ قطعی (حقیقی)

وزارت امور اقتصادی و دارایی
سازمان امور مالیاتی کشور
اداره کل امور مالیاتی استان فارس

شناسه آگهی: ۱۶۵۰۲۳۶
شناسه چاپ: ۱۹۳۶۹۳۵

نظر به اینکه نشانی مودیان اعلامی در جدول ذیل در دست نمی باشد در اجرای ماده۲۰۸ ق.م.م مصوب اسفندماه ۱۳۶۶ اوراق مالیاتی به شرح جدول ابلاغ می گردد، خواهشمند است طبق قانون در تاریخ و ساعت مقرر به شرح جدول این آگهی جهت حل و فصل پرونده و تسویه حساب مالیاتی و پیگیری مراحل پرونده به واحد مالیاتی مربوطه به آدرس شیراز پل پیرنیا، اداره امور مالیاتی، جنب حوزه نظام وظیفه مراجعه نمایید.

ردیف	نام و نام خانوادگی	شماره شناسنامه	واحد مالیاتی	عملکرد	منبع مالیاتی	مبلغ مورد مطالبه	نوع برگ	شماره برگ	مورخه	حداکثر تاریخ مراجعه
۱	طهمورث خرام	۱۰۲۶	۱۷۰۸۲۳	۱۴۰۰	مشاغل	۳۳۴۷۱۸۵۲۶	تشخیص	۱۰۰۰۰۰۱۸۴۱۰۵۶۵۶	۱۴۰۲/۰۸/۱۳	۳۰ روز پس از ابلاغ

روابط عمومی اداره کل امور مالیاتی فارس

اطلاعیه قطع موقت آب

وزارت نیرو
شرکت مهندسی آب و فاضلاب کشور
شرکت آب و فاضلاب شهرستان شیراز

به علت تعمیرات از ساعت ۹ صبح تا ۱۴ روز سه شنبه مورخ ۱۴۰۲/۱۱/۰۳ مناطق: بلوار جمهوری، خیابان کوهسار، خیابان کوهستان و تمامی فرعی های منشعب در محدوده مذکور، با قطع یا افت فشار آب روبرو خواهند شد.

ضمن پوزش، از شهروندان محترم ساکن در مناطق یاد شده درخواست می شود علاوه بر صرفه جویی، آب مورد نیاز خود را قبلاً ذخیره نموده و مصارف غیرضروری را به روزهای دیگر موکول نمایند.

روابط عمومی و آموزش همگانی
شرکت آب و فاضلاب شیراز

آگهی موضوع ماده ۳ قانون و ماده ۱۳ آئین نامه قانون تعیین تکلیف وضعیت ثبتی و اراضی و ساختمانهای فاقد سند رسمی

برابر رای شماره ۱۴۰۲۶۰۳۱۱۰۰۱۰۰۲۳۸۴ مورخ ۱۴۰۲/۰۸/۲۷ هیات اول موضوع قانون تعیین تکلیف وضعیت ثبتی اراضی و ساختمانهای فاقد سند رسمی مستقر در واحد ثبتی حوزه ثبت ملک شیراز- ناحیه ۱ تصرفات مالکانه بلامعارض متقاضی آقای عبدالکریم سلیمانی اصل فرزند عوض بشماره شناسنامه ۷۲ و کد ملی ۶۵۵۹۷۳۶۳۷۷ صادره از خاوران در ششدانگ یک باب خانه به مساحت ۲۳۰ مترمربع پلاک ۱۰۱۶۳ فرعی از ۲۵۴۱ اصلی مفروز و مجزی شده از پلاک ۳۵ فرعی از ۲۵۴۱ اصلی واقع در فارس بخش چهار حوزه ثبت ملک شیراز ناحیه یک خریداری از مالک سهم شورای عالی خیریه فارس محرز گردیده است. لذا به منظور اطلاع عموم مراتب در دو نوبت به فاصله ۱۵ روز آگهی می شود در صورتی که اشخاص نسبت به صدور سند مالکیت متقاضی اعتراضی داشته باشند می توانند از تاریخ انتشار اولین آگهی به مدت دو ماه اعتراض خود را به این اداره تسلیم و پس از اخذ رسید، ظرف مدت یک ماه از تاریخ تسلیم اعتراض، دادخواست خود را به مراجع قضایی تقدیم نمایند. بدیهی است در صورت انقضای مدت مذکور و عدم وصول اعتراض طبق مقررات سند مالکیت صادر خواهد شد.

تاریخ انتشار نوبت اول: ۱۴۰۲/۱۱/۰۲ تاریخ انتشار نوبت دوم: ۱۴۰۲/۱۱/۱۷

۴۵۱۰/م.الف- رئیس ثبت اسناد و املاک - محسن مظفری نیا

آگهی فقدان سند مالکیت بخش ۴ شیراز

آقای سید علی موسوی برابر وکالت شماره ۴۷۸۴۳ مورخ ۱۴۰۲/۰۹/۳۱ دفترخانه ۸۵ بندرعباس به وکالت از سید سجاد موسوی با تسلیم دو برگ استشهادیه که در دفتر اسناد رسمی شماره ۲۵۷ شیراز تنظیم گردیده است مدعی است که تعداد یک برگ سند مالکیت مربوط به شش دانگ پلاک ۱۵۱/۲۰۲۲۲ واقع در بخش ۴ شیراز که به نام سید سجاد موسوی ثبت و سند مالکیت بشماره چاپی ۸۲۳۰۲۰ الف ۹۷ صادر و به موجب سند شماره ۲۱۶۷۴ مورخ ۱۳۹۴/۰۱/۱۶ دفتر ۱۶۷ نزد بانک ملی شعبه فلکه قصرالدشت شیراز در رهن بوده و برابر دستور شماره ۱۳۹۸۰۱۲۰۰۳۴۳۲۹۷۳ مورخ ۱۳۹۸/۱۲/۲۰ شعبه ۸ دادسرای ویژه جنایی و جرایم امنیتی شیراز در بازداشت می باشد و به علت سهل انگاری مفقود گردیده است و نامبرده تقاضای صدور سند المثنی نموده است مراتب طبق ماده ۱۲۰ اصلاحی آئین نامه قانون ثبت آگهی می شود که هر کس نسبت به ملک مورد آگهی معامله ای کرده و یا مدعی وجود سند مالکیت نزد خود می باشد تا ده روز پس از انتشار آگهی به ثبت محل مراجعه و اعتراض خود را ضمن ارائه اصل سند مالکیت یا خلاصه معامله تسلیم نماید و اگر ظرف مدت مقرر اعتراضی نرسیده و یا در صورت اعتراض اصل سند ارائه نشود اداره ثبت سند مالکیت المثنی را طبق مقررات صادر و به متقاضی تسلیم خواهد کرد.

تاریخ انتشار: ۱۴۰۲/۱۱/۰۲

۴۳۸۶/م.الف- رئیس واحد ثبتی حوزه ثبت ملک شیراز- ناحیه ۱- محسن مظفری نیا

آگهی موضوع ماده ۳ قانون و ماده ۱۳ آئین نامه قانون تعیین تکلیف وضعیت ثبتی و اراضی و ساختمانهای فاقد سند رسمی

برابر رای شماره ۱۴۰۲۶۰۳۱۱۰۰۱۰۰۲۷۲۸ مورخ ۱۴۰۲/۰۹/۲۲ هیات اول موضوع قانون تعیین تکلیف وضعیت ثبتی اراضی و ساختمانهای فاقد سند رسمی مستقر در واحد ثبتی حوزه ثبت ملک شیراز- ناحیه ۱ تصرفات مالکانه بلامعارض متقاضی آقای حسن توکلی خواه فرزند حیدر بشماره شناسنامه ۲۲۸۱۵۶۲۸۲۴ و کد ملی ۲۲۸۱۵۶۲۸۲۴ صادره از شیراز در ششدانگ یک باب خانه به مساحت ۲۱۵/۳۶ مترمربع پلاک ۷۳۲۱۰ فرعی از ۱۶۵۲ اصلی مفروز و مجزی شده از پلاک ۵۴۰ فرعی از ۱۶۵۲ اصلی واقع در فارس بخش چهار حوزه ثبت ملک شیراز ناحیه یک خریداری از مالک لطف اله عوضی محرز گردیده است. لذا به منظور اطلاع عموم مراتب در دو نوبت به فاصله ۱۵ روز آگهی می شود در صورتی که اشخاص نسبت به صدور سند مالکیت متقاضی اعتراضی داشته باشند می توانند از تاریخ انتشار اولین آگهی به مدت دو ماه اعتراض خود را به این اداره تسلیم و پس از اخذ رسید، ظرف مدت یک ماه از تاریخ تسلیم اعتراض، دادخواست خود را به مراجع قضایی تقدیم نمایند. بدیهی است در صورت انقضای مدت مذکور و عدم وصول اعتراض طبق مقررات سند مالکیت صادر خواهد شد.

تاریخ انتشار نوبت اول: ۱۴۰۲/۱۱/۰۲
تاریخ انتشار نوبت دوم: ۱۴۰۲/۱۱/۱۷

۴۵۰۸/م.الف- رئیس ثبت اسناد و املاک - محسن مظفری نیا

آگهی موضوع ماده ۳ قانون و ماده ۱۳ آئین نامه قانون تعیین تکلیف وضعیت ثبتی و اراضی و ساختمانهای فاقد سند رسمی

برابر رای شماره ۱۴۰۲۶۰۳۱۱۰۰۱۰۰۲۹۶۸ مورخ ۱۴۰۲/۱۰/۰۹ هیات اول موضوع قانون تعیین تکلیف وضعیت ثبتی اراضی و ساختمانهای فاقد سند رسمی مستقر در واحد ثبتی حوزه ثبت ملک شیراز- ناحیه ۱ تصرفات مالکانه بلامعارض متقاضی آقای حمید میرزایی ماصرمی فرزند کاکاجان بشماره شناسنامه ۷۷۵ و کد ملی ۲۲۹۳۰۶۰۰۴۷ صادره از شیراز در ششدانگ یک باب خانه به مساحت ۱۵۵ مترمربع پلاک ۷۳۱۹۸ فرعی از ۱۶۵۲ اصلی مفروز و مجزی شده از پلاک ۵۵۶ فرعی از ۱۶۵۲ اصلی واقع در فارس بخش چهار حوزه ثبت ملک شیراز ناحیه یک خریداری از مالک سهم علی علی نژاد محرز گردیده است. لذا به منظور اطلاع عموم مراتب در دو نوبت به فاصله ۱۵ روز آگهی می شود در صورتی که اشخاص نسبت به صدور سند مالکیت متقاضی اعتراضی داشته باشند می توانند از تاریخ انتشار اولین آگهی به مدت دو ماه اعتراض خود را به این اداره تسلیم و پس از اخذ رسید، ظرف مدت یک ماه از تاریخ تسلیم اعتراض، دادخواست خود را به مراجع قضایی تقدیم نمایند. بدیهی است در صورت انقضای مدت مذکور و عدم وصول اعتراض طبق مقررات سند مالکیت صادر خواهد شد.

تاریخ انتشار نوبت اول: ۱۴۰۲/۱۱/۰۲
تاریخ انتشار نوبت دوم: ۱۴۰۲/۱۱/۱۷

۴۵۰۹/م.الف- رئیس ثبت اسناد و املاک - محسن مظفری نیا

آگهی موضوع ماده ۳ قانون و ۱۳ آئین نامه قانون تعیین تکلیف وضعیت ثبتی اراضی و ساختمانهای فاقد سند رسمی

نظر به اینکه هیأت موضوع تعیین تکلیف وضعیت ثبتی اراضی و ساختمانهای فاقد سند رسمی مستقر در اداره ثبت اسناد و املاک فسا بشرح رأی شماره ۱۴۰۲۶۰۳۱۱۰۰۷۰۰۲۲۴۵ مورخه ۱۴۰۲/۰۸/۲۸ تصرفات مفروزی مالکانه شرکت گاز استان فارس به شماره شناسه ملی ۱۰۱۰۱۸۹۲۲۱۴ نسبت به ششدانگ یک واحد ایستگاه تقلیل فشار یک قسمت مفروز از پلاک ۱۳۵۰ اصلی واقع در بخش دهم فارس شهرستان فسا اراضی مشهور به محمدآباد صحرارود به مساحت ۲۹۸۳ مترمربع خریداری از جعفر زحمتکشان را به منظور صدور سند مالکیت تأیید نموده است که جهت آن پلاک ۳۴ فرعی از ۱۳۵۰ اصلی منظور شده است؛ علیهذا در اجرای ماده ۳ قانون و ۱۳ آئین نامه قانون تعیین تکلیف وضعیت ثبتی اراضی و ساختمانهای فاقد سند رسمی در دو نوبت به فاصله ۱۵ روز جهت اطلاع عموم مالکین مشاعی و سایر صاحبان حقوق در روزنامه کثیرالانتشار و روزنامه محلی چاپ آگهی میشود و معترضان می توانند ظرف مدت دو ماه از تاریخ انتشار اولین آگهی نسبت به تنظیم دادخواست اعتراض به مرجع قضایی و اخذ گواهی لازم به اداره ثبت محل ارائه نماید. بدیهی است در غیر اینصورت پس از انقضای مهلت مقرر اداره ثبت برابر مقررات نسبت به صدور سند مالکیت اقدام خواهد نمود در هر حال صدور سند مالکیت جدید مانع مراجعه متضرر به دادگاه نخواهد شد.

تاریخ انتشار نوبت اول: ۱۴۰۲/۱۰/۱۷
تاریخ انتشار نوبت دوم: ۱۴۰۲/۱۱/۰۲

۴۲۳/م.الف- مدیر واحد ثبتی حوزه ثبت ملک فسا- یعقوب حق پرست

آگهی موضوع ماده ۳ قانون و ۱۳ آئین نامه قانون تعیین تکلیف وضعیت ثبتی اراضی و ساختمانهای فاقد سند رسمی

نظر به اینکه هیأت موضوع تعیین تکلیف وضعیت ثبتی اراضی و ساختمانهای فاقد سند رسمی مستقر در اداره ثبت اسناد و املاک فسا بشرح رأی شماره ۱۴۰۲۶۰۳۱۱۰۰۷۰۰۲۴۶۷ مورخه ۱۴۰۲/۰۹/۲۱ تصرفات مفروزی مالکانه خانم حاجیه بی بی کشاورزی فرزند حسین به شماره شناسنامه ۳۰۳ و شماره ملی ۲۴۳۱۶۹۹۲۸۵ نسبت به ششدانگ یکبابخانه یک قسمت مفروز از پلاک ۲۸۶۷/۲۴۳۴ اصلی واقع در بخش دهم فارس شهرستان فسا زیر دانشکده علوم پزشکی به مساحت ۲۵۹/۵۶ مترمربع خریداری مع الواسطه از معصومه افشار را به منظور صدور سند مالکیت تأیید نموده است که جهت آن پلاک ۵۱۸۱ فرعی از ۲۸۶۷ اصلی منظور شده است؛ علیهذا در اجرای ماده ۳ قانون و ۱۳ آئین نامه قانون تعیین تکلیف وضعیت ثبتی اراضی و ساختمانهای فاقد سند رسمی در دو نوبت به فاصله ۱۵ روز جهت اطلاع عموم مالکین مشاعی و سایر صاحبان حقوق در روزنامه کثیرالانتشار و روزنامه محلی چاپ آگهی میشود و معترضان می توانند ظرف مدت دو ماه از تاریخ انتشار اولین آگهی نسبت به تنظیم دادخواست اعتراض به مرجع قضایی و اخذ گواهی لازم به اداره ثبت محل ارائه نماید. بدیهی است در غیر اینصورت پس از انقضای مهلت مقرر اداره ثبت برابر مقررات نسبت به صدور سند مالکیت اقدام خواهد نمود در هر حال صدور سند مالکیت جدید مانع مراجعه متضرر به دادگاه نخواهد شد.

تاریخ انتشار نوبت اول: ۱۴۰۲/۱۰/۱۷
تاریخ انتشار نوبت دوم: ۱۴۰۲/۱۱/۰۲

۴۲۵/م.الف- مدیر واحد ثبتی حوزه ثبت ملک فسا- یعقوب حق پرست

WWW.SHAHRMARDOMDAILY.IR
شهر مردم
روزنامه صبح شهرمردم
آگهی
دوشنبه ۲ بهمن ۱۴۰۲ ■ ۱۰ رجب ۱۴۴۵ ■ سال نهم ■ شماره ۹۹۵

آگهی مناقصه عمومی یک مرحله ای

شناسه آگهی: ۱۶۴۸۵۵۴
شناسه چاپ: ۱۹۳۴۰۱۱

سازمان جنگل ها، مراتع و آبخیزداری کشور
اداره کل منابع طبیعی و آبخیزداری استان فارس

اداره کل منابع طبیعی و آبخیزداری اســتان فارس در نظر دارد عملیات زیر را با اســتناد قانون برگزاری مناقصات به شــرکت و پیمانکاران حقیقی دارای صلاحیت و با شرایط زیر واگذار نماید.

موضوع پروژه	شهرستان	مدت اجرا	مبلغ تضمین (ریال)	برآورد (ریال)	تاریخ بازدید	بازگشایی پاکات
احداث بند های سنگی ملاتی B۲ و B۱ روستای تل میلک	کوهچنار	۴	۲/۴۰۰/۰۰۰/۰۰۰	۴۸/۰۰۴/۷۴۸/۳۱۲	۱۴۰۲/۱۱/۰۹ ۹ صبح	۱۴۰۲/۱۱/۱۸

۱- تاریخ انتشار در سامانه ۳۰ /۱۰/ ۱۴۰۲می باشد
۲-به قیمت پیشنهادی جهت انجام عملیات مناقصات فوق براساس ضوابط و مقررات مربوطه تعدیل تعلق می گیرد.
۳-مبلغ تضمین باید به یکی از صورتهای مشــروحه زیر در پاکت الف به دســتگاه مناقصه گزار تسلیم شــود: الف) ضمانت نامه بانکی ب) ضمانت نامه های صادر شده از سوی موسسات اعتباری غیر بانکی که دارای مجوز لازم از بانک مرکزی جمهوری اســلامی ایران هســتند. ج) واریز وجه نقد به شــماره شــبا IR ۸۰۰۱۰۰۰۰۴۰۵۸۰۴۲۱۰۷۶۲۶۵۴۶ بنام تمرکز وجوه سپرده سرمایه ای منابع طبیعی و آبخیزداری فارس
۴-بازدید از محل اجرای طرح توسط مناقصه گران موکداً توصیه می گردد .
۵- انجام مناقصات از طریق درگاه ســامانه تدارکات الکترونیکی دولت(ســتاد) به آدرس www.setadiran.ir می باشد و لازم است مناقصه گران در صورت عدم عضویت قبلی مراحل ثبت نام در سایت مذکور و گواهی امضای الکترونیکی را جهت شرکت در مناقصه محقق سازند.
۶- مهلت ارسال اسناد از طریق سامانه و ارسال پاکت الف علاوه بر بارگذاری در سامانه صورت فیزیکی ساعت ۱۴ مورخ ۱۴۰۲/۱۱/۱۷ میباشد.
۷- محــل تحویل پاکت الف ضمانت نامه نشــانی شــیراز چه.ار راه ســتارخان اداره کل منابع طبیعی و آبخیزداری اســتان فــارس طبقه اول امور قراردادها و پیمانها با شــماره تماس ۰۷۱۳۶۴۹۴۵۶۷ میباشد.
۸- گشایش پیشنهادها از طریق سایت مذکور در محل سالن جلسات اداره کل انجام خواهد پذیرفت لذا بدینوسیله از کلیه شرکتها و پیمانکاران حقیقی واجد شرایط که دارای گواهینامه صلاحیت رتبه ۵ آب می باشــند ، دعوت به عمل می آید لذا کلیه اقدامات پیمانکاران از طریق ســامانه مذکور و با توجه به مندرجات و شــرایط از طریق سامانه مذکور اقدام و با توجه به مندرجات اسناد و شرایط مناقصه مدارک درخواستی شامل پاکات (الف ب ج) را بصورت فایل pdf در سامانه درج و ارسال نمایند . جهت کسب اطلاعات بیشتر به دفتر امور قراردادها و پیمانهای اداره کل واقع در چهارراه ستارخان ابتدای بلوار مطهری مراجعه نمایند.
اطلاعات تماس سامانه ستاد جهت انجام مراحل عضویت در سامانه مرکز تماس ۱۴۵۶
تاریخ انتشار آگهی نوبت اول ۳۰/ ۱۰/ ۱۴۰۲ تاریخ انتشار آگهی نوبت دوم ۱۴۰۲/۱۱/۲

روابط عمومی اداره کل منابع طبیعی و آبخیزداری فارس

آگهی موضوع ماده ۳ قانون و ۱۳ آئین نامه قانون تعیین تکلیف وضعیت ثبتی اراضی و ساختمانهای فاقد سند رسمی

نظر به اینکه هیأت موضوع تعیین تکلیف وضعیت ثبتی اراضی و ســاختمانهای فاقد ســند رسمی مستقر در اداره ثبت اســناد و املاک فسا بشرح رأی شماره ۱۴۰۲۶۰۳۱۱۰۰۷۰۰۲۵۴۵ مورخــه ۱۴۰۲/۰۹/۲۷ تصرفات مفروزی مالکانه آقای علیرضا فیروزی فرزند محمود به شــماره شناســنامه ۲۵ و شــماره ملی ۲۵۷۱۹۰۶۳۶۴ صادره از فســا نسبت به ششــدانگ یکقطعه باغ یک قسمت مفــروز از پلاک ۱۷۲ و ۱۸۵ فرعــی از ۱۳۵۶ اصلی واقع در بخش دهم فارس شهرستان فسا میدان امام علی به مســاحت ۸۳۳۹/۸۷ مترمربع که خریداری از علــی بــاز و محمد کاظم و محمــود و محمد فیروزی را بــه منظور صدور ســند مالکیت تأیید نموده است که جهت آن پلاک ۱۳۵۶/۲۵۰۸ اصلی منظور گردیده اســت؛ علیهــذا در اجرای ماده ۳ قانون و ۱۳ آئیــن نامه قانون تعیین تکلیف وضعیت ثبتی اراضی و ســاختمانهای فاقد ســند رسمی در دو نوبت به فاصله ۱۵ روز جهت اطلاع عموم مالکین مشــاعی و ســایر صاحبان حقوق در روزنامه کثیرالانتشار و روزنامه محلی چاپ آگهی میشود و معترضان می توانند ظرف مدت دو ماه از تاریخ انتشــار اولین آگهی نســبت به تنظیم دادخواست اعتــراض به مرجع قضایــی و اخذ گواهی لازم به اداره ثبــت محل ارائه نماید. بدیهی است در غیر اینصورت پس از انقضای مهلت مقرر اداره ثبت برابر مقررات نسبت به صدور سند مالکیت اقدام خواهد نمود در هر حال صدور سند مالکیت جدید مانع مراجعه متضرر به دادگاه نخواهد شد.
تاریخ انتشار نوبت اول: ۱۴۰۲/۱۰/۱۷
تاریخ انتشار نوبت دوم: ۱۴۰۲/۱۱/۰۲

۴۳۹/م.الف- مدیر واحد ثبتی حوزه ثبت ملک فسا- یعقوب حق پرست

آگهی موضوع ماده ۳ قانون و ۱۳ آئین نامه قانون تعیین تکلیف وضعیت ثبتی اراضی و ساختمانهای فاقد سند رسمی

نظر به اینکه هیأت موضوع تعیین تکلیف وضعیت ثبتی اراضی و ســاختمانهای فاقد ســند رسمی مستقر در اداره ثبت اســناد و املاک فسا بشرح رأی شماره ۱۴۰۲۶۰۳۱۱۰۰۷۰۰۲۵۷۳ مورخــه ۱۴۰۲/۰۹/۲۸ تصرفات مفروزی مالکانه آقای مســلم مختاری فرزند مهراب به شــماره شناســنامه ۶۵۰ و شماره ملی ۲۵۷۱۱۵۷۰۵۱ نســبت به ششــدانگ یک قطعه زمین زراعتی یک قســمت مفروز از پلاک ۱۲۷۶ اصلی واقع در بخش دهم فارس شهرســتان فسا شهر قره بلاغ روستای کبک آباد به مســاحت ۱۵۳۱۲/۵۴ مترمربع خریداری از مهراب مختاری دولت آبادی را به منظور صدور ســند مالکیت تأیید نموده اســت که جهــت آن پلاک ۱۲۶۸ فرعی از ۱۲۷۶ اصلی منظور شــده اســت؛ علیهذا در اجــرای ماده ۳ قانون و ۱۳ آئین نامه قانون تعیین تکلیف وضعیت ثبتی اراضی و ســاختمانهای فاقد سند رســمی در دو نوبت به فاصله ۱۵ روز جهت اطلاع عموم مالکین مشاعی و سایر صاحبان حقوق در روزنامه کثیرالانتشــار و روزنامه محلی چاپ آگهی میشــود و معترضان می توانــند ظرف مدت دو ماه از تاریخ انتشار اولین آگهی نسبت به تنظیم دادخواست اعتراض به مرجع قضایی و اخذ گواهی لازم به اداره ثبت محل ارائه نماید. بدیهی اســت در غیر اینصورت پس از انقضای مهلت مقرر اداره ثبت برابر مقررات نســبت به صدور ســند مالکیت اقدام خواهد نمود در هر حال صدور ســند مالکیت جدید مانع مراجعه متضرر به دادگاه نخواهد شد.
تاریخ انتشار نوبت اول: ۱۴۰۲/۱۰/۱۷
تاریخ انتشار نوبت دوم: ۱۴۰۲/۱۱/۰۲

۴۴۱/م.الف- مدیر واحد ثبتی حوزه ثبت ملک فسا- یعقوب حق پرست

آگهی موضوع ماده ۳ قانون و ۱۳ آئین نامه قانون تعیین تکلیف وضعیت ثبتی اراضی و ساختمانهای فاقد سند رسمی

نظر به اینکه هیأت موضوع تعیین تکلیف وضعیت ثبتی اراضی و ســاختمانهای فاقد ســند رسمی مستقر در اداره ثبت اســناد و املاک فسا بشرح رأی شماره ۱۴۰۲۶۰۳۱۱۰۰۷۰۰۲۵۵۸ مورخــه ۱۴۰۲/۰۹/۲۸ تصرفات مفروزی مالکانه آقای خسرو عسکری کوچی فرزند قدمعلی به شماره شناسنامه ۲۵۷۷ و شماره ملی ۲۵۷۰۷۹۷۰۶۵ صادره از فســا نسبت به ششــدانگ یکقطعه زمین مزروعی یک قســمت مفروز از پلاک ۳۱۸۱ اصلی واقع در بخش دهم فارس شهرستان فســا اراضی روســتای جلال آباد میان جنگل فســا به مســاحت ۲۷۶۱۶/۵۸ مترمربع که قســمتی از سهام مشــاعی خود متقاضی را به منظور صدور سند مالکیت تأیید نموده اســت که جهت آن پلاک ۳۱۸۱/۸ اصلی منظور گردیده اســت؛ علیهذا در اجرای مــاده ۳ قانون و ۱۳ آئین نامه قانــون تعیین تکلیف وضعیت ثبتی اراضی و ســاختمانهای فاقد سند رســمی در دو نوبت به فاصله ۱۵ روز جهت اطلاع عموم مالکین مشــاعی و سایر صاحبان حقوق در روزنامه کثیرالانتشــار و روزنامه محلی چاپ آگهی میشود و معترضان می توانند ظرف مدت دو ماه از تاریخ انتشــار اولین آگهی نسبت به تنظیم دادخواست اعتراض به مرجع قضایی و اخذ گواهی لازم به اداره ثبت محل ارائه نماید. بدیهی اســت در غیر اینصورت پس از انقضای مهلت مقرر اداره ثبت برابر مقررات نســبت به صدور ســند مالکیت اقدام خواهد نمود در هر حال صدور ســند مالکیت جدید مانع مراجعه متضرر به دادگاه نخواهد شد.
تاریخ انتشار نوبت اول: ۱۴۰۲/۱۰/۱۷
تاریخ انتشار نوبت دوم: ۱۴۰۲/۱۱/۰۲

۴۳۸/م.الف- مدیر واحد ثبتی حوزه ثبت ملک فسا- یعقوب حق پرست

آگهی موضوع ماده ۳ قانون و ۱۳ آئین نامه قانون تعیین تکلیف وضعیت ثبتی اراضی و ساختمانهای فاقد سند رسمی

نظر به اینکه هیأت موضوع تعیین تکلیف وضعیت ثبتی اراضی و ســاختمانهای فاقد ســند رسمی مستقر در اداره ثبت اســناد و املاک فسا بشرح رأی شماره ۱۴۰۲۶۰۳۱۱۰۰۷۰۰۲۵۵۷ مورخــه ۱۴۰۲/۰۹/۲۷ تصرفات مفروزی مالکانه آقای محمد صادقــی فرزند علی به شــماره شناســنامه ۱۹ و شــماره ملی ۲۵۷۱۹۷۶۴۶۱ نســبت به ششدانگ یک قطعه باغ یک قسمت مفروز از پلاک ۴۰۹۸/۴۷ اصلی واقع در بخش دهم فارس شهرســتان فســا روستای دستجه اراضی مشــهور بــه نوروزی به مســاحت ۴۶۵۴/۷۸۸ مترمربــع خریداری مع الواسطه از قنبر و اکبر غزنوی را به منظور صدور سند مالکیت تأیید نموده است که جهت آن پلاک ۶۴۵ فرعی از ۴۰۹۸ اصلی منظور شــده اســت؛ علیهذا در اجــرای ماده ۳ قانون و ۱۳ آئین نامه قانون تعیین تکلیف وضعیت ثبتی اراضی و ســاختمانهای فاقد سند رســمی در دو نوبت به فاصله ۱۵ روز جهت اطلاع عموم مالکین مشاعی و سایر صاحبان حقوق در روزنامه کثیرالانتشار و روزنامه محلی چاپ آگهی میشــود و معترضان می توانــند ظرف مدت دو ماه از تاریخ انتشار اولین آگهی نسبت به تنظیم دادخواست اعتراض به مرجع قضایی و اخذ گواهی لازم به اداره ثبت محل ارائه نماید. بدیهی اســت در غیر اینصورت پس از انقضای مهلت مقرر اداره ثبت برابر مقررات نســبت به صدور ســند مالکیت اقدام خواهد نمود در هر حال صدور ســند مالکیت جدید مانع مراجعه متضرر به دادگاه نخواهد شد.
تاریخ انتشار نوبت اول: ۱۴۰۲/۱۰/۱۷
تاریخ انتشار نوبت دوم: ۱۴۰۲/۱۱/۰۲

۴۴۰/م.الف- مدیر واحد ثبتی حوزه ثبت ملک فسا- یعقوب حق پرست

آگهی موضوع ماده ۳ قانون و ۱۳ آئین نامه قانون تعیین تکلیف وضعیت ثبتی اراضی و ساختمانهای فاقد سند رسمی

نظر به اینکه هیأت موضوع تعیین تکلیف وضعیت ثبتی اراضی و ســاختمانهای فاقد ســند رسمی مستقر در اداره ثبت اســناد و املاک فسا بشرح رأی شماره ۱۴۰۲۶۰۳۱۱۰۰۷۰۰۲۵۶۱ مورخــه ۱۴۰۲/۰۹/۲۸ تصرفات مفروزی مالکانه آقای بهمن بانیانی فرزند ســید ارجاســب به شماره شناســنامه و شماره ملی ۲۵۶۰۱۸۵۲۳۷ نســبت به ششدانگ یک قطعه باغ یک قسمت مفروز از پلاک ۱۴۴۵ اصلی واقع در بخش دهم فارس شهرســتان فســا جاده کشــتارگاه به مساحت ۲۷۶۸۴/۲۰ مترمربع که قسمتی از سهام مرحوم ارجاسب بانیانی را به منظور صدور ســند مالکیت تأیید نموده است که جهت آن پلاک ۴۸ فرعی از ۱۴۴۵ اصلی منظور شده است؛ علیهذا در اجرای ماده ۳ قانون و ۱۳ آئین نامه قانون تعیین تکلیف وضعیت ثبتی اراضی و ســاختمانهای فاقد سند رسمی در دو نوبت به فاصله ۱۵ روز جهت اطلاع عموم مالکین مشــاعی و سایر صاحبان حقوق در روزنامه کثیرالانتشار و روزنامه محلی چاپ آگهی میشود و معترضان مــی توانند ظرف مدت دو ماه از تاریخ انتشــار اولین آگهی نســبت به تنظیم دادخواست اعتراض به مرجع قضایی و اخذ گواهی لازم به اداره ثبت محل ارائه نماید. بدیهی است در غیر اینصورت پس از انقضای مهلت مقرر اداره ثبت برابر مقررات نسبت به صدور سند مالکیت اقدام خواهد نمود در هر حال صدور سند مالکیت جدید مانع مراجعه متضرر به دادگاه نخواهد شد.
تاریخ انتشار نوبت اول: ۱۴۰۲/۱۰/۱۷
تاریخ انتشار نوبت دوم: ۱۴۰۲/۱۱/۰۲

۴۴۶/م.الف- مدیر واحد ثبتی حوزه ثبت ملک فسا- یعقوب حق پرست

آگهی موضوع ماده ۳ قانون و ۱۳ آئین نامه قانون تعیین تکلیف وضعیت ثبتی اراضی و ساختمانهای فاقد سند رسمی

نظر به اینکه هیأت موضوع تعیین تکلیف وضعیت ثبتی اراضی و ســاختمانهای فاقد ســند رسمی مستقر در اداره ثبت اســناد و املاک فسا بشرح رأی شماره ۱۴۰۲۶۰۳۱۱۰۰۷۰۰۲۵۶۸ مورخــه ۱۴۰۲/۰۹/۲۸ تصرفات مفروزی مالکانه آقای مســلم مختاری فرزند مهراب به شــماره شناســنامه ۶۵۰ و شماره ملی ۲۵۷۱۱۵۷۰۵۱ نســبت به ششدانگ یک قطعه باغ یک قسمت مفروز از پلاک ۱۲۷۶ اصلی واقع در بخش دهم فارس شهرســتان فسا شهر قره بلاغ روستای کبک آباد به مســاحت ۱۵۱۱۲/۹۷ مترمربع خریداری از مهراب مختاری دولت آبادی را به منظور صدور ســند مالکیت تأیید نموده اســت که جهت آن پلاک ۱۲۶۹ فرعی از ۱۲۷۶ اصلی منظور شــده است؛ علیهذا در اجرای ماده ۳ قانون و ۱۳ آئین نامه قانون تعیین تکلیف وضعیت ثبتی اراضی و ســاختمانهای فاقد ســند رســمی در دو نوبت به فاصله ۱۵ روز جهت اطلاع عموم مالکین مشاعی و ســایر صاحبان حقوق در روزنامه کثیرالانتشــار و روزنامه محلی چاپ آگهی میشــود و معترضان می توانند ظرف مدت دو ماه از تاریخ انتشــار اولین آگهی نســبت به تنظیم دادخواســت اعتراض به مرجع قضایی و اخذ گواهی لازم به اداره ثبت محل ارائه نماید. بدیهی است در غیر اینصورت پس از انقضای مهلت مقرر اداره ثبت برابر مقررات نســبت به صدور سند مالکیت اقدام خواهد نمود در هر حال صدور سند مالکیت جدید مانع مراجعه متضرر به دادگاه نخواهد شد.
تاریخ انتشار نوبت اول: ۱۴۰۲/۱۰/۱۷
تاریخ انتشار نوبت دوم: ۱۴۰۲/۱۱/۰۲

۴۴۲/م.الف- مدیر واحد ثبتی حوزه ثبت ملک فسا- یعقوب حق پرست

آگهی موضوع ماده ۳ قانون و ۱۳ آئین نامه قانون تعیین تکلیف وضعیت ثبتی اراضی و ساختمانهای فاقد سند رسمی

نظر به اینکه هیأت موضوع تعیین تکلیف وضعیت ثبتی اراضی و ســاختمانهای فاقد ســند رسمی مستقر در اداره ثبت اســناد و املاک فسا بشرح رأی شماره ۱۴۰۲۶۰۳۱۱۰۰۷۰۰۲۵۷۲ مورخــه ۱۴۰۲/۰۹/۲۷ تصرفات مفروزی مالکانه موقوفه حاجیه رضیه ســلطان بیگم نســبت به ششــدانگ یــک قطعه زمین مزروعی یک قســمت مفروز از پــلاک ۱۴۴۳/۲۰۲ اصلی واقع در بخش دهم فارس شهرســتان فسا روستای بانیان به مساحت ۳۷۷۳۵/۹۳ مترمربع قسمتی از سهام مشاعی خود متقاضی را به منظور صدور سند مالکیت تأیید نموده است که جهت آن پلاک ۱۳۳۴ فرعی از ۱۴۴۳ اصلی منظور شــده است؛ علیهذا در اجــرای ماده ۳ قانون و ۱۳ آئین نامه قانون تعیین تکلیف وضعیت ثبتی اراضی و ســاختمانهای فاقد سند رســمی در دو نوبت به فاصله ۱۵ روز جهت اطلاع عموم مالکین مشاعی و سایر صاحبان حقوق در روزنامه کثیرالانتشــار و روزنامه محلی چاپ آگهی میشــود و معترضان می توانــند ظرف مدت دو ماه از تاریخ انتشار اولین آگهی نسبت به تنظیم دادخواست اعتراض به مرجع قضایی و اخذ گواهی لازم به اداره ثبت محل ارائه نماید. بدیهی اســت در غیر اینصورت پس از انقضای مهلت مقرر اداره ثبت برابر مقررات نســبت به صدور ســند مالکیت اقدام خواهد نمود در هر حال صدور ســند مالکیت جدید مانع مراجعه متضرر به دادگاه نخواهد شد.
تاریخ انتشار نوبت اول: ۱۴۰۲/۱۰/۱۷
تاریخ انتشار نوبت دوم: ۱۴۰۲/۱۱/۰۲

۴۳۲/م.الف- مدیر واحد ثبتی حوزه ثبت ملک فسا- یعقوب حق پرست

آگهی موضوع ماده ۳ قانون و ۱۳ آئین نامه قانون تعیین تکلیف وضعیت ثبتی اراضی و ساختمانهای فاقد سند رسمی

نظــر به اینکه هیأت موضــوع تعیین تکلیف وضعیت ثبتی اراضی و ســاختمانهای فاقد ســند رســمی مســتقر در اداره ثبت اسناد و املاک فســا بشــرح رأی شماره ۱۴۰۲۶۰۳۱۱۰۰۲۳۲۶ مورخه ۱۴۰۲/۰۹/۱۱ تصرفات مفروزی مالکانه آقای ناصر محمد یارپور فرزند هاشم به شماره شناسنامه ۵ و شماره ملی ۲۵۲۹۸۵۷۶۶۰ صادره از استهبان نسبت به ششدانگ یک بابخانه به پلاک شماره ۳۰۶۳/۴ واقع در بخش دهم فارس شهرســتان فسا خیابان فرمانداری کوچه ۴ پلاک ۴۷ به مساحت ۷۷/۵۲ مترمربع که خریداری مع الواســطه از حاجــی و صفر زاهدانی را به منظور صدور ســند مالکیت تأیید نموده اســت؛ علیهذا در اجرای ماده ۳ قانون و ۱۳ آئین نامه قانون تعیین تکلیف وضعیت ثبتی اراضی و ســاختمانهای فاقد سند رسمی در دو نوبت به فاصله ۱۵ روز جهت اطلاع عموم مالکین مشاعی و سایر صاحبان حقوق در روزنامه کثیرالانتشــار و روزنامه محلی چاپ آگهی میشود و معترضان می توانند ظرف مدت دو ماه از تاریخ انتشار اولین آگهی نسبت به تنظیم دادخواست اعتراض به مرجع قضایی و اخذ گواهی لازم به اداره ثبت محل ارائه نماید. بدیهی اســت در غیر اینصورت پس از انقضای مهلت مقرر اداره ثبت برابر مقررات نســبت به صدور سند مالکیت اقدام خواهد نمود در هر حال صدور سند مالکیت جدید مانع مراجعه متضرر به دادگاه نخواهد شد.
تاریخ انتشار نوبت اول: ۱۴۰۲/۱۰/۱۷ تاریخ انتشار نوبت دوم: ۱۴۰۲/۱۱/۰۲

۴۱۷/م.الف- مدیر واحد ثبتی حوزه ثبت ملک فسا- یعقوب حق پرست

آگهی موضوع ماده ۳ قانون و ۱۳ آئین نامه قانون تعیین تکلیف وضعیت ثبتی اراضی و ساختمانهای فاقد سند رسمی

نظر به اینکه هیأت موضوع تعیین تکلیف وضعیت ثبتی اراضی و ســاختمانهای فاقد ســند رسمی مستقر در اداره ثبت اســناد و املاک فسا بشرح رأی شماره ۱۴۰۲۶۰۳۱۱۰۰۷۰۰۲۵۵۳ مورخه ۱۴۰۲/۰۹/۲۷ تصرفات مفروزی مالکانه آقای امیرحمزه مرزبان فرزند غلامعلی به شــماره شناســنامه ۸ و شماره ملی ۲۵۷۲۲۸۷۳۷۴ نسبت به ششــدانگ یکبابخانه به پلاک شماره ۵۶۲ فرعی از ۲۸۶۷ اصلی واقع در بخش دهم فارس شهرســتان فســا بلــوار کارخانه کوچه شهید اشرافی به مســاحت ۲۲۱/۰۹۱ مترمربع خریداری از مرحوم نجات فرج پور را به منظور صدور سند مالکیت تأیید نموده است؛ علیهذا در اجرای ماده ۳ قانون و ۱۳ آئین نامه قانون تعیین تکلیف وضعیت ثبتی اراضی و ساختمانهای فاقد ســند رســمی در دو نوبت به فاصله ۱۵ روز جهت اطــلاع عموم مالکین مشاعی و ســایر صاحبان حقوق در روزنامه کثیرالانتشار و روزنامه محلی چاپ آگهی میشــود و معترضان می توانند ظرف مدت دو ماه از تاریخ انتشــار اولین آگهی نسبت به تنظیم دادخواست اعتراض به مرجع قضایی و اخذ گواهی لازم بــه اداره ثبت محل ارائه نماید. بدیهی اســت در غیر اینصورت پس از انقضای مهلت مقرر اداره ثبت برابر مقررات نســبت به صدور سند مالکیت اقدام خواهد نمــود در هر حال صدور ســند مالکیت جدید مانع مراجعــه متضرر به دادگاه نخواهد شد.
تاریخ انتشار نوبت اول: ۱۴۰۲/۱۰/۱۷
تاریخ انتشار نوبت دوم: ۱۴۰۲/۱۱/۰۲

۴۳۲/م.الف- مدیر واحد ثبتی حوزه ثبت ملک فسا- یعقوب حق پرست

آگهی موضوع ماده ۳ قانون و ۱۳ آئین نامه قانون تعیین تکلیف وضعیت ثبتی اراضی و ساختمانهای فاقد سند رسمی

نظر به اینکه هیأت موضوع تعیین تکلیف وضعیت ثبتی اراضی و ســاختمانهای فاقد ســند رســمی مســتقر در اداره ثبت اســناد و املاک فســا بشــرح رأی شماره ۱۴۰۲۶۰۳۱۱۰۰۷۰۰۲۵۵۱ مورخه ۱۴۰۲/۰۹/۲۷ تصرفات مفروزی مالکانه آقای خســرو عســکری کوچی فرزند قدمعلی به شــماره شناســنامه ۲۵۷۷ و شماره ملی ۲۵۷۰۷۹۷۰۶۵ نســبت به ششــدانگ یکقطعه باغ یک قسمت مفروز از پلاک ۳۱۸۱ اصلی واقع در بخش دهم فارس شهرستان فسا اراضی جلال آباد میان جنگل فسا به مســاحت ۵۶۹۲۱/۰۹ مترمربع که ســهام مشاعی خود متقاضی را به منظور صدور سند مالکیت تأیید نموده است که جهت آن پلاک ۳۱۸۱/۷ اصلی منظور گردیده اســت؛ علیهذا در اجرای ماده ۳ قانون و ۱۳ آئین نامه قانون تعیین تکلیف وضعیت ثبتی اراضی و ســاختمانهای فاقد ســند رسمی در دو نوبت به فاصله ۱۵ روز جهت اطلاع عموم مالکین مشــاعی و ســایر صاحبان حقوق در روزنامه کثیرالانتشــار و روزنامه محلی چاپ آگهی میشــود و معترضان می توانند ظرف مدت دو ماه از تاریخ انتشار اولین آگهی نسبت به تنظیم دادخواست اعتراض به مرجع قضایی و اخذ گواهی لازم به اداره ثبت محل ارائه نماید. بدیهی اســت در غیر اینصورت پس از انقضای مهلت مقرر اداره ثبت برابر مقررات نســبت به صدور ســند مالکیت اقدام خواهد نمود در هر حال صدور ســند مالکیت جدید مانع مراجعه متضرر به دادگاه نخواهد شد.
تاریخ انتشار نوبت اول: ۱۴۰۲/۱۰/۱۷
تاریخ انتشار نوبت دوم: ۱۴۰۲/۱۱/۰۲

۴۳۷/م.الف- مدیر واحد ثبتی حوزه ثبت ملک فسا- یعقوب حق پرست

آگهی موضوع ماده ۳ قانون و ۱۳ آئین نامه قانون تعیین تکلیف وضعیت ثبتی اراضی و ساختمانهای فاقد سند رسمی

نظــر به اینکه هیأت موضــوع تعیین تکلیف وضعیت ثبتی اراضی و ســاختمانهای فاقد ســند رســمی مســتقر در اداره ثبت اسناد و املاک فســا بشــرح رأی شماره ۱۴۰۲۶۰۳۱۱۰۰۷۰۰۲۵۹۵ مورخه ۱۴۰۲/۰۹/۲۹ تصرفات مفروزی مالکانه آقای عباس زارع فرزند حاجی به شــماره شناســنامه ۴ و شــماره ملی ۲۵۷۲۲۸۰۴۳۴ نسبت به ششدانگ یک قطعه باغ یک قسمت مفروز از پلاک ۱۱۰۶ و ۱۱۰۹ فرعی از ۲۸۶۷ اصلی واقع در بخش دهم فارس شهرســتان فســا آخر مهدیه جنب تالار جوهری به مساحت ۵۷۰۳/۷۷ مترمربع خریداری از سهام مرحوم حمید تهمتن را به منظور صدور ســند مالکیت تأیید نموده است که جهت آن پلاک ۱۱۰۱۸ فرعی از ۲۸۶۷ اصلی منظور شــده اســت؛ علیهذا در اجرای ماده ۳ قانون و ۱۳ آئین نامه قانون تعیین تکلیف وضعیت ثبتی اراضی و ســاختمانهای فاقد ســند رسمی در دو نوبت به فاصله ۱۵ روز جهت اطلاع عموم مالکین مشــاعی و سایر صاحبان حقوق در روزنامه کثیرالانتشــار و روزنامه محلی چاپ آگهی میشود و معترضان می توانند ظرف مدت دو ماه از تاریخ انتشار اولین آگهی نسبت به تنظیم دادخواست اعتراض به مرجع قضایی و اخذ گواهی لازم به اداره ثبت محل ارائه نماید. بدیهی اســت در غیر اینصورت پس از انقضای مهلت مقرر اداره ثبت برابر مقررات نســبت به صدور سند مالکیت اقدام خواهد نمود در هر حال صدور سند مالکیت جدید مانع مراجعه متضرر به دادگاه نخواهد شد.
تاریخ انتشار نوبت اول: ۱۴۰۲/۱۰/۱۷ تاریخ انتشار نوبت دوم: ۱۴۰۲/۱۱/۰۲

۴۵۱/م.الف- مدیر واحد ثبتی حوزه ثبت ملک فسا- یعقوب حق پرست

آگهی موضوع ماده ۳ قانون و ۱۳ آئین نامه قانون تعیین تکلیف وضعیت ثبتی اراضی و ساختمانهای فاقد سند رسمی

نظر به اینکه هیأت موضوع تعیین تکلیف وضعیت ثبتی اراضی و ساختمانهای فاقد سند رسمی مستقر در اداره ثبت اسناد و املاک فسا بشرح رأی شماره ۱۴۰۲۶۰۳۱۱۰۰۷۰۰۲۵۸۲ مورخه ۱۴۰۲/۰۹/۲۹ تصرفات مفروزی مالکانه آقای جمشید جاویدی فرزند جانقلی به شــماره شناسنامه ۲۰۵ و شــماره ملی ۲۵۷۰۳۵۷۵۲۹ نسبت به ششدانگ یک واحد دامداری یک قســمت مفروز از پلاک ۳۱۴۲ اصلی واقع در بخش دهم فارس شهرســتان فسا روستای کاظم آباد رو به روی رضوانیه به مســاحت ۴۶۳/۳۵ مترمربع خریداری مع الواسطه از حاجیه جان وزانی ورثه مرحوم محمدرضا وزانی را به منظور صدور سند مالکیت تأیید نموده است که جهت آن پلاک ۳۲۳ فرعی از ۳۱۴۲ اصلی منظور شده است؛ علیهذا در اجرای ماده ۳ قانون و ۱۳ آئین نامه قانون تعیین تکلیف وضعیت ثبتی اراضی و ســاختمانهای فاقد ســند رسمی در دو نوبت به فاصله ۱۵ روز جهت اطلاع عموم مالکین مشــاعی و ســایر صاحبان حقوق در روزنامه کثیرالانتشــار و روزنامه محلی چاپ آگهی میشود و معترضان می توانند ظرف مدت دو ماه از تاریخ انتشار اولین آگهی نسبت به تنظیم دادخواست اعتراض به مرجع قضایــی و اخذ گواهی لازم به اداره ثبت محل ارائه نماید. بدیهی اســت در غیر اینصورت پس از انقضای مهلت مقرر اداره ثبت برابر مقررات نســبت به صدور ســند مالکیت اقدام خواهد نمود در هر حال صدور ســند مالکیت جدید مانع مراجعه متضرر به دادگاه نخواهد شد.
تاریخ انتشار نوبت اول: ۱۴۰۲/۱۰/۱۷
تاریخ انتشار نوبت دوم: ۱۴۰۲/۱۱/۰۲

۴۴۵/م.الف- مدیر واحد ثبتی حوزه ثبت ملک فسا- یعقوب حق پرست

WWW.SHAHRMARDOMDAILY.IR
شهر مردم
روزنامه صبح شهر مردم
فرهنگ و هنر
۶
دوشنبه ۲ بهمن ۱۴۰۲ ■ ۱۰ رجب ۱۴۴۵ ■ سال نهم ■ شماره ۹۹۵

فراخوان انتشار نمایشنامه

ایسنا| انتشارات نظام‌الملک اعلام کرد در راستای فعالیت‌های نشر و ترویج ادبیات تألیفی نمایشی برای فراهم آوردن زمینه‌های رشد و شکوفایی و معرفی نویسندگان، قصد دارد جلد سوم مجموعه نمایشنامه‌های «مونودراما» را از طریق فراخوانی عمومی گردآوری کرده و آثار شایسته چاپ و انتشار را که به هر دلیل موفق به این مهم نشده‌اند منتشر کند.

این انتشارات که سال‌هاست در حوزه‌های مختلف ادبی و هنری فعالیت دارد، پیش‌تر دو مجلد از نمایشنامه‌های «مونودراما» را در سال گذشته و سال جاری با سردبیری خلیل اسماعیلی گردآوری و منتشر کرده است.

شرایط و بخش‌های حضور در فراخوان:

حضور در فراخوان برای کلیه افراد آزاد است.

نمایشنامه‌های ارسالی می‌بایست تک پرسوناژ باشند. نمایشنامه‌های ارسالی باید کوتاه باشند (به‌گونه‌ای که در مدت زمان حداکثر ۲۰ دقیقه قابلیت اجرا داشته باشند.)

موضوع آزاد است.هر نویسنده می‌تواند حداکثر دو نمایشنامه مونودرام خود را ارسال کند.تاریخ ارسال اثر از یکم بهمن ۱۴۰۲ تا ۳۰ فروردین ۱۴۰۳ است.نام و مشخصات دقیق هر فرد و همچنین شماره تماس و ایمیل وی می‌بایست در ابتدای اثر به‌طور کامل درج شود و فایل ورد و پی‌دی‌اف اثر ارسال شود.تمامی آثار باید با فونت بی نازنین ۱۴ نگارش شده باشند. تمامی آثار به ایمیل انتشارات .nezamolmolk publisher@gmail.com ارسال شود.در صورت نیاز می‌توان با شماره ۶۶۴۰۰۱۶۰ دفتر انتشارات تماس گرفت.

سینما

ایتن کوئن خبر داد؛
برادران کوئن در فکر همکاری دوباره داریم می‌نویسیم

مهر به نقل از ایندی وایر| ایتن کوئن به تازگی تایید کرد که با همکاری برادرش به سینما برمی‌گردد.

ایتن که اولین کارگردانی انفرادی خود را با کمدی «عروسک‌های فراری» انجام داد در صحبت با «امپایر» گفته او و برادرش جوئل دارند با هم چیزی می‌نویسند.

جوئل به تنهایی فیلم «تراژدی مکبث» را در سال ۲۰۲۱ ساخت و ایتن فیلم مستند «جری لی لوئیس: مشکل در ذهن» را قبل از ساختن «عروسک‌های فراری» که با همکاری همسرش و تدوین‌گر قدیمی تریشیا کوک نوشته شده بود، کارگردانی کرد. مارگارت کوالی، جرالدین ویسواناتان، مت دیمون و پدرو پاسکال در کمدی عجیب و غریب این سفر جاده‌ای که سپتامبر ۲۰۲۴ اکران می‌شود، بازی کرده‌اند.

ایتن توضیح داد که جدایی برادران کوئن نتیجه فرسودگی و خستگی شدید شغلی پس از فرآیند دشوار فیلمبرداری «تصنیف باستر اسکراگز» در سال ۲۰۱۸ بود.

ایتن آن زمان گفته بود هیچ اتفاق خاصی نیفتاده، حداقل هیچ چیز خاصی نبوده. از بچگی شروع می‌کنی و می‌خواهی فیلم بسازی. همه چیز هم با اشتیاق است و هم گنگ. برویم فیلم بسازیم و فیلم اول بسیار سرگرم‌کننده پیش می‌رود و بعدش فیلم دوم هم بسیار سرگرم کننده است، تقریبا به اندازه فیلم اول. اما بعد از ۳۰ سال، نه، دیگر سرگرم‌کننده نیست، بلکه بیشتر از آنچه تاکنون بوده به یک شغل بدل شده است.

وی افزوده بود: به نظر می‌رسد راه‌های جداگانه خود را طی کنیم و این ممکن است تصمیم نهایی باشد، اما هیچ چیز قطعی نیست. هیچ یک از تصمیمات نهایی نیستند. شاید فیلم دیگری با هم بسازیم.

جوئل هم قبلا به لس‌آنجلس تایمز گفته بود که ایتن بعد از «تصنیف باستر اسکراگز» گفت: می‌خواهم یک مدتی کارهای دیگری انجام دهم. وی به نوبه خود تاکید کرده بود که «تراژدی مکبث» ممکن بود هرگز ساخته نشود، زیرا از نظر ایتن جالب نبود.

این در حالی بود که «مکبث» نامزدی اسکار را هم کسب کرد.

«مامان» به صحنه بازمی گردد!

مهر به نقل از مدیر رسانه پروژه| نمایش عروسکی «مامان» ویژه بزرگسالان به نویسندگی و کارگردانی الهام سلج‌محمودی بعد از چندین اجرا در مجموعه تئاتر شهر از ۱۲ بهمن ماه در سالن تئاتر «هامون» به صحنه باز می‌گردد.

مرجان نامورآزاد، رویا ناصری، علی باروتی، صبا قدیمی و معصومه آرواز در این نمایش به عنوان بازی‌دهنده عروسک حضور دارند، همچنین ملیحه شبانیان، علی باروتی، مرجان نامورآزاد، کسرا حسینی و رویا ناصری به عنوان صداپیشه با گروه نمایشی «چهل و سه» همکاری می‌کنند.

نمایش «مامان» که جزو آثار برگزیده نوزدهمین جشنواره نمایش عروسکی تهران مبارک محسوب می‌شود، در آبان و آذر سال جاری در دور اول اجراهای خود در سالن سایه مجموعه تئاتر شهر تنها با ۲۷ اجرا، موفق به جذب بیش از ۱۷۰۰ نفر مخاطب شد.

این نمایش عروسکی ویژه بزرگسالان روایت ناگزیر انتخاب انسان ها است، انتخابی میان مسئولیت‌ها و رویاهای شخصی.

عکس از رضا جاویدی است.

با داشتن یک جایزه تونی در کارنامه؛
یک بازیگر دیگر برای حمایت از فلسطین اخراج شد

مهر به نقل از فاکس نیوز| سارا رامیرز بازیگر سریال «و درست مثل آن» به فصل سوم این سریال باز نخواهد گشت. فصل سوم سریال «و درست مثل آن» بدون حضور یکی از بازیگرانش سارا رامیرز روی آنتن می رود و این بازیگر که در نقش چه دیاز در ۲ فصل گذشته بازی کرده بود از سریال اچ بی او مکس اخراج شد.

شایعات درباره اخراج رامیرز از روز سه شنبه با انتشار یک سری پست اینستاگرامی آغاز شد. رامیرز پیش از آن در یک پست از فلسطین حمایت کرد و حملات اسراییل را نسل کشی خواند و در پستی دیگر هالیوود را متهم کرد که بازیگران را به دلیل حمایت از فلسطین در جنگ با اسراییل، در لیست سیاه قرار داده است. حمایت وی از فلسطین از اکتبر ۲۰۲۳ و در بحبوحه درگیری غزه شروع شده بود.به گزارش «بازفید» این بازیگر برنده جایزه تونی سه شنبه پیش در اینستاگرام نوشته بود: صنعت ما به شدت ریاکار است؛ از یک طرف جایزه می دهند و از طرف دیگر بازیگران طرفدار فلسطین را که از مردم غزه حمایت می کنند در لیست سیاه قرار می دهند تا اطمینان حاصل کنند که آنها همیشه بی کار می‌مانند.

این بازیگر در نهایت از همه طرفدارانش برای حمایت از او در مواقع سخت تشکر کرد.فعالیت اینستاگرامی رامیرز حاکی از آن است که اعتقادات سیاسی او عاملی در خروج او از سریال «و درست مثل آن» بوده است، هرچند برخی منابع داخلی سریال سعی کرده اند، بگویند این شخصیت دیگر جایگاه مهمی در سریال نداشت.این بازیگر که متولد مکزیک است در تظاهراتی که ۱۳ ژانویه در حمایت از مردم غزه در واشینگتن برگزار شده بود هم حضور داشت.

برج میلاد خانه جشنواره فیلم فجر ۴۲ شد

ایرنا از روابط عمومی جشنواره بین المللی فیلم فجر| پیرو تفاهم امضا شده بین سازمان سینمایی و سازمان فرهنگی هنری شهرداری تهران میزبانی برج میلاد در جشنواره فیلم فجر این دوره قطعی شد.

برج میلاد به عنوان خانه اصلی چهل و دومین جشنواره بین المللی فیلم انتخاب شد و طی ۱۲ تا ۲۲ بهمن ماه در اختیار جشنواره خواهد بود.

چهل و دومین جشنواره بین‌المللی فیلم فجر به دبیری مجتبی امینی برگزار می‌شود.

مسابقه کتابخوانی «اسراییلی که من دیدم» برگزار می‌شود

ایرنا از دانشگاه بین المللی مذاهب اسلامی مسابقه بزرگ کتابخوانی با محوریت کتاب اسرائیلی که من دیدم؛ نه صلح، نه حرف اضافه به مناسبت حماسه یکصدمین روز طوفان‌الاقصی نوشته عاطف حزین و ترجمه وحید خضاب در آستانه چهل و پنجمین سالگرد انقلاب اسلامی برای دانشجویان و طلاب سراسر کشور در ۲۲ بهمن برگزار می‌شود.

یکصدمین روز حماسه طوفان‌الاقصی را درحالی پشت سر می گذاریم که هیمنه رژیم غاصب صهیونیستی درهم شکست و مقاومت ستودنی فلسطینی‌ها و عدم تسلیم در برابر جنایت های این رژیم در غزه و کرانه باختری به عنوان یکی از بزرگترین فاجعه‌های انسانی در نیم قرن اخیر رقم خورد که تحسین و حمایت جهانیان را برانگیخته و سبب شد که حمایت جهانی از آرمان قدس و آزادی فلسطین در طول ۸۰ سال گذشته به اوج خود برسد و افکار عمومی جهانیان را به سوی شناخت هرچه بیشتر جریان اشغالگری صهیونیست ها و مسئله فلسطین جلب کرده است.

معاونت فرهنگی و دانشجویی دانشگاه بین المللی مذاهب اسلامی با همکاری معاونت فرهنگی و اجتماعی وزارت علوم، تحقیقات و فناوری و مجموعه فرهنگی شهدای انقلاب اسلامی برای آگاهی بخشی به نسل جوان و خصوصا دانشجویان، این مسابقه کتابخوانی را برگزار می کند.

دانشجویان دانشگاه های سراسر کشور و طلاب می توانند تا ۱۰ بهمن برای ثبت نام و شرکت در این مسابقه و بهرمندی از جوایز آن و تخفیف ویژه خرید کتاب به پایگاه اطلاع رسانی کانون های فرهنگی و انجمن های علمی دانشگاه مذاهب اسلامی مراجعه کنند.

جوایز این مسابقه شامل پنج میلیون تومان برای نفر اول، سه میلیون تومان برای نفرات دوم و سوم، دو میلیون تومان برای نفر چهارم، یک میلیون تومان برای نفرات پنجم تا دهم و معادل ۲۲ هدیه ۵۰۰ هزار تومانی برای نفرات بعدی است.

کتاب اسرائیلی که من دیدم؛ نه صلح، نه حرف اضافه این کتاب که خاطرات خبرنگار عرب از سفر سال ۱۹۹۶ به شهرهای صهیونیست نشین و مسلمان نشین فلسطین اشغالی است، روایت دلنشین و تکان دهنده ای با خود دارد که برای خواننده بسیار جذاب است و خواندن آن در روزهایی که با مقاومت مردم غزه همراه شده، خالی از لطف نیست.

آخرین مراحل فنی «شور عاشقی» طی می‌شود
پایان فیلمبرداری «هوای ابری»

ایرنا| فیلم سینمایی «شور عاشقی» به تهیه‌کنندگی و کارگردانی داریوش یاری با حضور بازیگرانی همچون شهره موسوی، پیام احمدی‌نیا، مهدی زمین‌پرداز، سیامک صفری، نادر فلاح، علی استادی، بهزاد دورانی و بهرام ابراهیمی، ساخته شده است و آخرین مراحل فنی را پشت سر می‌گذارد.در خلاصه داستان این فیلم آمده است: «زنی رسانه شد تا راست و دروغ در تاریخ جابه‌جا نشود.»این فیلم که محصول مشترک بنیاد شهید و امور ایثارگران و بنیاد سینمایی فارابی است در آخرین مراحل فنی قرار دارد و پوستر و لوگوی آن را محمد روح‌الامین طراحی کرده است، در چهل و دومین دوره جشنواره فیلم فجر به نمایش درمی آید.عوامل این فیلم سینمایی عبارتند از نویسنده، تهیه‌کننده و کارگردان: داریوش یاری، مدیر پروژه: مسعود زمانی، مدیر فیلمبرداری: فریدون شیردل، تدوین: امیر ادیب‌پرور، آهنگساز: مسعود سخاوت‌دوست، صدابردار: فرخ فدایی، طراح صحنه: پیام حسین سوری، طراح لباس: نیاز حمیدی، طراح گریم: شهرام خلج، صداگذار: محمود موسوی‌نژاد، جلوه‌های بصری رایانه‌ای: روزبه شمشیری، منشی صحنه: سیده معصومه موسوی، عکاس: علی عارف‌نسب، جانشین تهیه‌کننده: سعید حران اف، مدیر تدارکات: بهمن صدیق، دستیارکارگردان و برنامه‌ریزی: مهدی توکلی. بازیگران: شهره موسوی، پیام احمدی‌نیا، مهدی زمین‌پرداز، سیامک صفری، نادر فلاح، علی استادی، بهزاد دورانی، بهرام ابراهیمی، بابک والی، رضا خدادادبیگی، میترا خواجه‌بیان، روح‌الله مهرابی، هادی آقاحسینی، مرتضی آقاحسینی، مرجان شکوفکی، پانته آ کیقبادی، مریم آهنگر.

■ پایان فیلمبرداری فیلم کوتاه «هوای ابری»

فیلمبرداری فیلم کوتاه «هوای ابری» به کارگردانی علی رامندی و تهیه‌کنندگی حامد طاهری به پایان رسید.در این فیلم کوتاه اجتماعی که فیلمبرداری آن در تهران انجام شده، محمد صابری و دانیال شاه طاهری ایفای نقش کرده‌اند و باربد بهروزی نوین، امیررضا رامندی، کسری طهماسبی، بنیامین نوری، کیان حموله، آرتین کاویانی، محمدکسری دارابی، ماهان زمانی، امیرعلی راد و حسین مصطفوی دیگر بازیگران «هوای ابری» هستند.در خلاصه داستان این فیلم کوتاه آمده است: «برای رسیدن به رویاهات اول باید به ترسی که تو وجودته غلبه کنی.»عوامل فیلم کوتاه «هوای ابری» عبارتند از تهیه کننده: حامدطاهری، نویسنده و کارگردان: علی رامندی: مدیر برنامه ریزی و دستیار اول کارگردان: محسن دیگاری، مجری طرح: انسیه رستمی، مدیر فیلمبرداری: شاهرخ تدین، مدیر تولید: مهین نظافتی، تدوین: امیرسالاری، مدیر صدابردار: حامدطاهری، منشی صحنه: نیلوفر غفاری، طراح صحنه و لباس: محمد انصاری، طراح گریم: امیر حسین‌زاده، دستیار صدا: هادی قربانی، دستیار دوم کارگردان: امین رایان، مدیر تدارکات: سعید پهلوان، مدیر روابط عمومی: فاطیما موسوی.

■ پیام مدیرعامل بنیاد سینمایی فارابی به هفتمین المپیاد فیلم‌سازی نوجوانان

مجید زین‌العابدین مدیرعامل بنیاد سینمایی فارابی در پیامی به المپیاد فیلم‌سازی نوجوانان ایران، نوجوانان امروز را افرادی آرمان‌گرا و رویاپرور دانست که با تکیه بر هوشمندی و خوش‌فکری خود به‌واسطه سینما می‌توانند ایده و تصاویر مطبوع‌تری از نگاه خود و جهان پیرامون‌شان را بازگو کنند.در متن این پیام آمده است:

«سینما، گذشته از وجوه فرهنگی هنری خود، در بسیاری از جوامع که ایران نیز از آن مستثنی نیست، صورت تربیتی و انسان‌ساز دارد. هنری که به‌واسطه تنیدگی با سایر هنرها از تاثیرگذاری بسیاری برخوردار است و با توسل بر قصه‌پردازی و تصویرسازی می‌تواند نمایانگر حقیقت و هویت یک فرد، یک جامعه، یک نسل یا حتی تاریخ یک کشور باشد. تربیت و آموزش نوجوانان علاقه‌مند و دغدغه‌مند این سرزمین کهن برای قرار گرفتن در مسیر فیلم‌سازی آنچنان مهم می‌نمایاند که برآن شدیم تا به هفتمین دوره المپیاد فیلم‌سازی نوجوانان ایران جامه‌ای مستقل از جشنواره بین‌المللی فیلم‌های کودکان و نوجوانان بپوشانیم.از آن‌جا که نوجوانان آرمان‌گرا و رویاپرور هستند، با تکیه بر هوشمندی و خوش‌فکری خود به‌واسطه سینما می‌توانند ایده و تصاویر مطبوع‌تری از نگاه خود و جهان پیرامون‌شان را بازگو کنند. بنابراین، المپیاد فیلم‌سازی نوجوانان ایران، علاوه‌بر شناخت هویت، فراگیری هنر و تعالی فرهنگ، بستر و فرصت مناسبی در زمینه حرکت نوجوانان به سمت قله‌های پیشرفت، آگاهی‌بخشی و افتخارآفرینی تعریف می‌شود.این رویداد فرهنگی-تربیتی با شاخص قراردادن چهار محور «محرومیت‌زدایی فرهنگی»، «شناسایی و توانمندسازی نوجوانان مستعد»، «تربیت نسل فیلمساز آگاه» و «تربیت نسل فیلمساز پیشرو» پا در مسیر هفت سالگی نهاده است تا با اتکا بر هوش و شور و شعور نوجوانان آینده‌ساز این کهن مرز و بوم، رهِ مقصدِ بلندِ رسیدن گیردروشن است که آورده گروه‌بندی نوجوانان و به دنبال آن داد و ستد فکری و تلاقی آرای ایشان در بستری چون المپیاد فیلم‌سازی، تمرین کار گروهی، آموزش شنیدن نظرات مختلف، تبادل آرا و در نتیجه تصمیم‌گیری برای رقم‌زدن بهترین اتفاق را به ارمغان خواهد داشت. به هر روی المپیاد فیلم‌سازی نوجوانان ایران با همه سعی و تلاشی که در شش دوره گذشته بر آن گذاشته شد، امروز نیازمند حضور و حمایت سایر نهادها از جمله آموزش و پرورش، کانون پرورش فکری نوجوانان و نگاه مسئولانه‌تر اهالی سینماست تا خود و نوجوانانش به نتیجه بهتر و فروغ بیشتری دست پیدا کنند.»

■ راهیابی فیلمنامه «یکشنبه» به بخش نهایی فستیوال «۱۳ ترسناک»

فیلمنامه کوتاه داستانی «یکشنبه» به نویسندگی ایمان داوری که پیش از این نیز در فستیوال‌های تخصصی فیلمنامه‌نویسی جهان حضور داشته، به بخش نهایی جشنواره «۱۳ ترس» راه یافت.این جشنواره که هشتمین دوره خود را پشت سر می‌گذارد و شامل بخش‌های مختلف سینمایی و همچنین بخش ویژه فیلمنامه‌نویسی است، نگاهی تخصصی به جریان سینمای وحشت دارد و این دوره نیز برندگان خود را از میان فیلمنامه‌نویسان کشورهای مختلف دنیا انتخاب کرده و تا چهاردهم می اسامی آثار را از طریق سایت خود اعلام می‌کند.

همکاری مجدد شکل می گیرد؛
مایکل فاسبندر و کیت بلانشت در «کیف سیاه» استیون سودربرگ

مهر به نقل از هالیوود ریپورتر| کیت بلانشت و مایکل فاسبندر برای بازی در «کیف سیاه» که یک فیلم مهیج جاسوسی از استیون سودربرگ است، انتخاب شده‌اند.سودربرگ کارگردانی این پروژه را بر مبنای فیلمنامه‌ای از دیوید کئوپ انجام می‌دهد. این جدیدترین همکاری بین این ۲ کارگردان و نویسنده پس از فیلم مهیج «حضور» است که در جشنواره فیلم ساندنس ۲۰۲۴ نمایش داده می‌شود.

مانند بسیاری از پروژه‌های سودربرگ، این پروژه نیز با چراغ خاموش حرکت می‌کند و تنها اطلاعی که درباره آن وجود دارد این است که فیلمبرداری آن در بریتانیا انجام می‌شود.

این پروژه این هفته به استودیوها و کمپانی‌های استریم معرفی شد تا تامین مالی و توزیع آن تعیین شود. در حالی که برنامه فیلمبرداری آن برای ماه مه (اردیبهشت) در لندن در نظر گرفته شده، اما هنوز هیچ قراردادی منعقد نشده است.

به نظر می‌رسد سودربرگ می‌خواهد با افرادی کار کند که قبلا با او کار کرده‌اند. بلانشت سال ۲۰۰۶ در فیلم نوآر «آلمانی خوب» و «همچنین اوشن هشت» که سودربرگ تهیه‌کننده‌اش بود و بخشی از مجموعه فیلم‌های «اوشن ۱۱» محسوب می‌شود بازی کرده است. فاسبندر هم سال ۲۰۱۱ در فیلم اکشن «بی استفاده» سودربرگ حضور داشت. کوپ و سودربرگ قبلاً «کیمی» را با هم ساخته بودند.

فاسبندر آخرین بار با فیلم «قاتل» دیوید فینچر دیده شد.

«کیف سیاه» جدیدترین پروژه ویژه پرمخاطبی است که در ۲ هفته اخیر وارد هالیوود شده است. رایان کوگلر با یک فیلم هیجان‌انگیز با بازی مایکل بی جردن و دنی بویل و الکس گارلند با دنباله‌ای بر زامبی کلاسیک خود یعنی «۲۸ روز بعد» دیگر پروژه‌های مورد توجه این روزهای هالیوود هستند که استودیوها را پای میز مذاکره می کشانند

سهراب هنوز گران‌ترین است
آثاری از زرین قلم تا صادق تبریزی در نوزدهمین حراج تهران

ایرنا| نوزدهمین دوره حراج تهران ویژه «هنر کلاسیک و مدرن ایران» با عرضه ۹۰ اثر به صورت حضوری جمعه- ششم بهمن ماه- ساعت ۱۷ با اجرای حسین پاکدل در هتل پارسیان آزادی تهران برگزار می‌شود. نمایشگاه آثار این رویداد چهارشنبه و پنجشنبه- چهارم و پنجم بهمن ماه- ساعت ۱۱ تا ۲۱ در این هتل برپاست.حراج تهران که هجدهمین مزایده خود را ۲۴ آذرماه امسال به صورت آنلاین ویژه «هنر معاصر ایران» با فروش ۶۱ میلیارد و ۷۷۶ میلیون تومان برگزار کرد؛ در نوزدهمین دوره، آثاری در رده بندی کلاسیک از هنرمندانی نظیر ابراهیم جباری (جبار بیک)، حسین قوللر آقاسی، علی محمد حیدریان، محمود زنگنه، محمود فرشچیان و در رده بندی مدرن از سهراب سپهری، بهمن محصص، حسین زنده رودی، پرویز تناولی، محمد احصایی عرضه خواهد کرد.

در این رویداد آثاری از حسن زرّین قلم خوشنویس، تصویرگر و شاعر دوره قاجار و صادق تبریزی پیشگام فقید مکتب سقاخانه حضوری چشمگیر دارند.

■ گران ترین آثار حراج

در نوزدهمین دوره حراج تهران، سه اثر از سهراب سپهری ارایه شده است که این آثار با مجموع بیشینه ۴۲ میلیارد تومان، گران‌ترین آثار این رویداد هستند؛ گران‌ترین اثر این حراج، تابلویی بدون عنوان از مجموعه «تنه درختان» سهراب سپهری (۱۳۵۹ – ۱۳۰۷) است که ۲۰-۲۲ میلیارد تومان برآورد اولیه آن است؛ ضمن اینکه اثر بدون عنوان دیگری از این هنرمند نیز ۱۶ - ۱۴ میلیارد تومان قیمت گذاری شده است. از سپهری یک تابلوی دیگر نیز با بر آورد اولیه ۴ - ۳ میلیارد تومان در این حراج عرضه شده است.از هنرمندان پیشکسوت عرصه نقاشیخط می‌توان به حسین زنده‌رودی (متولد ۱۳۱۶) اشاره کرد که در این حراج با تابلوی «چه کسی می‌نگرد؟» که یک رنگ‌روغن روی بوم در ابعاد ۱۳۲×۸۵ سانتیمتر متعلق به ۱۳۵۳ است حضوری چشمگیر دارد. این اثر در می ۲۰۲۲ در حراج بونامز لندن ارائه شده و برآورد قیمت آن ۱۶ - ۱۴ میلیارد تومان است.آیدین آغداشلو (متولد ۱۳۱۹) از هنرمندان مدرنیست، با تابلویی با عنوان «مرگ و زندگی» از مجموعه خاطرات انهدام که با تکنیک گواش روی مقوا در ابعاد ۱۱۶×۷۷ سانتی‌متر اجرا شده، حضور دارد که تاریخ اثر ۱۳۸۸ است و در اکتبر ۲۰۰۹ در حراج کریستیز دوبی ارائه شده است. برآورد قیمت این تابلو ۱۲ - ۱۰ میلیارد تومان است.

از هنرمندان کلاسیک این حراج می‌توان به حسن زرین قلم (۱۳۰۸-۱۲۴۲) ملقب به تاج‌الشّعرا اشاره کرد که دو اثر از او در این رویداد عرضه خواهد شد. زرین قلم هنرمندی است که در خطی موسوم به «گلزار» مهارتی ویژه داشت. سال ۱۳۹۴ در چهارمین حراج تهران نیز یک اثر کلاسیک از «زرین قلم» عرضه شده بود که ثابت می‌کند این هنرمند بیش از یک قرن پیش، نقاشی خط خلق می‌کرده است.همچنین از هنرمندان مکتب سقاخانه، می‌توان به صادق تبریزی اشاره کرد که حضوری پرتعداد در این دوره دارد.

به گفته مهرداد فلاح هنرمند نقاش و نماینده هنری خانواده زنده یاد صادق تبریزی از این هنرمند آثاری از سه دوره شامل یک خط قرآنی ریز خط، یک فیگور کلاسیک مدرن و یک ریتم خط بزرگ در حراج نوزدهم تهران عرضه خواهد شد.

حضور پرتعداد تبریزی در حراج پیش رو به خاطر استقبالی است که در دوره‌های قبلی از آثار او شدّه و به اعتقاد فلاح پایه قیمت گذاری به نسبت حراج‌های قبلی نه زیاد بالاست نه پایین. از طرفی ابعاد فیگور و ریتم خط، خیلی بزرگ است و ریتم خط ارائه شده در این حراج یک اثر نفیس است که مجموعه داران را به خرید آن ترغیب می‌کند.

نماینده هنری خانواده زنده یاد صادق تبریزی بیان کرد: هر سه اثر صادق تبریزی در این حراج، «بدون عنوان» هستند. ریتم خط با تکنیک آکریلیک و ورق طلا روی بوم اجرا شده و ابعاد آن ۱۳۵×۱۳۵ سانتی‌متر و مربوط به دهه ۱۳۹۰ است که ۱.۵-۲ میلیارد تومان قیمت گذاری پایه شده است. فیگور کلاسیک مدرن با تکنیک رنگ روغن روی بوم در ابعاد ۱۴۰×۹۵ سانتی‌متر و مربوط به دهه ۱۳۴۰ شمسی است که ۴-۵ میلیارد تومان برآورد قیمت شده است. خط قرآنی ریز خط نیز به شیوه آکریلیک و ورق طلا روی بوم اجرا شه و دارای ابعاد ۱۷۷×۲۴۱ سانتیمتر است. تاریخ اثر ۱۳۹۱ بوده و بر آورد اولیه ۳-۴ میلیارد تومان برای آن در نظر گرفته شده است. این هنرمند اظهارداشت: یکی از مشخصه‌های این دوره از حراج تهران، عرضه هنر کلاسیک و سنتی به عنوان بخش مغفول مانده از تاریخ هنر ایران در قالب یک پیشنهاد هیجان انگیز به بازار رسمی هنر است که البته پیش از این هم در این حراج مسبوق به سابقه بوده است.

وی گفت: آثار سنتی که از آن به عنوان «هنر کلاسیک ایران» نیز شناخته می‌شود، به طور مستقل دارای حراج نیست و می‌توان گفت حراج تهران، تنها موسسه‌ای است که بخشی از حراج‌های سالانه خود را به هنری اختصاص می‌دهد که تمام خریدوفروش‌ها در آن، به شکل خصوصی انجام می‌شود. می‌توان گفت بازار نقاشی کلاسیک ایران، بازاری پنهانی است و با ارائه آثار سنتی و کلاسیک، خریداران آثار مدرن به سمت خرید آثار سنتی و آکادمیک نیز کشانده می‌شوند.فلاح تاکید کرد: از سویی از وجه آموزشی و آکادمیک عرضه آثار کلاسیک در حراج نیز نباید غافل بود؛ کنار هم قرار گرفتن آثار کلاسیک در کنار آثار مدرن، برای مثال اثری از حسن زرین قلم در کنار اثری از صادق تبریزی یا نصرالله افجه‌ای در یک رویداد هنری همچون حراج تهران، جدا از ابعاد مربوط به بازار هنر و فروش اثر، دارای جنبه‌های پژوهشی و فرهنگی نیز هست؛ چرا که هنردوستان، مجموعه داران، پژوهشگران و به خصوص هنرمندان جوان، می‌توانند به مقایسه این آثار با یکدیگر بپردازند و از رهگذر همین مقایسه‌ها و بررسی‌های در ظاهر کوچک، می‌توان در یک رویداد ظاهراً اقتصادی نظیر حراج، دست به استنتاج‌های فرهنگی و هنری نیز زد.

سرگرمی
۵
شهر مردم
WWW.SHAHRMARDOMDAILY.IR
دوشنبه ۲ بهمن ۱۴۰۲ ■ ۱۰ رجب ۱۴۴۵ ■ سال نهم ■ شماره ۹۹۵

هل برای اعصاب

هل، با نام علمی Elettaria cardamomum، از خانواده zingibercease محسوب می‌شود. منشأ این گیاه دارویی را کشورهایی چون هند، اندونزی، نپال و مناطقی از جنوب شرق آسیا می‌دانند. تاریخچه کشت این گیاه به بیش از چهار هزار سال پیش بازمی‌گردد. در این فصل، با بررسی تاریخچه کشت و پراکندگی هل در جهان، به درک بهتری از اهمیت تاریخی و فرهنگی این گیاه خواهیم رسید. هل، به‌ویژه در نوع سبز آن، خواص آرام‌بخشی و ضد استرس قابل توجهی دارد. این خواص باعث شده تا افراد بسیاری برای کاهش اضطراب و استرس روزانه به سمت مصرف این ادویه روی آورند. هل علاوه بر خواص آرام‌بخشی، می‌تواند در بهبود کیفیت خواب و کاهش خستگی نقش مهمی داشته باشد. طبق بررسی سایت چی شی، این ادویه با تأثیر مثبت بر سیستم عصبی، به افراد کمک می‌کند تا خوابی آرام‌تر و عمیق‌تر داشته باشند. روغن هل، که از دانه‌های این گیاه استخراج می‌شود، در رایحه‌درمانی کاربرد دارد. این روغن به دلیل خواص آرام‌بخشی و رایحه مطبوع خود در درمان بیماران افسرده و کاهش استرس مورد استفاده قرار می‌گیرد.

آشپزی

سالاد ژامبون

مواد لازم

ژامبون مرغ و قارچ	۷ ورق
پیاز قرمز	۱ عدد
کنسرو سبزیجات	۱ عدد
سس مایونز	۳ قاشق غذا خوری
نمک و فلفل سیاه	به مقدار لازم
تخم مرغ پخته	۳ عدد
کاهو	به مقدار لازم
پیاز بنفش کوچک برای تزئین	۱ عدد
مغز گردو خرد شده برای تزئین سالاد	به مقدار لازم

سالاد ژامبون یکی از انواع سالادهای خوشمزه و لذیذ است که خیلی راحت با مواد متنوعی درست می‌شود این سالاد خوش طعم را می‌توانید با ژامبون، سوسیس سرخ شده یا تن ماهی تهیه کنید و از آن به عنوان یک پیش غذای شـــیک برای پذیرایی استفاده‌کنید.

■ مرحله اول شستن برگ کاهو فرانسوی

ابتدا برگ‌های مقداری کاهوی فرانسوی را از هم جدا کنید و تمیز بشورید بعد داخل سبد بگذارید تا آب اضافی آن‌ها خارج شود به جای کاهوی فرانسوی می‌توانید از کاهوی معمولی استفاده کنید و برگ‌های سالم کاهو را تمیز بشورید و کنار بگذارید.

■ مرحله دوم آب پز کردن تخم مرغ‌ها

بعد تخم مرغ‌ها را داخل یک قابلمه یا یک ظرف قـــرار دهید مقداری آب روی آن‌هـــا بگیرید، روی حرارت متوسط قرار دهید اجازه دهید تا تخم مرغ‌ها به مدت ۱۰ تا ۱۵ دقیقه آبپز شوند و بعد ظرف را از روی حرارت بردارید و کنار بگذارید تا کمی خنک شود.

■ مرحله سوم خرد کردن ژامبون‌ها در اندازه‌های کوچک

بعد ژامبون‌ها را در اندازه‌های کوچک به شـــکل مربعی خرد کنید و داخل یک ظرف بریزید به جای ژامبون می‌توانید از سوسیس استفاده کنید، فقط در صورتی که خواستید از سوسیس برای سالاد استفاده کنید، ابتدا سوسیس‌ها را در اندازه‌های کوچک خرد کردید.

■ مرحله چهارم تفت دادن سوسیس‌ها در روغن داغ

در یک تابه مقـــداری روغن بریزید، روی حرارت ملایم قرار دهید تا روغن داغ شود سپس سوسیس‌ها را در تابه بریزیـــد و کمی تفت دهید در حین تفت دادن، سوسیس‌ها را هم بزنید، تا همه قسمت‌های آن‌ها به یک اندازه سرخ شوند و سوسیس‌ها نسوزند.

■ مرحله پنجم استفاده از تن ماهی به جای ژامبون و سوسیس

بعد تابه را از روی حرارت بردارید، سوسیس‌های سرخ شده را از داخل تابه بیرون بیاورید و در ظرف دیگری قرار دهید، در این مرحله به جای ژامبون یا سوسیس می‌توانید از تن ماهی هم استفاده کنید و داخل سالاد بریزید و از آن استفاده کنید.

■ مرحله ششم جوشاندن تن ماهی و جدا کردن روغن آن

دقت کنید اگر از تن ماهی برای این سالاد استفاده کردید حتماً تن ماهی را قبل از استفاده ۲۰ دقیقه در آب بجوشانید تا برای استفاده آماده شوند، سپس در آن را باز کنید و تن ماهی را داخل یک ظرف بریزید، بعد هم روغن آن را جدا کنید و دور بریزید.

■ مرحله هفتـــم ریختن ژامبون‌ها و کنســـرو سبزیجات در ظرف سالاد

ژامبون‌های خرد شده را داخل یک ظرف مناسب برای سالاد بریزید و کنسرو سبزیجات را روی آن‌ها بریزید، با هم مخلوط کنید به جای کنسرو سبزیجات می‌توانید از سبزیجات پخته شده به طور جداگانه استفاده کنید و هر کدام را بپزید بعد به ظرف سالاد اضافه کنید.

■ مرحله هشتم اضافه کردن پیاز خرد شده و سس مایونز به مواد

سپس یک پیاز بنفش را پوست بگیرید، به شکل خلالی و باریک برش بزنید و در ظرف سالاد روی بقیه مواد بریزید با آن‌ها مخلوط کنید تا عطر و طعم همه مواد کاملاً با هم ترکیب شود، بعد مقداری سس مایونز روی مواد بریزید، هـــم بزنید تا خوب با هم مخلوط شوند.

■ مرحله نهم اضافه کردن ســـس مایونز و نمک و فلفل سیاه با مواد سالاد

وقتی سس مایونز کاملاً به خورد مواد سالاد رفت و همه مواد به سس آغشته شدند سپس مقداری نمک و فلفل سیاه روی مواد بریزید، خوب هم بزنید تا با هم ترکیب و یکدست شوند، مقدار سس بستگی به ذائقه و سلیقه خودتان دارد و می‌توانید مقدار آن را تغییردهید.

■ مرحله دهم چیدن برگ کاهوها در ظرف و ریختن مواد سالاد روی آن‌ها

ســـپس برگ کاهوها را داخل ظرف مناسب سرو بچینید به طوری که کاملاً کف و دیواره‌های ظرف با کاهو پوشانده شود، بعد از مخلوط مواد سالاد داخل ظرف بریزید و پخش کنید سطح آن را صاف کنید سعی کنید که مواد سالاد در همه قسمت‌ها به طور یکسان پخش شود.

■ مرحله یازدهم خرد کردن و چیدن تخم مرغ آب پز روی سالاد

بعد تخم مرغ‌های آب پز را پوست بگیرید، سپس با یک برش طولی از وسط نصف کنید، دوباره با یک برش طولی دیگر هر قسمت را از وسط نصف کنید، بعد برش‌های تخم مرغ را روی سالاد بچینید، تخم مرغ‌ها را به طور پراکنده در همه قسمت‌های سالاد قرار دهید.

■ مرحله دوازدهم ریختن پیاز خرد شده و فلفل سیاه روی سالاد و استراحت آن در یخچال

سپس یک پیاز بنفش را پوست بگیرید، به شکل خلالی و باریک خرد کنید و روی سالاد و تخم مرغ‌ها بریزید، مقداری هم فلفل سیاه روی سالاد بریزید، بعد از آن ســـالاد را به مدت یک ساعت در یخچال قرار دهید تا خوب جا بیفتد، عطر و طعم همه مواد با هم مخلوط شود.

■ مرحله سیزدهم تزئین سالاد و سرو آن

بعد از آن به دلخواه و با سلیقه خودتان روی سالاد را با سس مایونز یا هر نوع سس دیگری تزئین کنید می‌توانید برای روی ســـالاد از مقداری مغز گردوی خرد شده هم استفاده کنید، سپس سالاد ژامبون را به عنوان یک پیش غذای شیک و خوش طعم برای پذیرایی سرو کنید.

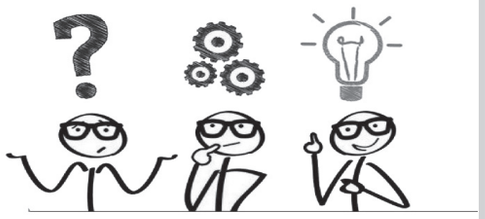

۱۶۱ -من در جوانی قد بلندم و در پیری کوتاه قد هستم. من چی هستم؟

جواب معمای ۱۶۰

(تخم مرغ)

نان اک مک

مواد لازم نان اک مک

پیمانه	لیوان دسته دار فرانسوی
آرد نان فانتزی	۳ تا ۴ پیمانه
مخمر فوری	½ قاشق غذاخوری
شکر	۲ قاشق غذاخوری
نمک	۱ قاشق چایخوری
آب	۱ و ½ پیمانه

نان اک مک یکـــی از انواع نان های بسیار حجیم و خوشمزه است که اصالت آن متعلق به ترکیه می باشد

■ مرحله اول

ابتدا مخمر را به همراه شـــکر و نصف لیوان آب در یک ظرف مناسب ترکیب می کنیم و درب ظرف را می گذاریم تا مخمـــر عمل بیاید (حدود ۵ دقیقه) و حجمش دو برابر شـــود. حالا آب را داخل یک کاســـه بزرگ می ریزیم و خمیر مایع عمل امده را نیز اضافه می کنیم.

■ مرحله دوم

در این مرحلـــه ۳ پیمانه از آرد را به همراه نمک اضافه می کنیم و با قاشق مواد را مخلوط می کنیم تا خمیر شکل بگیرد. حالا کم کم آرد اضافه می کنیم و خمیر را ورز مـــی دهیم تا زمانی که خمیری یکدست و لطیف بدست بیاید که کمی چسبندگی داشته باشد.

■ مرحله سوم

به دلیل اینکه جذب آب در آردهای مختلف متفاوت است ممکن است کمتر از ۴ پیمانه آرد نیاز داشته باشیدف به همین دلیل مراقب باشید خمیر را سفت و ســـنگین نکنید، چون در این صورت اگر تمام مراحل را هم درســـت انجام دهید نان به خوبی پف نمی کند.

■ مرحله چهارم

حالا یک ظرف با حجـــم حداقل دو برابر خمیر را چرب می کنیم ســـپس خمیر را مانند یک چونه بزرگ شـــکل می دهیم و داخل ظرف قرار می دهیم. حالا با ســـلفون روی درب ظرف را می پوشانیم و یک دسامل ضخیم هم روی درب ظرف قرار می دهیم.

■ مرحله پنجم

حدود یک ســـاعت ظرف را در یک جای گرم قرار می دهیم تا حجم خمیر دو برابر شـــود. پـــس از اینکه خمیر اســـتراحت کرد انرا به سطح کار انتقال می دهیم و کمـــی ورز می دهیم تا پف اضافی خمیر گرفته شود، سپس آنرا به ۳ قسمت تقسیم می کنیم.

■ مرحله ششم

حالا هر خمیر را به شکل بیضی چونه می گیریم، ســـپس سینی فر را با کاغذ روغنی پوشش می دهیم یا اینکه کمی چرب کرده و آردپاشی می کنیم. حالا خمیر های بیضی شـــکل را در کنار هم داخل سینی فر قرار می دهیم.

■ مرحله هفتم

مجددا یک پارچه تمیز روی خمیرهای می اندازیم و اجـــازه می دهیم در همین حالت به مدت ۱۵ تا ۳۰ دقیقه استارحت کنند تا مجددا حجیم شوند. پس از اینکه خمیرهای حجیم شد روی انها کمی آرد می پاشیم و با کارد طرح های دلخواه خود را روی خمیر می اندازیم.

■ مرحله هشتم

فر را از ۱۰ دقیقه قبل با دمای ۲۳۰ درجه سانتیگراد روشن می کنیم تا کاملا گرم شود، ســـپس داخل یک کاسه مناسب مقداری آب جوش می ریزیم و داخل فر قرار می دهیم تا درون فر مرطوب شود و نان ها هنگام پخت خشک نشوند.

■ مرحله نهم

در ادامه نان ها را درون فر قرار می دهیم تا به طور کامل بپزند. حدود ۲۰ تا ۲۵ دقیقه برای پخت کامل نان ها زمان نیاز است. پس از اینکه نان ها پخت انها را از فر خارج می کنیم و روی توری فلزی قرار می دهیم تا کاملا خنک شوند.

جدول

افقی:

۱ ســـجاده - راندن مزاحم * ۲ میمون آدم نما - در رگ ها جاریست *۳ رشته ای در شمشیر بازی - رفوزه *۴ جای لیز خوردن - عقیده و مسلک *۵ دوست و همدم - اشتباه *۶ با ایمان - ضمیر سوم شخص مفرد *۷ واجـــب کردن - محصول کار *۸ آشـــنا به راه - مجموعه خصوصیات یک انسان *۹ورزش مادر - خدمت وظیفه عمومی

***

عمودی:

۱ صنعتی در ادبیات - پارســـا *۲ افشـــانه - زرد انگلیســـی *۳ مادربزرگ - بزرگوارتر *۴از ضمایـــر جمع - فال نیک *۵ گندمگون - بشارت دهنده *۶ زنجبیل شـــامی - خوب مختصر *۷خدمتکاران - چوبدستی پیرمردان *۸ خودرویی کره ای - ریختن پول به حساب بانکی *۹مقابل تندی - هنگامی و زمانی

جواب جدول شماره ۲۸

	۱	۲	۳	۴	۵	۶	۷	۸	۹	۱۰	۱۱	۱۲	۱۳	۱۴	۱۵
۱	ص	ف	ر	ا	ج	ن	ب	ی	د	ن	■	ا	ن	ش	ا
۲	ا	س	ا	ن	■	ت	ر	■	خ	ن	ک	■	ا	ن	س
۳	ف	ی	ش	■	س	ر	ا	ج	■	گ	ن	ب	د	■	ت
۴	ی	ل	■	پ	ل	س	ف	ی	د	■	د	ر	ا	م	د
۵	ر	■	ش	و	خ	■	ت	ر	ا	ش	ه	■	ن	ی	ل
۶	و	ص	ل	ت	■	س	ا	■	ی	ا	■	ز	ی	ر	ا
۷	د	ا	ع	■	ر	ن	د	ه	■	ی	ا	ن	■	ا	ل
۸	■	ح	م	ا	م	گ	ن	ج	ع	ل	ی	خ	ا	ن	■
۹	ض	ب	■	ذ	ی	ل	■	ی	ا	و	ه	■	ر	د	ف
۱۰	ع	س	ک	ر	■	ا	ه	■	ش	ک	■	م	د	ا	ل
۱۱	ف	خ	ر	■	م	خ	ل	و	ق	■	ک	ت	ه	■	و
۱۲	ک	ن	ا	ر	ی	■	و	ا	پ	س	ی	ن	■	س	ر
۱۳	ر	■	س	ه	ن	د	■	ت	ا	س	ف	■	ش	ق	ی
۱۴	د	خ	و	■	و	ر	د	■	ش	ت	■	ت	ر	ی	د
۱۵	ن	م	س	ه	■	د	ا	ل	ا	ی	ی	ل	ا	م	ا

جدول شماره ۲۹

	۱	۲	۳	۴	۵	۶	۷	۸	۹
۱						■			
۲							■		
۳					■				
۴			■				■		
۵	■								■
۶				■					
۷						■			
۸					■				
۹							■		

فال روزانه

فروردین

روز خوبی پیش روی شما است اما نباید انتظار معجزه داشته باشید. اکنون زمان استراحت و ترمیم ذهن تان است و باید رژیم غذایی و سبک زندگی خود را کمی تغییر دهید. رابطه احساسی شما رو به بهبود است و پس از مدت ها قادر به حل مشکلات عاطفی خود می شوید. امروز عشق در شما موج می زند و پر از انرژی هستید اما اگر می خواهید برای اولین بار با فردی قرار ملاقات بگذارید، امروز زمان مناسبی نیست.

اردیبهشت

این چند روز فشار زیادی را متحمل شدید که ممکن است در هفته های آتی نیز ادامه یابد اما خوشبختانه پایان خوشی در انتظار شما است و تمام استرس های این چند وقت تان به اتمام می رسد و شما بالاخره می توانید مهمترین تصمیمات زندگی خود را بگیرید. این روزها انرژی زیادی برای روابط عاشقانه خود خواهید داشت طوری که با فردی قرار ملاقات می گذارید.

خرداد

کارهای نیمه تمام زیادی دارید و حال وقت آن است نگاهی به عقب بیاندازید. کمی برای هدف هایتان برنامه ریزی، قبض های پرداخت نشده را تسویه و مشکلات حل نشده را برطرف کنید، به تعهدات اخلاقی خود نیز پایبند باشـــید. بله، کارهای زیادی روی سرتان ریخته اما مطمئن باشید پس از اتمام آنها، با سرعت و انرژی بیشتری به جلو پیش خواهید رفت. اگر تمایلی به ابراز عشق، به خصوص با فرد مورد علاقه تان ندارید، نگران نشوید.

تیر

شـــما حساس اما فردی با اراده هستید که دســـت از پیشرفت بر نمی دارید. اگر چه مشکلاتی که در هفته گذشته پشت سر گذاشته اید، کمی استرس تان را زیاد کرده اما بر قدرت شما افزوده اســـت بنابراین از آن برای کنترل بیشتر زندگی خود استفاده کنید. در محل کار نیز کمی فعال تر عمل کنید تا بیشتر به چشم آیید شاید احساس کنید که فردی شما را به سمت رابطه ای هل می دهد اما به نظر می رسد که هنوز آمادگی آن را ندارید.

مرداد

هفته های گذشـــته یکی از منحصر بفردترین دوران زندگی شما بوده است و حال پس از گذراندن آنها، به این نتیجه رسیده اید که قدرت احساسات بالاتر از آن است که فکرش را می کردید یا به بیان دیگر آنچه از دل برآید، لاجرم بر دل نشیند. اکنون زمان آن است تا به بدن و ذهن خود اســـتراحت دهید. هفته جاری آرامش خوبی را تجربه خواهید کرد برای حفظ آن، کارهای مورد علاقه خود را انجام دهید و از افرادی که انرژی منفی به شما انتقال می دهند، دوری کنید.

شهریور

اخیرا با اطرافیان تان بحث های زیادی می کنید شـــاید دلیلش این باشد که شما به جزئیات مسائل توجهی نمی کنید زیرا علاقه ای به آنها ندارید اما با نگاهی به اطراف خود درک خواهید کرد که جزییات نیز نقش مهمی را در زندگی شـــما ایفا می کنند. بنابراین بهتر است عینک جدیدی به چشم هایتان بزنید. با عشق تان تماس بگیرید و با او به دوچرخه سواری، پیک نیک یا سینما بروید.

مهر

امروز انرژی کافی برای انجام هر کاری را به دست خواهید آورد. دوست دارید فعالیت های مورد علاقه تان را دنبال و کارهایی را که تمایلی به آنها ندارید، هر چه سریع تر از زندگی خود دور کنید. این رفتار شما طبیعی است اما این را بدانید تمام چیزهایی که در زندگی ما وجود دارند، با هم در ارتباط اند و ما به همان نسبت که برای کارهای مورد علاقه خود وقت می گذاریم باید برای کارهای ناخوشایند نیز وقت بگذاریم

آبان

اگر به دنبال پیشرفت هستید، روابط خود را با اطرافیان گسترش دهید تا به موفقیت های بیشتری دست یابید. در همین ارتباطات است که پیشنهادهای تازه ای به شما خواهد شد. خیالپردازی شما بیش از حد است، بهتر است کمی هم از دنیای تخیلات خود بیرون آیید و در واقعیت زندگی کنید. امروز انرژی درونی تان، شما را به سمت دوستان نزدیک تان می کشاند از بودن با آنها نهایت لذت را ببرید. اگر مجرد هستید و به دنبال عشق می گردید، فردی که مدت ها است به آن علاقه دارید را نیز به جمع تان دعوت کنید.

آذر

امروز انرژی و روحیه ریسک پذیری شما افزایش می یابد و فعالیت هایی را که از انجام آنها هراس داشتید، آغاز خواهید کرد. زمانی را به تنهایی خود اختصاص دهید و در مورد هدف های زندگی تان بیاندیشید. زندگی عاطفی شما با هیجانات زیادی روبه رو است. اگر می خواهید کمی فضای آن را تغییر دهید، ذهن خود را خالی کنید و به دنبال روش های رمانتیکی برای برقراری ارتباط با عشق تان بگردید.

دی

آیا احساسات تازه ای را در خود تجربه کرده اید؟ شما فردی انعطاف پذیر هستید و این خصوصیت شما در این هفته افزایش می یابد. حال زمان آن است کمی به خود استراحت دهید. هفته های پیش رو زمان خوبی برای آرامش است و آسمان زندگی تان دوباره آفتابی خواهد شد. تمرکز خود را بر زندگی عاطفی تان بگذارید زیرا آنچه به آن احتیاج دارید حمایت و ثبات فکری است.

بهمن

انـــرژی زیادی کـــه در این هفته به دســـت می آورید شما را تشویق به آغاز کارهای جدید می کند اما این را بدانید که تغییر شغل یا محل زندگی، سخت تر از آنچه است که شما فکرش را می کنید. شـــاید لازم باشد وقت بیشتری را برای رها شدن از شرایطی که به آن علاقه ندارید، صرف کنید اما زیاده روی نکنید و کمی انرژی هم برای روز خاصی که در پیش دارید، ذخیره کنید. به زودی فردی شما را با خبری غافلگیر خواهد کرد

اسفند

مـــدت هاســـت فکـــری ذهن تان را درگیر کرده است. شـــما تمایل دارید سبک زندگی خود را تغییر دهید یا از رابطه ای که در آن به سر می برید، بیرون آیید زیرا از وابستگی می ترسید و حس می کنید آزادی زندگی تان در دام افتاده است. این یکی از نقاط قوت و به همان نسبت نقاط ضعف شما است. در هفته جاری ارتباطات شما با دیگران افزایش می یابد. امروز با فردی که برای شما اهمیت زیادی دارد، قرار ملاقاتی خواهید گذاشـــت. هر چه درباره ایده های جدیدتان با او بیشتر صحبت کنید، جذابیت شما برای او افزایش می یابد.

شهرمردم ورزشی ۵

دو شنبه ۲ بهمن ۱۴۰۲ ■ سال نهم ■ شماره ۹۹۵

■ صاحب امتیاز ، مدیرمسئول: الهام فیروزی
■ ایمیل: shahrmardomdaily92@gmail.com
■ تلفن: ۰۷۱۳۲۳۳۰۹۴۹
■ تلفکس: ۰۷۱۳۲۳۳۶۷۵۷
■ آدرس: شیراز. خیابان سید جمال الدین اسدآبادی کوچه ۳ ساختمان خوارزمی واحد ۱۰۳

• توزیع: روزنامه شهر مردم
• چاپ و لیتوگرافی: دنیا

کانال تلگرام
www.telegram.me
shahrmardomdaily

اینستاگرام
Shahrmardom.newspaper

WWW.SHAHRMARDOMDAILY.IR

کتابخانه

انسان در جست و جوی معنا

هیچ قدرتی روی زمین نمی تواند آن چه را که تجربه کرده اید از شما بگیرد

نویسنده: ویکتور فرانکل

قایقران، گیله‌مردی در فوتبال

ایرنا| برگزاری جام ملت‌های آسیا می‌تواند برای نسل‌های مختلف تداعی‌گر خاطرات تلخ و شیرینی باشد. خاطراتی که بخشی از آن به موفقیت‌های تیمی و بخشی از آن به درخشش انفرادی بازیکنان برمی‌گردد که صحنه‌های ماندگاری را در ذهن دوستداران فوتبال ایجاد کرده است. یکی از این بازیکنان، مرحوم سیروس قایقران گیله‌مرد فوتبال کشور است که توانست از شهر انزلی و تیم ملوان، به کاپیتانی تیم ملی برسد.قایقران در ۲ دوره جام ملت‌های آسیا حضور داشت و حتی موفق به گلزنی در این تورنمنت شد. سیروس محبوب ملوانان که این روزها ورزشگاه انزلی به نام وی سند خورده در سال ۱۹۸۸ و بعد از اختلافات شماری از بازیکنان تیم ملی با پرویز دهدار با ۲۶ سال سن در ترکیب تیم قرار گرفت و بازی‌های چشم‌نوازی را به نمایش گذاشت، بازی‌هایی که هنوز هواداران آن روزهای فوتبال آن را به خوبی به یاد دارند.یکم بهمن‌ماه، زادروز گیلک فوتبال ایران است، مردی خندان با روحیه خاص. مردی از تبار دریا و جنگل، مردی که به مانند تختی دهه‌ها بعد از مرگش محبوب ماند و هنوز به عنوان نماد فوتبال در یک شهر شناخته می‌شود. همزمانی تولد سیروس با جام ملت‌ها در دوحه بهانه‌ای شد تا نگاهی به زندگی این قهرمان گیلانی فوتبال ایران بندازیم، قهرمانی که ۳۶ سال پیش در شهر دوحه توانست با درخشش خود به همراه دیگر نفرات، تیم ملی ایران را در سکوی سوم جام ملت‌ها قرار دهد.

تیم ملی فوتبال ایران در آن دوره از رقابت‌ها در گروه A با تیم‌های کره جنوبی، قطر، امارات و ژاپن همگروه بود و در نهایت با قرار گرفتن در جایگاه دوم به نیمه‌نهایی صعود کرد اما در این مرحله به سد سعودی‌ها خورد و با نتیجه یک بر صفر رقابت را به عربستانی‌ها واگذار کرد. تیم ایران در بازی رده‌بندی و در ضربات پنالتی موفق شد سه بر صفر چین را شکست دهد. پنالتی سوم ایران را سیروس قایقران به گل تبدیل کرد. احمد رضا عابدزاده دوست صمیمی سیروس در آن بازی موفق به مهار هر سه پنالتی چینی‌ها شد.قایقران همچنین در جام ملت‌های آسیا ۱۹۹۲ در ترکیب تیم ایران حضور داشت و حتی در بازی نخست، گل دوم کشورمان را وارد دروازه کره شمالی کرد. تیم ایران در آن دوره از مسابقات نتوانست از گروه خود صعود کند.

قایقرانی نقش مهمی در کسب مدال طلای فوتبال در بازی‌های آسیایی ۱۹۹۰ پکن داشت. قایقران با تجربه، نقش بی‌بدیلی در این دوره مسابقات داشت تا جایی که در بازی نیمه نهایی برابر کره‌جنوبی زننده تک گل ایران بود و یوزهای پارسی با گل وی پا به فینال گذاشتند. تیم ایران در دیدار نهایی این مسابقات در ضربات پنالتی تیم کره‌شمالی را شکست داد. برای ایران سیروس قایقران، محمد انصاری‌فرد، علی افتخاری و مجید نامجومطلق در پنالتی‌ها گلزنی کردند تا ایران بعد از ۱۶ سال مجدداً قهرمان بازی‌های آسیایی شود.قایقران پس از قهرمانی در بازی های آسیایی پکن، پیشنهاد جالب توجه آلمانی‌ها را رد کرد. بهمن صالح نیا، احمد صومی، غفور جهانی، مجید جهانپور، نصرت ایراندوست، پرویز دهداری، مهدی مناجاتی، علی پروین، ناصر ابراهیمی و رضا وطنخواه از مربیانی بودند که قایقران فوتبال ایران زیر نظر آنها بازی کرد.قایقران ۴۳ بازی ملی را در کارنامه دارد، ۱۴ بار گلزنی و ۲۱ بار بستن بازوبند، از دیگر افتخار مرد طلایی انزلی برای تیم ملی بود.وی در سال ۱۳۷۷ در حالیکه با خودروی شخصی در حال عزیمت از انزلی به تهران بود، به دلیل تصادف درگذشت.

عباس‌زاده به نساجی بازگشت

ایرنا| محمد عباس‌زاده مهاجم اسبق نساجی، پرسپولیس، تراکتور و فولاد طی عقد قراردادی به‌مدت یک‌فصل‌ونیم دوباره به تیم نساجی پیوست.عباس‌زاده در سال ۱۳۹۹ بعد از صعود نساجی به لیگ برتر از این تیم جدا شد و پس از سپری کردن دورانی در تیم‌های تراکتور و فولاد خوزستان به نساجی مازندران برگشت.نساجی در نیم‌فصل اول بیست‌وسومین دوره لیگ برتر عملکرد خوبی نداشت و با ۱۰ امتیاز در جایگاه پانزدهم به کار خود پایان داد. مدیران این باشگاه در پایان دیدارهای هفته سیزدهم لیگ برتر، لوکاس آلکاراز اسپانیایی را به عنوان سرمربی جدید این تیم معرفی کردند.

پیروزی هندبال ایران برابر امارات

تلاش برای کسب عنوان پنجمی

مهر| بیست و یکمین دوره مسابقات هندبال قهرمانی مردان آسیا و انتخابی دیدارهای جهانی از ۲۱ دی ماه به میزبانی منامه بحرین آغاز شده که تیم ایران به عنوان تیم دوم گروه مقدماتی راهی مرحله یک چهارم نهایی شد و ظهر یکشنبه اول بهمن ماه در آخرین مسابقه خود در این مرحله به مصاف تیم امارات رفت. هندبالیست‌های کشورمان که شانس صعود به مرحله نیمه نهایی را از دست داده اند در این دیدار برابر تیم امارات به برتری رسیدند.شاگردان مجید رحیمی زاده در حالی نیمه اول این دیدار را برابر تیم امارات با نتیجه ۱۳ بر ۱۰ واگذار کردند که در بازی‌های قبلی برابر تیم‌های مطرحی چون ژاپن، کره جنوبی، قطر و چین به برتری رسیده بودند. بازی نه چندان منسجم و رضایت بخش تیم باعث شد تا سرمربی تیم ملی در دقیقه ۲۰ ترکیب میانه زمین را تغییر دهد اما این تاکتیک هم کمکی به تغییر نتیجه نکرد. در نیمه دوم بازی هندبالیست‌های کشورمان که موقعیت خوب نیمه اول را از دست داده بودند با ترکیب اصلی وارد میدان شدند و توانستند در دو دقیقه فاصله سه گل را جبران کنند و بازی را به تساوی ۱۳ بر ۱۳ برسانند. در ادامه ایران توانست یک گل از تیم امارات پیشی بگیرد و این فاصله را در دقایق آخر به عدد سه رساند تا در نهایت بتواند این بازی باخته را با نتیجه ۲۵ بر ۲۲ با پیروزی پشت سر بگذارد. تیم ملی هندبال مردان کشورمان که شانس حضور در مرحله نیمه نهایی را از دست داده اند، در ادامه یک بازی دیگر برای کسب رتبه پنجم و ششمی پیش رو خواهند داشت و باید منتظر نتیجه دیدارهای گروه دوم مرحله یک چهارم نهایی باشند.تیم ایران در مرحله یک چهارم نهایی با تیم‌های ژاپن و قطر و امارات هم گروه بود که در این مرحله با قبول دو شکست مقابل ژاپن و قطر و یک پیروزی برابر تیم امارات به عنوان تیم سوم باید برای کسب مقام پنجمی تلاش کند.ایران در دوره قبل این بازی‌ها پس از سال‌ها با قرار گرفتن در رده چهارم صاحب سهمیه حضور در مسابقات قهرمانی جهان شده بود. مجتبی حیدرپور، محمد سیاوشی، افشین صادقی، علی رحیمی کازرونی، رضا عزتی، یونس آثاری، میلاد قلندری، محمد مهدی بهنام نیا، آرمان رحمانی، وحید مسعودی، امیرعباس سلطانی، محمد صفری، مهران رهنما، کامیار طاهری، کیارش طاهری، یاسین کبیریان جو، سلامان بربط، محمدرضا اورعی، سعید برخورداری و پویا نوروزی نژاد ۲۰ بازیکنی هستند که تیم ملی کشورمان را در این رقابت‌ها همراهی می‌کنند. روح اله اکرمی نیا (سرپرست)، مجید رحیمی زاده (سرمربی)، مهدی رهبری، مهدی قشقایی راد، کاظم ناصر لفته و علی بخشی، کادرفنی تیم ملی هندبال کشورمان را تشکیل می‌دهند.بیست و یکمین دوره مسابقات هندبال قهرمانی آسیا و انتخابی قهرمانی جهان ۲۰۲۵ کرواسی، دانمارک و نروژ از ۲۱ دی تا ۴ بهمن ماه در منامه بحرین برگزار می‌شود. با کاهش سهمیه قاره آسیا، تنها چهار تیم اول این رقابت‌ها راهی مسابقات قهرمانی جهان می‌شوند..

علیه نژادپرستی؛ بیانیه تُند و تیز رئیس فیفا با چاشنی تهدید!

ایرنا| مایک مانیان، دروازه‌بان آ.ث میلان در جریان دیدار این تیم برابر اودینزه در حالی که تیمش سه بر ۲ پیش بود، در اعتراض به شعارهای نژادپرستانه هواداران میزبان، دقایقی زمین بازی را ترک کرد.

او پیش از رفتن به سمت رختکن، داور بازی را در جریان گذاشت و بعد از چند دقیقه به زمین بازگشت.کسی پالمر، هافبک کاونتری‌سیتی در چمپیونشیپ انگلیس نیز دیروز گفت که در دقایق پایانی پیروزی ۲ بر یک بیرون از خانه تیمش برای شفیلد، هدف توهین‌ها و آزار نژادپرستانه قرار گرفته است.جیانی اینفانتینو، رییس فیفا در بیانیه‌ای به این حوادث واکنش نشان داد و نوشت: اتفاقاتی که در این دو بازی افتاد، غیر قابل قبول است. در فوتبال و به طور کلی در جامعه، هیچ جایی برای نژادپرستی یا هیچ نوعی از تبعیض نیست. بازیکنانی که هدف این آزارها قرار گرفتند، تحت حمایت کامل من هستند.رئیس فیفا افزود: علاوه بر روند سه مرحله‌ای(توقف بازی، توقف دوباره بازی و ترک بازی)، تیمی که هوادارانش مرتکب نژادپرستی و توقف و ترک بازی می‌شوند، باید به طور خودکار بازنده اعلام و برای‌شان ممنوعیت ورود به ورزشگاه‌های سراسر جهان اعمال و اتهامات کیفری علیه آنها طرح شود

مشخص شدن رقبای جوکوویچ و سینر در اوپن استرالیا

ایرنا| رقابت‌های تنیس گرنداسلم استرالیا با برگزاری ۴ دیدار در مرحله یک هشتم نهایی ادامه پیدا کرد و در پایان نواک جوکوویچ، تیلور فریتس، یانیک سینر و آندری روبلف با شکست رقبای خود راهی مرحله یک چهارم نهایی شدند.در نخستین دیدار نواک جوکوویچ صرب ۳ بر صفر و با نتایج ۶ بر صفر، ۶ بر صفر و ۶ بر ۳ از سد آدریان مارینو از فرانسه گذشت. در دیگر دیدار مهم این مرحله، تیلور فریتس ۳ بر یک از سد استفانوس سیتسیپاس یونانی گذشت تا حریف جوکوویچ در مرحله بعد شود.یانیک سینر ایتالیایی نیز با نتیجه قاطع ۳ بر صفر از سد کارن خاچانوف روس گذشت. سینر در ۳ ست و با نتایج ۶ بر ۴، ۷ بر ۵ و ۶ بر ۳ در این دیدار به برتری رسید.در دیگر دیدار این مرحله نیز آندری روبلف در دیداری سخت که ۴ ساعت و ۱۴ دقیقه به طول انجامید با نتیجه ۳ بر ۲ از سد آلکس دمینور استرالیایی گذشت تا حریف سینر در یک چهارم نهایی شود. در دیگر دیدارهای مرحله یک هشتم نهایی این رقابت‌ها، دنیل مدودف روس برابر نونو برگز به میدان می‌رود، هورکاچ لهستانی مقابل آرتور کازکس از فرانسه پیکار می‌کند، الکساندر زورف آلمانی مقابل کمرون نوری به میدان می‌رود و کارلوس آلکاراس اسپانیایی نیز به مصاف میومیر کسمانوویچ می‌رود.

هندبال قهرمانی مردان آسیا – بحرین

توصیف جذاب AFC از پرواز بیرانوند

ایرنا| تیم ملی فوتبال شنبه‌شب در دومین دیدار این تیم در جام ملت‌های آسیا برابر هنگ‌کنگ به برتری یک بر صفر رسید تا با کسب ۶ امتیاز در صدر جدول گروه C قرار بگیرد و صعودش را به مرحله حذفی قطعی کند.

خلاف پیش‌بینی‌ها، دروازه تیم کشورمان در این دیدار بارها به خطر افتاد و علیرضا بیرانوند در چند موقعیت ناجی دروازه شد. در یکی از این موقعیت‌ها بیرانوند دفع توپ عجیب میلاد محمدی که در آستانه ورود به دروازه ایران بود را از زیر طاق دروازه بیرون کشید، صحنه‌ای که سبب شد صفحه جام ملت‌های ۲۰۲۳ آسیا در اینستاگرام فیلم این واکنش را منتشر کند.

در کپشن این پست نوشته شده است: به خطوط هوایی بیرانوند خوش آمدید!

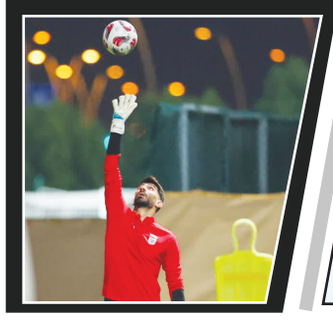

سیلوا وارد تهران شد

ایرنا، علی خطیر، مدیرعامل باشگاه استقلال پس از صدور حکم فیفا و محکومیت حدود ۸۵۰ هزار دلاری این باشگاه در پرونده شکایت رافائل سیلوا، با هماهنگی سرمربی استقلال و با توجه به اعلام نیاز کادر فنی برای تقویت خط دفاعی تیم و جذب مدافع، اقدام به مذاکره با سیلوا کرد و در نهایت با این مدافع برزیلی برای بازگشت به استقلال به توافق رسید.این بازیکن یکشنبه با بلیتی که باشگاه استقلال برایش تهیه کرده بود، کشور امارات را به مقصد ایران ترک کرد. هواپیمای سیلوا دقایقی پیش در فرودگاه بین‌المللی امام خمینی به زمین نشست. این بازیکن برزیلی از دوشنبه در تمرینات آماده‌سازی استقلال شرکت خواهد کرد.

کاریکاتور – کودکان غزه

■ کاریکاتوریست: حمید صوفی _ ایران

زیبا سازی پیاده روهای شیراز با هنر نقاشان شیرازی

■ عکاس: عباس امیری