برای مردم شهر
# شهر مردم

سه شنبه ۲۵ مهر ۱۴۰۲ ■ سال نهم ■ شماره ۹۱۴ ■ ۱۲ صفحه ■ قیمت ۱۵۰۰۰ تومان ■ ۱ ربیع الثانی ۱۴۴۵ ■ ۱۷ اکتبر ۲۰۲۳

VOL.9 NO.914 2023 OCT 17 WWW.SHAHRMARDOMDAILY.IR

**تهیدستی و کشته شدن شیعیان**

«و ا ... الْبَلاَءُ وَ الْفَقْرُ وَ الْقَتْلُ اَسْرَعُ إِلَی مَنْ اَحَبّنَا مِنْ رَکْضِ الْبَرَاذِینِ وَ مِنَ السّیْلِ إِلَی صِمْرِهِ».

امام حسین (ع) فرمود:
«به خدا سوگند، فقر و قتل به سوی دوستان ما، از حرکت اسبان تیزپا و جریان سیل در مسیرش، سریعتر است».

(بحار الانوار، ج ۶۴ ص ۲۴۹ ح۸۵ )

**نماینده ولی فقیه در فارس خواستار شد؛**

## پرهیز از رفتارهای ناشایست به نام انقلابی گری!

نماینده ولی فقیه در فارس گفت: انقلاب اسلامی برای اخلاق و ارزش‌ها رخ داد؛ بنابراین به اسم انقلابی‌گری نباید برخی از رفتارهای ناشایست را انجام داد. از این‌رو ترویج و آموزش مبانی ارزشی و اخلاقی در جهاد تبیین بسیار ضروری است

حجت الاسلام لطفا... دژکام در همایش گام دوم‌های جهاد تبیین سپاه ناحیه مقاومت بسیج ثارا...(ع) شیراز با اشاره به کلام رهبر معظم انقلاب مبنی بر اینکه جهاد تبیین واجب فوری است، گفت: شاید در مسائل مختلف شهری و یا جامعه احساس کنیم کارها قفل شده و کاری نمی‌شود انجام داد، اما نباید تسلیم شد چرا که خداوند متعال از ما تلاش خواسته و یقینا تلاش خالصانه همراه با نیت الهی موجب نصرت خداوند می‌شود.....

ادامه صفحه ۲

**رئیس کمیسیون اقتصاد و سرمایه گذاری شورای شهر شیراز در گفت وگو با شهر مردم خبرداد:**

# باغ پرندگان و شهربازی بزرگ شیراز چشم انتظار سرمایه‌گذاران

۳

**مدیر کل بحران استانداری فارس:**

## برخی دستگاه‌های متولی حوزه بحران رویکرد واکنشی دارند

صفحه ۳

**مدیرعامل شرکت نمایشگاه‌های بین‌المللی فارس خبر داد:**

## آغاز به کار نمایشگاه طلا و جواهر و لوازم آرایشی و بهداشتی از امروز در شیراز

صفحه۳

**رییس موسسه عالی زند شیراز اعلام کرد:**

## نخستین همایش ملی مطالعات کاربردی نوین در علوم ورزشی و سلامت در شیراز برگزار می شود

صفحه ۳

گزارش شهر از ترس فروخورده جامعه از حذف غربالگری و تولد نوزادان معلول

## ما گلهای بی حالیم، فرزندان ایرانیم!

در استان فارس اکثر مادران غربالگری سلامت جنین را بی‌توجه به قانون انجام می‌دهند

۲

**موضع‌گیری رئیس قوه قضائیه در مورد قتل کارگردان سینما و همسرش:**

## پرونده قتل داریوش مهرجویی به سرعت بررسی و پیگیری شود

۲

# رایزنی رؤسای جمهوری ایران و روسیه درباره تحولات غزه

**رئیسی: اقدامات گروه‌های مقاومت مورد تایید ماست**

**پوتین: با ایران هم‌نظریم**

**ایرنا|** رئیس جمهور در واکنش به اعلام موضع مشترک پوتین در تحلیل تحولات غزه تاکید کرد: گروه‌های مقاومت در تشخیص و تصمیم‌گیری مستقل هستند و طبعاً هر اقدامی از سوی گروه‌های مقاومت در برابر تجاوزات صهیونیست‌ها و دفاع مشروع آنها باید مورد تأیید همگان باشد.

سید ابراهیم رئیسی بعد از ظهر دوشنبه در گفت‌وگوی تلفنی با «ولادیمیر پوتین» رئیس جمهور روسیه، ضمن ابراز خرسندی از روند رو به گسترش تعاملات دو کشور در عرصه‌های اقتصادی و تجاری، بر ضرورت تسریع در پیشبرد همکاری‌های فیمابین، به‌ویژه در زمینه‌های انرژی و حمل و نقل تاکید کرد.

رئیس جمهور در ادامه، مواضع روسیه در محکوم کردن جنایات جنگی و نسل‌کشی رژیم صهیونیستی در غزه را مثبت ارزیابی کرد و گفت: با توجه به آنچه که در غزه در حال وقوع است احتمال گسترش دامنه جنگ و درگیری به جبهه‌های دیگر وجود دارد که اگر این اتفاق بیفتد کنترل اوضاع سخت‌تر خواهد شد. لذا انتظار داریم همه کشورها و مجامع بین‌المللی و از جمله روسیه به‌عنوان یکی از اعضای دائم شورای امنیت سازمان ملل، نقش‌آفرینی موثرتری در زمینه توقف جنایات جنگی رژیم صهیونیستی ایفا نمایند.

رئیسی افزود: رژیم صهیونیستی با هدف جبران شکست خفت‌بار خود، به دنبال جنایت و نسل‌کشی غیرنظامیان بی‌دفاع در غزه است؛ بمباران گسترده و کور و استفاده از سلاح‌ها و تجهیزات سنگین و غیرمتعارف علیه مناطق مسکونی از یکسو و اجبار جمعیتی بزرگ به ترک خانه و کاشانه و وطن خود از سوی دیگر قطعا مصداق بارز جنایت علیه انسانیت است.

رئیس جمهور با اشاره به اینکه سران رژیم صهیونیستی می‌کوشند ریشه اتفاقات اخیر را به دلایل بیرونی پیوند بزنند، اظهار داشت: ریشه این رخدادها را باید در ۷۵ سال ظلم، جنایت، آپارتاید، کشتار و هتک حرمت ساکنان و مقدسات مردم فلسطین جستجو کرد.

رئیسی همچنین رویکرد کشورهای غربی و خصوصا آمریکا در حمایت کورکورانه از رژیم صهیونیستی را مشوق صهیونیست‌ها برای تشدید و ادامه نسل‌کشی در غزه دانست و تصریح کرد: فاجعه بزرگی که اکنون در منطقه در حال رقم خوردن است، نتیجه سیاست‌های محکوم به شکست آمریکا و دیگر حامیان غربی رژیم صهیونیستی است.

رئیس جمهور با تاکید بر اینکه امروز توقف هر چه سریع‌تر حملات رژیم صهیونیستی و رفع محاصره غزه باید اولویت همه تلاش‌های مرتبط با مسئله فلسطین باشد، خاطرنشان کرد: دوستی و همسایگی ایران در کنار مواضع مشترک دو طرف درباره مسئله فلسطین می‌تواند بستر مناسبی برای رایزنی و تلاش در راستای برقراری و تقویت صلح و ثبات در منطقه باشد.

رئیسی همچنین در پاسخ به پیشنهاد رئیس جمهور روسیه درباره نقش‌آفرینی ایران برای توقف درگیری‌ها و حضور گروه‌های مقاومت در فرآیند سیاسی گفت: بارها اعلام کرده‌ایم که حمایت از فلسطین اولویت سیاست خارجی جمهوری اسلامی ایران است، اما گروه‌های مقاومت خودشان در تشخیص و اتخاذ تصمیم مستقل هستند.

طبیعتاً هر اقدامی از سوی گروه‌های مقاومت در برابر تجاوزات صهیونیست‌ها باید مورد تأیید همگان باشد، چون دفاع مشروع از خود است.

رئیس جمهور روسیه نیز در این گفتگوی تلفنی با تاکید بر اینکه تحلیل روسیه از دلایل وقوع بحران فعلی در غزه با ایران یکسان است، اظهار داشت: حملات گسترده رژیم صهیونیستی به منطقه‌ای متراکم که بیش از ۲ میلیون انسان بی‌دفاع در آن زندگی می‌کنند، هیچ توجیهی ندارد و باید هر چه سریع‌تر متوقف شود.

«ولادیمیر پوتین» با بیان اینکه انجام عملیات زمینی در غزه از لحاظ نظامی و انسانی هزینه‌ها و تاثیرات بسیار سنگینی دارد، تصریح کرد: آمریکایی‌ها تلاش کردند به تنهایی راهبرد مدنظر خودشان را برای حل مسئله فلسطین به پیش ببرند، اما این راه‌حل به شکست انجامیده و روسیه نیز نگران گسترده شدن دامنه درگیری‌های فعلی در غزه به مناطق دیگر است.

## دستور رئیسی برای پیگیری ویژه قتل مهرجویی و همسرش

**ایسنا|** سخنگوی دولت اعلام کرد: رئیس جمهور ضمن عرض تسلیت به مناسبت فقدان این هنرمند برجسته به خانواده ایشان و جامعه هنری کشور، به بخش‌های انتظامی و امنیتی دستور دادند تا با جدیت و سرعت مضاعف موضوع مورد بررسی قرار گرفته و نتایج اقدامات به مردم نیز اطلاع رسانی شود.علی بهادری جهرمی با اعلام این خبر گفت: در جلسه روز گذشته هیات دولت وزارتخانه‌های کشور و فرهنگ و ارشاد اسلامی پیرامون حادثه دلخراش قتل کارگردان مطرح کشور، داریوش مهرجویی و همسر ایشان و اقداماتی که طی ساعات اولیه انجام شده، گزارشی ارائه کردند.

وی افزود: پیرو این گزارش رئیس جمهور ضمن عرض تسلیت به مناسبت فقدان این هنرمند برجسته به خانواده ایشان و جامعه هنری کشور، به بخش‌های انتظامی و امنیتی دستور دادند تا با جدیت و سرعت مضاعف موضوع مورد بررسی قرار گرفته و نتایج اقدامات به مردم نیز اطلاع رسانی شود.

## سرپرست دفتر امور اجتماعی و فرهنگی استانداری فارس منصوب شد

استاندار فارس طی حکمی مهدی مومن‌زاده را به عنوان سرپرست دفتر امور اجتماعی و فرهنگی استانداری فارس منصوب کرد.

در حکم استاندار فارس خطاب به سرپرست دفتر امور اجتماعی و فرهنگی استانداری فارس آمده است:

بسم ا... الرحمن الرحیم

جناب آقای مهدی مومن‌زاده

سلام علیکم

نظر به مراتب تعهد، تخصص و شایستگی و بنا به پیشنهاد معاون محترم سیاسی، امنیتی و اجتماعی به موجب این حکم جنابعالی را به عنوان سرپرست دفتر امور اجتماعی و فرهنگی استانداری فارس منصوب می‌نمایم.

برنامه‌ریزی در راستای شناسایی خصوصیات فرهنگی و اجتماعی استان و ارتقاء سطح شاخص‌های مربوطه و نظارت بر اجرای قوانین، مصوبات دولت و شورای اجتماعی کشور و سایر دستورالعمل‌های ارسالی از سوی وزارت کشور و سازمان امور اجتماعی کشور در زمینه امور اجتماعی و فرهنگی استان، برنامه‌ریزی به منظور اتخاذ تصمیمات کاربردی برای کنترل انحرافات، پیشگیری و کاهش

ناهنجاری‌های اجتماعی از طریق کارگروه اجتماعی، فرهنگی، سلامت، زنان و خانواده و نظارت بر انجام امور دبیرخانه‌ای این کارگروه وسایل دبیرخانه‌های مرتبط، برنامه‌ریزی برای اجرای سیاست‌های اجتماعی دولت با مشارکت سازمان‌های مردم نهاد در سطح استان و در راستای ساده‌سازی و تسهیل روند صدور پروانه فعالیت برای سازمان‌های مردم نهاد، نظارت عالی و ستادی مستمر بر عملکرد دستگاه‌های اجتماعی و فرهنگی استان در راستای تحقق اهداف متعالی و اسناد و قوانین بالادستی وفق قوانین و مقررات با همکاری واحدهای استانی سازمان‌های ذربیط و فرمانداران و انجام هماهنگی لازم با دستگاه‌ها و نهادهای فرهنگی متولی به منظور پیشگیری آسیب‌های اجتماعی، برنامه‌ریزی برای ارتقاء نشاط اجتماعی، رضایت عمومی و سرمایه اجتماعی از طریق دستگاه‌های اجرایی و سازمان‌های مردم نهاد، تشکیل هیئت اندیشه ورز مسائل اجتماعی استان و سایر موضوعات محوله برابر شرح وظایف پست سازمانی، از جمله مواردی است که رعایت و نظارت بر آنها مورد انتظار و تاکید است.

امید است با عنایت به وظایف حاکمیتی استانداری با تقویت روحیه انقلابی، پاکدستی فساد ستیزی و امانتداری و لحاظ سیاست‌های دولت مردمی، با توسل به منش و کلام حضرت امیرالمومنین علی علیه السلام در انجام وظایف محوله موفق و موید باشید.

از خداوند قادر متعال حسن عاقبت برای شما مسئلت دارم.

(نوبت اول)

**شرکت گاز استان فارس (سهامی خاص)**
**چاپ آگهی مناقصه عمومی شماره ۱۴۰۲/۹۲ (یک مرحله ای)**

شرکت ملی گاز ایران

شناسه آگهی: ۱۵۸۵۶۵۳ شناسه چاپ: ۱۸۳۵۹۳۱

مناقصه گزار: شرکت گاز استان فارس

موضوع مناقصه: احداث سامانه اتصال به زمین

۱- شرح مختصر کار و محل اجرای پروژه: احداث ۱۶۲ سامانه اتصال به زمین در ایستگاه های C.G.S و T.B.S شهرستان های استان فارس، به روش تأمین کالا، تجهیزات و نصب توأم PC، به صورت فهرست بهایی

۲ - مبلغ و نوع تضمین شرکت در مناقصه :

مبلغ تضمین حداقل به مبلغ -/۱۲/۸۷۰ /۰۰۰/۰۰۰ ریال می باشد که باید توسط پیشنهاد دهنده به یکی از صورتهای ذیل اقدام گردد.

الف) ضمانت نامه بانکی و یا ضمانت نامه های صادره از سوی موسسات اعتباری غیر بانکی دارای مجوز از بانک مرکزی جمهوری اسلامی ایران که تا سه ماه از تاریخ تسلیم پیشنهاد معتبر باشد.

ب) واریز وجه به شماره حساب شبا (IR ۷۱۰۱۰۰۰۰۴۱۰۱۱۳۳۴۳۰۲۳۲۸۹۱) با اخذ تأییدیه بر روی فیش واریزی از خزانه امور مالی شرکت گاز استان فارس

۳- زمان فروش اسناد مناقصه و ارزیابی: از تاریخ ۱۴۰۲/۰۷/۳۰ لغایت ۱۴۰۲/۰۸/۰۴ (از طریق سامانه تدارکات الکترونیک دولت، حداکثر تا ساعت ۱۹:۰۰)

۴- مهلت و محل تحویل پیشنهادات: حداکثر تا ساعت ۱۳:۰۰ روز دوشنبه مورخ ۱۴۰۲/۰۸/۱۵ دبیرخانه واحد حراست شرکت گاز استان فارس و سامانه تدارکات الکترونیک دولت

توجه: طبق شیوه نامه شماره ۳۱۱۵۷۸- ۲۸/۱ مورخ ۹۳/۷/۵ وزارت نفت، مناقصه گران می توانند پیشنهاد مالی اصلاحی خود را فقط یک بار در سامانه ستاد، تا قبل از شروع گشایش پاکت ها به صورت دیجیتالی در سامانه ستاد بارگذاری و تأیید نمایند.

۵- مدت اعتبار پیشنهادها: سه ماه از آخرین موعد تسلیم پیشنهادها و این مدت حداکثر برای یک بار قابل تمدید می باشد.

۶- تاریخ، ساعت و محل گشایش پاکات: روز دوشنبه مورخ ۱۴۰۲/۰۸/۲۲ ساعت ۰۰: ۰۸ ساختمان مرکزی شرکت گاز استان فارس - بلوار استقلال - نبش خیابان باغ حوض - سالن وصال

۷- شرایط مناقصه گر

- داشتن رتبه تأسیسات و تجهیزات یا نفت و گاز از سازمان برنامه و بودجه کشور
- داشتن گواهی صلاحیت ایمنی از اداره کار
- داشتن ظرفیت آزاد معادل حداقل برآورد پروژه ۲۵۷/۲۵۴/۷۰۶/۸۷۰ ریال)
- داشتن تجهیزات لازم، تخصص و توانایی فنی و مالی انجام کار مطابق با استانداردهای شرکت ملی گاز ایران
- ارائه آخرین صورت های مالی حسابرسی شده در زمان انعقاد قرارداد بر اساس بخشنامه ۶۳۲۶۸ وزارت اقتصاد و دارایی.

۸- اقدامات لازم جهت خرید اسناد مناقصه:

۸-۱- ثبت نام در سامانه تدارکات الکترونیک دولت به آدرس setadiran.ir و دریافت توکن

۸-۲- انجام واریزی به مبلغ -/۰۰۰، ۴۰۰ ریال به حساب شماره ۴۰۰۱۱۳۳۴۰۴۰۲۵۴۴۷ بانک مرکزی جمهوری اسلامی ایران، شناسه واریز (۳۰۶۱۳۳۴۵۸۲۹۲۷۴۰۸۳۸۳۰۰۰۰۰ ۰۰۰۰۵۰۱) و شماره شبا ۲۵۴۴۷ ۳۴۰۴ ۰۱۱۳ ۰۰۴۰ ۰۱۰۰ ۰۳ IR از طریق سامانه تدارکات الکترونیک دولت.

شرکتهای واجد شرایط در بند ۷ جهت خرید اسناد می توانند به سایت سامانه تدارکات الکترونیک دولت به ادرس setadiran.ir مراجعه نمایند. پیشنهادات مناقصه گرانی که حداقل امتیاز قابل قبول را در ارزیابی کیفی کسب نموده اند در زمان ذکر شده مفتوح خواهد شد (حداقل سه مناقصه گر). اطلاعات درج آگهی در وب سایت شرکت گاز استان فارس به آدرس www.farsgas.ir و پایگاه ملی اطلاع رسانی مناقصات به آدرس http://iets.mporg.ir قابل دسترسی می باشد.

شماره فکس : ۳۸۲۰۹۰۰۰- ۳۸۳۰۴۰۷۴ - ۰۷۱ روابط عمومی شرکت گاز استان فارس- شماره تماس شرکت گاز استان فارس ۹-۳۸۲۰۹۴۴۳-۰۷۱

تاریخ درج آگهی نوبت اول: ۱۴۰۲/۰۷/۲۵ تاریخ درج آگهی نوبت دوم: ۱۴۰۲/۰۷/۲۶

روابط عمومی شرکت گاز استان فارس

VOL.9 NO.914
2023 OCT 17

شهر مردم
روزنامه صبح شهر مردم
سه شنبه ۲۵ مهر ۱۴۰۲ ■ ۱ ربیع الثانی ۱۴۴۵ ■ سال نهم ■ شماره ۹۱۴

سیاست ۲

WWW.SHAHRMARDOMDAILY.IR

**موضع گیری رئیس قوه قضائیه در مورد قتل کارگردان سینما و همسرش:**

## پرونده قتل داریوش مهرجویی به سرعت بررسی و پیگیری شود

**ایلنا** | رئیس قوه قضاییه گفت: پرونده قتل داریوش مهرجویی به سرعت بررسی و پیگیری شود.

حجت‌الاسلام محسنی اژه‌ای طی سخنانی در نشست شورای عالی قوه قضاییه، به موضوع قتل یک کارگردان سینما و همسرش اشاره کرد و اظهار داشت: از همان ابتدای امر، مسئولان قضایی مربوطه به موضوع ورود کرده و من نیز شخصاً پیگیری و تاکید کردم که با بهره‌گیری از کلیه امکانات، هر چه سریع‌تر قاتل یا قاتلین شناسایی شوند و پرونده آن‌ها با سرعت و دقت رسیدگی و منتهی به صدور حکم شود تا خدای‌ناکرده امنیت روانی مردم مورد خدشه قرار نگیرد؛ این قبیل موضوعات چنانچه با سرعت و دقت در رسیدگی همراه باشد موجب تزریق احساس امنیت هر چه بیشتر به مردم و شهروندان می‌گردد و در نقطه مقابل چنانچه در بررسی‌ها و رسیدگی‌ها به این مقولات و موضوعات متناظر، تعلل صورت گیرد، افراد منافق و سودجو شروع به تحریک و انتشار مطالب کذب و القاء ترس و ناامنی می‌کنند.

## قدردانی امام جمعه شیراز و استاندار فارس از حضور مردم در استقبال از رییس جمهور

نماینده ولی‌فقیه در فارس و امام جمعه شیراز و استاندار فارس با صدور پیامی مشترک از حضور پرشور و ارزشمند مردم استان در استقبال از رییس جمهور قدردانی کردند.

در این پیام مشترک آماده است: خدای منان را سپاسگزاریم که در عهد نظام مقدس جمهوری اسلامی، خدمتگزار مردمی از جنس عشق و صفا و وفاداری هستیم که غیرتمندانه، تجلی اقتدار و حرّیت ایران اسلامی هستند و با وحدت و حضور پر شورشان در صحنه‌های مختلف، اقتدار ایران اسلامی و وحدت ملت و دولت را رقم می زنند و اکنون نیز در میزبانی باشکوه و بیاد ماندنی از رئیس جمهور و هیات دولت، حُسن میهمان نوازی را به جای آوردند تا فارس بزرگ و شیراز سرافراز بر فرهنگ و اصالت خود همچنان ببالد.

در ادامه این پیام آمده است: در سفر دو روزه دولت به استان فارس، طرح ها و پروژه‌های بسیار مهمی افتتاح و مورد بهره برداری قرار گرفت و یا دستور آغاز عملیات آن صادر و گره های مشکلات مهمی از استان، به همت دولت محترم و عنایت و تدبیر رئیس جمهور، گشوده شد.

این پیام می افزاید: مجموع اعتبارات استان، حاصل سفر دوم هیات دولت به نسبت سفر اول، بیش از سه برابر گردید و تقدیم شما شد که با حضور و همدلی و مطالبه و شور و شوق خالصانه و بی‌ریا، پای کارِ دولتِ مردمی آمدید و برگِ افتخارِ دیگری برای تاریخِ باشکوهِ فارس، رقم زدید تا سرآغاز فصل نوینی از عمران و آبادانی و رفع محرومیت های این دیار باشد.

در بخش دیگری از این پیام آمده است: بار دیگر از حضور ارزشمند و هوشمندانه آحاد شما مردم عزیز و اقشار مختلف و اقوام و طوایف استان پهناور فارس و همراهی با خادمین خود قدردانی نموده و این حضور را به مثابه امانتی گران بها در دست مدیران استان می‌دانیم که مسئولیت آنان را برای خدمت رسانی چندین برابر می‌کند.

این پیام مشترک می افزاید: از خدای متعال توفیق روزافزون همگان را در سنگر تلاش مجاهدانه، برای داشتن ایران قوی و کشوری سربلند تحت عنایت حضرت بقیه ا... الاعظم ارواحنا فداه و رهبری داهیانه مقام معظم رهبری مسئلت می‌نماییم.

**سلمانی؛ فیلمساز و کارگردان سینما خبر داد:**

## بزرگداشت دو هنرمند فقید سینما در شیراز

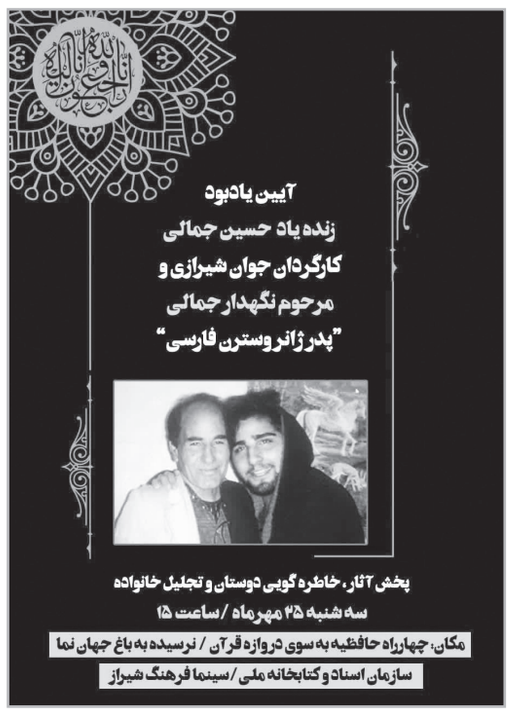


**سید محی الدین حسینی ارسنجانی- شهر مردم|** آیین یادبود، حسین جمالی کارگردان و نگهدار جمالی پدر ژانر وسترن فارسی عصر سه شنبه ۲۵ مهرماه در سینما فرهنگ شیراز برگزار میشود.

آیین یادبود درگذشت زنده یاد حسین جمالی از بازیگران و کارگردانان جوان وفقید شیرازی و نگهدار جمالی پدر ژانر وسترن فارسی عصر امروز سه شنبه ۲۵ مهرماه در سینما فرهنگ شیراز برگزار می‌شود.

بهرام سلمانی فیلمساز و از برگزارکنندگان این آیین گفت: ضمن تسلیت در گذشت زنده یاد حسین جمالی و نگهدار جمالی که در دوران کرونا فوت کرد به خانواده او و جامعه فرهنگ و هنر استان به ویژه اهالی سینما گفت: « این پدر و پسر هنرمند و عاشق هنر که مورد احترام اهالی سینما مخصوصا قدیمیهای سینما بودند و آثارشان تا آنسوی مرزها دیده و مورد توجه قرار گرفته است همیشه در یادها زنده و ارزشمند خواهند بود »

■ **این دو پدر و پسر هنرمند ساخت آثار کوتاه و مستقل را در کارنامه خود دارند.**

سلمانی افزود: فقدان یک هنرمند را برای جامعه هنری ضایعه‌ای بزرگ دانست و اظهار داشت: «کشف و تربیت یک هنرمند در یک برهه از زمان معلول علت‌های مختلف است و به سادگی جای خالیِ آن پر نخواهد شد، زیرا شکل گیری دوباره آن با همان شاخص‌ها تقریباً غیر ممکن است.»

وی با اعلام اینکه آیین یادبود درگذشت زنده یاد حسین جمالی از بازیگران و کارگردانان فقید شیرازی و نگهدار جمالی پدر ژانر وسترن فارسی عصر امروز سه شنبه ۲۵ مهرماه در سینما فرهنگ شیراز برگزار می‌شود، افزود: «در این مراسم که با حضور هنرمندان و خانواده این دو عزیز برگزار خواهد شد ،پخش آثار، خاطره گویی دوستان و تجلیل از خانواده انجام خواهد شد که امیدواریم موجبات تسلی خانواده و هنرمندان فارس شود.»

این هنرمند شیرازی بیان داشت:حسین جمالی کارگردان جوان شیرازی فرزند مرحوم نگهدار جمالی ، در سن ۲۱ سالگی به علت ایست قلبی درگذشت. که در آثار پدرش مرحوم نگهدار جمالی وسترن ساز معروف شیرازی که در دوران کرونا فوت کردند ، بازی میکردند. هر دو عزیز ساخت آثار کوتاهی را به صورت مستقل در کارنامه خود دارند.

■ **در کارنامه هنری نگهدار جمالی ساخت ده‌ها اثر وسترن دیده می‌شود.**

سلمانی خاطر نشان کرد: نگهدار جمالی متولد ۱۳۴۲ در بوانات متولد شد و بیش از ۴۰ سال است در شیراز سکونت داشت و به گفته خودش مدتی را نیز در خانه سینما در تهران کار کرده است. نگهدار جمالی نخستین اثرش را با عنوان بلوره سرخ در زادگاهش بوانات ساخته است؛ در کارنامه کاری این هنرمند ساخت آثاری چون تارزان، زورو و ده‌ها اثر وسترن دیده می‌شود که اکثر آنها را با حضور هنرمندان مطرح تلویزیون و تئاتر شیرازی ساخته است. او در جایی گفته بود: «کار هنری را برای دل خودم انجام می‌دهم و درآمدی از این طریق درآمدی کسب نمی کنم».

او تصریح کرد: جمالی همچنین فیلمهای بال‌های شکسته و فداکار را در ژانر دفاع مقدس ساخت و در چندین جشنواره نیز آنها را نمایش داد. جمالی در طول زندگی کاری خود بیش از صدها فیلم وسترن فارسی ساخته و در مستند «من نگهدار جمالی وسترن می‌سازم» به کارگردانی کامران حیدری ایفای نقش کرد.

سلمانی در پایان گفت: این آیین با همکاری انجمن سینمای جوان به مدیریت ابراهیم شیشه گر، اداره کل فرهنگ و ارشاد اسلامی فارس به همراهی روح ا... رنجبری مسئول بخش سینمایی و همکاران و هنرمندانی همچون محمد ناصری راد، زهرا ستاری، نورا... رنجبر، محمد رضا نگهدار، حمید رضا مومنی، کامران حیدری، شمس آل آفاق شفیعی، رحمت ا... صمدی، نصیری فرد، مهدی ایمانی زاده، کریم قشقایی، عباد نوروزی و محمد علی رحیمی در این آیین ما را یاری می کنند.

**■ نماینده ولی فقیه در فارس خواستار شد؛**

# پرهیز از رفتارهای ناشایست به نام انقلابی‌گری!

نماینده ولی فقیه در فارس گفت: انقلاب اسلامی برای اخلاق و ارزش‌ها رخ داد؛ بنابراین به اسم انقلابی‌گری نباید برخی از رفتارهای ناشایست را انجام داد. از این‌رو ترویج و آموزش مبانی ارزشی و اخلاقی در جهاد تبیین بسیار ضروری است

حجت الاسلام لطفا... دژکام در همایش گام دوم‌های جهاد تبیین سپاه ناحیه مقاومت بسیج ثارا...(ع) شیراز با اشاره به کلام رهبر معظم انقلاب مبنی بر اینکه جهاد تبیین واجب فوری است، گفت: شاید در مسائل مختلف شهری و یا جامعه احساس کنیم کارها قفل شده و کاری نمی‌شود انجام داد، اما نباید تسلیم شد چرا که خداوند متعال از ما تلاش خواسته و یقینا تلاش خالصانه همراه با نیت الهی موجب نصرت خداوند می‌شود.

نماینده ولی فقیه در فارس گفت: در جهاد تبیین ممکن است برگزاری همایش‌ها و دیگر اقدامات نسبت به توقعات رهبر معظم انقلاب، کار اساسی محسوب نشود، اما از انفعال بهتر است.دژکام با بیان اینکه هر موضوعی که نیاز به تبیین دارد، دارای متخصص مرتبط است، اظهار کرد: در زمینه جهاد تبیین توسط اهل دانش باید اقدامات انجام شود بدین معنی که کسی که می‌خواهد مطلبی را برای دیگران شرح دهد باید نسبت به موضوعات دانش و علم لازم داشته باشد چرا که در غیر این صورت هم خود و دیگران را به گمراهی می‌کشاند.

نماینده مردم فارس در خبرگان رهبری ادامه داد: در فصل چهارم کتاب جهادتبیین که خلاصه رهنمودهای رهبرمعظم انقلاب را در خود جای داده، موضوعاتی که نیاز به تبیین دارد بیان شده و نخستین موضوع اعتقادات است.

این استاد دانشگاه با تاکید بر تبیین اعتقادات دینی توسط اهل علم و متخصصان این حوزه، تاکید کرد: آموزش برای فعالان عرصه تبیین لازم است و اگر اعتقادات تبیین نشود، نحله‌های شرطی و جریانات انحرافی باعث گمراهی جامعه به خصوص جوانان از مسیر حقیقی و اصلی دین خدا می‌شود.

به گفته امام جمعه شیراز، برخی از فیلم‌ها و انیمیشن‌ها باعث دور شدن نونهالان و نوجوانان مسلمان از توحید و مبانی اصلی اعتقادی می‌شود از این‌رو ضرورت تبیین اعتقادات در گام اول با توجه به جنگ ترکیبی دشمن خودش را نشان می‌دهد.

دژکام تصریح کرد: در زمان حکومت شاهنشاهی در ایران پرسش اصلی چرایی وجود علما و طلاب بود، اما در عصر حاضر ترویج توحید و جلوگیری از تفکر الحاقی اروپا و کشورهای شرقی به وسیله طلاب متخصص و اهل علم نظیر ملاصدرا است.

نماینده ولی فقیه در فارس با اشاره به اینکه فعالان جهادتبیین بسیج باید دارای سازماندهی باشند، بیان کرد: در تبیین مسائل مختلف نظیر اعتقادات و دیگر عرصه‌ها باید سازماندهی شکل گیرد و فعالیت تک نفره جوابگو نیست چراکه امروزه، جنگ در این زمینه است.او فعالیت منافقان در اوایل انقلاب اسلامی را مورد توجه قرار داد و گفت: در زمان اوایل انقلاب اسلامی و اوج فعالیت‌های منافقان، کسانی مقابل تفکر انحرافی آن‌ها ایستادگی کردند و امروز نیز دوباره منافقان بر ترویج اندیشه‌های خود امید بسته‌اند از این‌رو جهاد تبیین ضروری است.

■ **به نام انقلابی‌گری رفتارهای ناشایست نباید انجام داد**

نماینده مردم فارس در خبرگان رهبری دومین موضوع نیازمند تبیین از منظر رهبر معظم انقلاب را تبیین مبانی ارزشی نظام و اخلاق عنوان کرد و افزود: انقلاب اسلامی برای اخلاق و ارزش‌ها رخ داد؛ بنابراین به اسم انقلابی‌گری نباید برخی از رفتارهای ناشایست را انجام داد. از این‌رو ترویج و آموزش مبانی ارزشی و اخلاقی در جهاد تبیین بسیار ضروری است.

دژکام، قانون اساسی را یکی دیگر از موضوعات جهاد تبیین دانست و گفت: در قانون اساسی وظایف رهبری، دولت و دیگر ارکان نظام شرح داده شده است و اگر قانون اساسی به درستی تبیین نشود شاهد نسبت دادن کوچکترین مسائل به رهبر معظم انقلاب خواهیم بود درصورتی که وظایف دیگران است.

امام جمعه شیراز نقش‌آفرینی اساتید دانشگاه، نخبگان و دیگر افراد موثر جامعه در خصوص تشریح قانون اساسی را در کنار دیگر موضوعات دانست و اظهار کرد: تبیین با شعار دادن تفاوت دارد گرچه شعار دادن نیز لازم است.

نماینده ولی فقیه در فارس، اعتقادات و تفکرات بسیجی‌گری را مورد توجه قرار داد و افزود: جهاد تبیین در کنار دیگر فعالیت‌های بسیجیان باید مدنظر قرار بگیرد تا بتواند حتی منطق سلاح دست گرفتن بسیجیان را نیز به تمام جهانیان اثبات کند. در روزهای نخست آغاز عملیات طوفان الاقصی، رهبر معظم انقلاب در مراسم دانش‌آموختگی نظامیان به تبیین پرداختند تا از سوءاستفاده دشمنان گرفته شود.

او با اشاره به نمونه‌ای از سوءاستفاده دشمنان از تبیین درست مسائل، گفت: برخی‌ها در روابط خارجی کشورمان، برقراری رابطه راهبری با چین و روسیه را زیر سوال بردند و در نماز جمعه شیراز مطرح کردم که از منظر قرآن این رابطه راهبردی مشکلی ندارد، اما رسانه‌های فارسی زبان معاند با تغییر کلام به دنبال مخدوش کردن تبیین صحیح بودند.

**گزارش شهر مردم؛**

**گزارش مردم از ترس فروخورده جامعه از حذف غربالگری و تولد نوزادان معلول**

# ما گلهای بی حالیم، فرزندان ایرانیم!

**■ در استان فارس اکثر مادران غربالگری سلامت جنین را بی‌توجه به قانون انجام می‌دهند**

**فاطمه مقدم-شهر مردم|** حذف غربالگری اجباری جنین از آبان سال ۱۴۰۱، که ذیل قانون جوانی جمعیت مطرح شد، همواره بحث‌های متعدد و دغدغه هایی میان سازمان های مردم نهاد، پزشکان و متخصصان برای سلامت نوزادان، به همراه داشته است. در پی فوت ۶ نوزاد از ۳۰ شهریورماه تا ۱۱ مهرماه سال‌جاری در بیمارستان هاجر شهرکرد، دوباره موضوع حذف غربالگری به عنوان چالشی برای سلامت نسل آینده، بر زبان ها افتاد. خصوصا آنکه علت دقیق فوت نوزادان، توسط دانشگاه علوم پزشکی شهرکرد، نارس بودن سه نوزاد و ایست قلبی تنفسی سه نوزاد دیگر، حین تولد اعلام شد. گرچه پس از فوت این نوزادان، در بخش NICU بیمارستان هاجر، این بخش تعطیل شد، اما این تعطیلی دستوری بخشی که در تمام بیمارستان‌های دنیا ویژه بستری شدن نوزادانی است که پیش از موعد مقرر و به صورت نارس به دنیا می‌آیند، تا کنون نتوانسته افکار عمومی را راضی کند که این شش مرگ، در فاصله ۱۲ روز، تنها نتیجه قصور بخش مراقبت های ویژه بیمارستان هاجر بوده است و اذهان عمومی با ترسی فروخورده، این مرگ ها را ناشی از خطر حذف غربالگری میدانند که ممکن است در هر جای دیگر ایران، گریبان نوزادان را بگیرد یا بدتر از آن، منجر به تولد نوزادانی با نارسایی های مختلف مغزی و تنفسی و نواقصی چون ضعف سیستم ایمنی حاد و... شود و شانس زندگی طبیعی را برای همیشه از تعدادی از فرزندان ایران، ساقط کند.

■ **ماجرای حذف غربالگری جنین چه بود؟**

آزمایشات غربالگری، مجموعه ای از تست های خون و سونوگرافی است که به منظور بررسی سلامت جنین و غربالگری گروه های پرخطر از لحاظ بیماری های عفونی، سندروم داون و برخی دیگر از نقایص ژنتیکی و ناهنجاری های فیزیکی، در ماه های مختلف بارداری، انجام می شود. انجام غربالگری در بیمارستان های و مراکز بهداشت کشور، کاملا به صورت اختیاری بود. فقط ماما و پزشک، به مادر باردار توضیح می‌دادند که چنین ناهنجاری ای ممکن است در جنین وجود داشته باشد و برای تشخیص آن، لازم است، آزمایش انجام شود. اگر در آزمایش غربالگری، تشخیص ناهنجاری کروموزمی جنین، قطعی می‌شد، مادر می‌توانست تا پیش از ۱۹ هفتگی، با مجوز پزشکی قانونی، سقط قانونی انجام دهد. پس از تصویب قانون جوانی جمعیت، باور بر این شد که غربالگری ممکن است باعث شود مادران باردار، به صورت غیرضروری، جنین خود را سقط کنند و جمعیت افزایش نیابد. همین شد که در یک تصمیم جنجالی، راهکاری که برای افزایش جمعیت، پیش بینی شد و طی آن، غربالگری ژنتیکی جنین را از سطح یک مراقبت‌های بهداشتی و درمانی، حذف کردند و تنها منوط به تشخیص پزشکان متخصص نمودند پزشکانی که ممکن است در سراسر کشور، خصوصا در شهرهای کوچک و روستا ها، در دسترس والدین نباشند، این شد که حاملگی، دوباره چون گذشته هندوانه دربسته ای شد که تنها پس از تولد، بیماری های نوزاد رخ می نماید و والدین را مجبور به کشیدن بار هزینه های گزاف مادی و معنوی درمان و جامعه را متحمل هزینه های مراقبت از جمعیت افزون شده فرزندان معلول خود، خواهد کرد.

■ **این قانون تاثیری بر انجام آزمایشات غربالگری سلامت جنین در فارس نداشته است**

دکتر متخصص زنان و زایمان، در گفت و گو با شهر مردم، با اشاره به اینکه انجام غربالگری جنین، همواره اختیاری بوده است و اکنون نیز امکان انجام آن در مراکز درمانی، وجود دارد، گفت: «در استان ما، تقریبا تمام مادران، خود به دلخواه، غربالگری سلامت جنین را انجام میدهند. در واقع، می توانم بگویم که معدود مادری وجود دارد که جنین خود را سونوی سلامت نکند. »

دکتر نسرین اسدی، در ادامه افزود: « در نمونه هایی از سونوی سلامت، حتی زمانی که جنین در سونوی غربالگری اولیه، مشکلی نداشته اما مادر خود به سبب سابقه ژنتیکی، برای غربالگی دوم مراجعه کرده و تشخیص داده شده که جنین در روند تکامل، دچار ناهنجاری مغزی شده است که با حیات جنین، منافات دارد و ما، راهی جز صدور نامه سقط درمانی نداشتیم، چون تولد این نوزاد، باعث حرج خانواده میشود. در ادامه، نامه سقط، به پزشکی قانونی ارجاع داده میشود و تحت نظر قاضی وقت، دستور سقط براساس قوانین موجود کشوری، صادر خواهد شد و هیچ مرجعی با این سقط، مقابله نخواهد کرد. در واقع مادران باردار فارسی، بدون هیچ اجباری، خود مایل به انجام غربالگری هستند و کسی هم مانع آنها نمی شود.»

دکتر اسدی، در پاسخ به این سوال که غربالگری، پیش از این قانون هم اختیاری بوده است و وضع این قانون، چه تفاوتی در انجام غربالگری جنین داشته است؟ گفت: «قبل از این، زمانی که مادری حاضر به انجام غربالگری نبود، برخی متخصصین از پذیرش آنها، سرباز می زدند و می گفتند ما مسئولیت این زایمان را نمی پذیریم و از ادامه تحت نظر گرفتن مادر باردار، خودداری میکردندما اکنون، پزشکان متخصص، اجباری در انجام غربالگری برای مادران نمی گذارند اما همانطور که گفتم چون مادران کنونی اکثرا تحصیل کرده هستند و هم اینکه سن اکثر مادران در زمان بارداری بالاست و آنها اغلب یک یا دو بچه، بیشتر نمی خواهد، تمام تلاششان را می کنند که زایمان و نوزاد، با کمترین مشکل و خطری همراه باشد، حتی اگر مادر، ناچار به انجام آزمایش های پر هزینه برای آگاهی از سلامت جنین باشد، این کار را انجام خواهد داد.» این متخصص زنان و زایمان در پاسخ به این سوال که اگر مادران در طبقه متوسط شهری، خود به صورت اختیاری به انجام آزمایشات غربالگری اقدام می کنند، آیا میتوان گفت که احتمال افزایش نوزادان معلول یا دارای اختلال در روستاها با محدودیت انجام غربالگری افزایش خواهد یافت؟ گفت: «اکنون در روستاها نیز مادران آگاه هستند و اکثر مادران، حداقل دیپلم دارند و مادران، در روستاهای استان نیز به تمایل خود، به انجام غربالگری اقدام می کنند بدون آنکه از سوی ماما یا پزشک عمومی، مجبور شده باشند. و میتوان گفت دورانی که مادران در روستاها، بی سواد و ناآگاه بودند، گذشته است.» وی در پاسخ به این سوال که حالا که سقط درمانی از مراکز درمانی رسمی به مراکز غیر رسمی و زیر زمینی رفته است، آیا سقط با روشهای غیر استاندارد خود خطر کاهش باروری، به سبب آسیب به رحم یا از دست رفتن بارداری های بعدی را به دنبال ندارد؟ اظهار داشت: «در مواردی که ناهنجاری جنین، توسط پزشک متخصص تایید میشود، امکان سقط قانونی وجود دارد و از این رو، نیاز نیست که مادر به مراکز غیر رسمی برای سقط مراجعه کند، اما سختگیری شدید بر سقط جنین، عمدتا مشمول بارداری های ناخواسته و غیر شرعی است که بله، احتمالا سقط توسط دارو و توسط افراد غیر پزشک متخصص، احتمال خطر برای باروری های آینده را بیشتر می کند. اما والدینی که در شرایط عادی، اقدام به فرزندآوری میکنند، اکثرا بچه را می خواهند و تمام عزمشان، بر تولد نوزادی سالم است و خود، غربالگری را تا آخرین مراحل آن، به صورت اختیاری انجام می دهند.»دکتر اسدی، در ادامه با تاکید بر اینکه غربالگری جنین، به شدت به سلامت جامعه، کمک می کند، خاطرنشان کرد: «ما نمی توانیم دانش جهانی و روز علم پزشکی را نقض کنیم، اما مسئله این قانون جدید، این است که غربالگری، اجباری نباشد تا خانواده ها در مضیقه هزینه های این نوع آزمایش ها، قرار نگیرند و اگر هم باید سقط درمانی، صورت بگیرد به صورت کاملا قانونی و زیر نظر پزشک قانونی و در مراکز درمانی استاندارد، انجام شود.»درپایان باید گفت، در حالیکه بر اساس آخرین اعلام‌های سازمان بهزیستی، سالانه ۳۰ تا ۴۰ هزار کودک معلول در ایران، متولد می‌شوند که حدود نیمی از آنها، یعنی بیش از ۱۷ هزار کودک، نقص ژنتیکی داشتند اما با حذف غربالگری اجباری و قرار گرفتن آمار کودکان معلول در لیست اطلاعات محرمانه، این نگرانی را در میان جامعه ایجاد کرده است که دلیل محرمانه شدن اطلاعاتی که تا دو سال گذشته، به صورت عمومی اعلام می شد، تنها این موضوع است که حذف غربالگری اجباری، موجب افزایش تولد این کودکان، بوده است، همچنین اجرای این قانون، در عمل زنانی را که می‌خواهند سقط کنند، ناچار به انجام این اقدام، خارج از مراکز رسمی درمانی یا به اصطلاح «سقط زیر زمینی» هدایت می‌کند که به غیر از اینکه جانشان را به مخاطره می اندازد، احتمال باروری آنها را به سبب آسیب به رحم، کم خواهد کرد.

**معاون میراث فرهنگی فارس:**

## آمادگی ۳۵ پرونده میراث فارس برای ثبت در فهرست آثار ملی

معاون میراث فرهنگی اداره کل میراث فرهنگی، صنایع دستی و گردشگری فارس گفت: امسال ۳۵ پرونده میراث طبیعی، منقول، ناملموس و تعیین حریم فارس برای ثبت در فهرست ملی آماده شده است.محمدتقی قلعه نوعی عنوان کرد: از این شمار تا کنون چهار پرونده میراث طبیعی فارس ثبت شده که ۲ مورد از آن به استان ابلاغ شد و با این احتساب میراث طبیعی ملی فارس به ۵۶ مورد رسیدوی ادامه داد: در بخش میراث ناملموس یا معنوی فارس ۱۱ پرونده خوراک، مراسم و آیین‌ها و صنایع دستی شهرستان‌های آباده، خنج، لار، خفر، استهبان آماده شده تا در شورای مربوطه به بررسی گذاشته شودمعاون میراث فرهنگی اداره کل میراث فرهنگی، صنایع دستی و گردشگری یادآور شد: از این شمار ۲ پرونده نیز مربوط به میراث ناملموس عشایر فارس است.

بیشتربخوانید

وی اضافه کرد: ۱۷ تابلو نقاشی موزه پارس برای ثبت در فهرست ملی میراث منقول پرونده‌سازی و ارسال شد قلعه‌نوعی عنوان کرد: سال گذشته نیز پنج تابلو از این موزه در فهرست میراث ملی منقول کشور به ثبت رسیدمعاون میراث فرهنگی اداره کل میراث فرهنگی، صنایع دستی و گردشگری فارس یادآور شد: تا کنون ۱۱۰ میراث منقول موزه‌های دولتی فارس در فهرست میراث ملی کشور به ثبت رسیده است.

■ **آمادگی ۳۵ پرونده میراث فارس برای ثبت در فهرست آثار ملی**

وی در ارتباط با تعیین حریم میراث تاریخی فارس، گفت: امسال نسبت به یک ثبت و ۲ بازنگری در تعیین حریم این میراث اقدام شده که تا پایان مهر ماه به وزارت ارائه می‌شودقلعه نوعی عنوان کرد: تل جهیدون کازرون مربوط به دوره تاریخی پس از اسلام میراث تاریخی فارس است که برای ثبت حریم و تعیین عرصه آن اقدام شده تا اجازه توسعه ساخت و ساز به حریم تپه و تغییر کاربری زمین‌های کشاورزی این حریم داده نشودمعاون میراث فرهنگی اداره کل میراث فرهنگی، صنایع دستی و گردشگری فارس افزود: بازنگری حریم مجموعه پاسارگاد برای بروز رسانی نقشه و جامع و کامل‌تر شدن ضوابط برای بیان جزئیات و رفع برخی ابهامات در دستور کار قرار گرفت و بازنگری حریم تپه تل نورآباد و میرجاشیری ممسنی نیز در دستور کار است.

**معاون اجرایی معاونت بهداشت دانشگاه علوم پزشکی شیراز خبرداد:**

## جذب ۲۴۴ بهورز روستایی در فارس

معاون اجرایی معاونت بهداشت دانشگاه علوم پزشکی شیراز، از جذب و بکارگیری ۲۴۴ بهورز روستایی در خانه‌های بهداشت استان فارس در آینده‌ای نزدیک خبر داد.

عبدالمحمد محقق در کارگروه جذب بهورز دانشگاه علوم پزشکی شیراز گفت: با توجه به نیازسنجی انجام شده از شهرستان‌های تحت پوشش دانشگاه و پیگیری‌های انجام شده، مجوز استخدام ۲۴۴ نفر بهورز روستایی از وزارت بهداشت، دریافت شده و به زودی آزمون استخدامی برگزار می‌شود.

وی با بیان اینکه جایگاه شغل بهورزی به عنوان نخستین ارائه دهنده خدمات بهداشتی درمانی نظام سلامت کشور، بر هیچ فردی پوشیده نیست، افزود: هم‌اکنون نزدیک به ۱۵۰۰ بهورز در خانه‌های بهداشت زیر مجموعه دانشگاه علوم پزشکی شیراز فعالیت دارند که از این تعداد، نزدیک به ۷۱ درصد زن و ۲۹ درصد مرد هستند.

مدیر گروه توسعه شبکه و ارتقاء سلامت معاونت بهداشت دانشگاه علوم پزشکی شیراز نیز در این نشست گفت: بهورزان خدمات متعددی در خانه‌های بهداشت همچون مراقبت‌های اولیه بهداشتی برای تمامی گروه‌های سنی کودکان، نوجوانان، جوانان، میانسالان، سالمندان و مادران، پایش وضعیت بهداشت محیط روستا، مدارس و پیشگیری و مبارزه با بیماریهای واگیر و غیرواگیر و سلامت کار ارائه می‌دهند.

نگار درویش سروستانی بیان کرد: داوطلب بهورزی، باید بومی و ساکن روستای مورد نظر بوده، از نظر تعاملات اجتماعی و صلاحیت عمومی مورد تایید اهالی منطقه و دارای مدرک تحصیلی کاردانی یا کارشناسی بهداشت خانواده یا مامایی، پرستاری (برای بهورز زن) و یا کاردانی یا ارشناسی مبارزه با بیماری‌ها و بهداشت محیط و پرستاری (برای بهورز مرد) باشد.

وی یادآور شد: در مناطقی که داوطلب با مدارک تحصیلی مرتبط و بومی وجود نداشته باشد، از بین داوطلبان واجد شرایط دارای مدرک تحصیلی دیپلم پس از طی مراحل آزمون کتبی و مصاحبه، بهترین افراد برای تصدی این شغل انتخاب می‌شوند.

کارشناس مسئول بهورزی معاونت بهداشت دانشگاه علوم پزشکی شیراز نیز در توضیح شرایط سنی داوطلبان و دوره آموزشی بهورزان جذب شده گفت: حداقل و حداکثر سن برای دارندگان مدرک دیپلم، فوق دیپلم و کارشناسی، تابع شرایط خاصی بوده که در شیوه‌نامه جذب بهورز عنوان شده و بهورزان جذب شده، باید پس از قبولی دوره تطبیقی مهارت‌های بهورزی را در یکی از مراکز آموزش بهورزی و بازآموزی کارکنان نظام سلامت استان با موفقیت طی کنند و از این افراد تعهد محضری مبنی بر ارائه خدمت در خانه بهداشت مربوطه، حداقل به مدت ۱۵ سال به صورت شیفت‌های مورد نظر دانشگاه همراه با بیتوته در روستا و یا مناطق عشایری دریافت می‌شود.

احد امیری، با بیان اینکه نام‌نویسی اولیه از متقاضیان در مراکز بهداشت شهرستان‌ها انجام می‌شود، افزود: داوطلبان برای کسب اطلاعات بیشتر پس از انتشار آگهی جذب می‌توانند به سامانه http://samaa.sums.ac.ir مراجعه کنند.

شهر مردم
روزنامه صبح شهر مردم
سه شنبه ۲۵ مهر ۱۴۰۲ ■ ۱ ربیع الثانی ۱۴۴۵ ■ سال نهم ■ شماره ۹۱۴

### مدیرکل آموزش و پرورش فارس:

## برنامه‌های ۱۳ آبان به مدارس تفویض شود

مدیرکل آموزش و پرورش فارس با بیان اینکه اصل مدرسه‌محوری در برنامه‌ها گفت: در مراسم ۱۳ آبان باید به این اصل توجه کرد و برنامه‌ها به مدارس تفویض شود.محمدخلیل عسکری در جمع اعضای کمیته استانی دانش‌آموزی و فرهنگیان مراسم گرامیداشت ۱۳ آبان در شیراز گفت: اصل مدرسه‌محوری امسال در رأس برنامه‌های آموزش و پرورش استان قرار دارد.وی بر ضرورت توجه به این مسئله در سالروز ۱۳ آبان تأکید کرد و افزود: در مراسم ۱۳ آبان باید به این اصل توجه کرد و برنامه‌ها به مدارس تفویض شوند.عسکری، هویت‌سازی را نیز از دیگر اهداف تعلیم و تربیت در استان دانست و بیان کرد: اجرای برنامه‌ها خصوصاً در گرامیداشت ۱۳ آبان توسط دانش‌آموز منجر به هویت‌بخشی است.مدیرکل آموزش و پرورش فارس اظهار کرد: امسال باید برنامه‌های ۱۳ آبان در سه سطح مدرسه، اداره و استان پیگیری و اجرا شود. عسکری یادآور شد: زنگ روز دانش‌آموز و استکبارستیزی نیز با برنامه‌ریزی دقیق انجام و محتواهای مناسب این روز در مدارس تبیین شود.

### مدیرکل بحران استانداری فارس:

## برخی دستگاه‌های متولی حوزه بحران رویکرد واکنشی دارند

مدیرکل بحران استانداری فارس با بیان اینکه پیش از وقوع حادثه و بحران، باید نسبت به پیش‌بینی، پیشگیری، مقابله، بازسازی و بازتوانی اقدام موثر صورت گیرد، برخی دستگاه‌های متولی حوزه بحران رویکرد واکنشی دارند.

فرهاد سعدی در سومین گردهمایی استانی رابطان HSE دانشگاه علوم پزشکی و خدمات بهداشتی درمانی شیراز، با محوریت «ایمنی و آتش نشانی» با تأکید بر اهمیت پیشگیری از وقوع حادثه و بحران، گفت: برخی از دستگاه‌های متولی حوزه بحران، رویکرد واکنشی به این حوزه دارند و این در حالی است که پیش از وقوع حادثه و بحران، باید نسبت به پیش‌بینی، پیشگیری، مقابله، بازسازی و بازتوانی اقدام موثر صورت پذیرد تا بتوان به نحو شایسته بحران را مدیریت کرد.

مدیرکل بحران استانداری فارس با اشاره به ماهیت حساس و حیاتی خدمات ارائه شده از سوی دانشگاه علوم پزشکی شیراز، گفت: حفظ سرمایه‌های انسانی و حفاظت از ساختمان‌ها و تجهیزات، امری ضروری است که به همین منظور توجه به حوزه ایمنی باید در دستور کار تمامی سازمان‌ها قرار گیرد.

وی ضمن قدردانی از تلاش ارزنده دانشگاه علوم پزشکی شیراز در راستای تشکیل ساختار HSE و برگزاری گردهمایی استانی با محوریت «ایمنی و آتش نشانی»، گفت: تشکیل ساختار HSE در دانشگاه علوم پزشکی، گامی مهم و قابل تقدیر است که در آینده نزدیک، شاهد اثرات مثبت آن در شهر و استان خواهیم بود.

سعدی افزود: بهتر است دیگر نهادها و سازمان‌ها نیز با بهره‌گیری از تجربه موفق دانشگاه علوم پزشکی در راستای تشکیل ساختار HSE، با قرار دادن این مهم در دستور کار خود به ارتقاء سطح ایمنی استان کمک کنند.

### ■ مدیرعامل شرکت نمایشگاه‌های بین‌المللی فارس خبر داد:

# آغاز به کار نمایشگاه طلا و جواهر و لوازم آرایشی و بهداشتی از امروز در شیراز

**عباس امیری - شهرمردم|** مدیرعامل شرکت نمایشگاه‌های بین‌المللی فارس از آغاز به کار هفتمین نمایشگاه بین المللی طلا، نقره و جواهرات و صنایع وابسته و بیست و دومین نمایشگاه تخصصی آرایشی-بهداشتی در محل دائمی نمایشگاه‌های بین المللی فارس از عصر امروز خبرداد.

محسن نهاوندی در نشست خبری با خبرنگاران گفت: شرکت رستاک پادویژن مجری نمایشگاه بین المللی طلا، نقره، جواهرات، گوهرسنگ‌ها ساعت، ماشین‌آلات و تجهیزات وابسته است که آیین گشایش آن ساعت ۱۷ امروز سه شنبه، ۲۵ مهرماه با حضور مسئولان استانی، مدیران، غرفه‌داران و علاقه‌مندان به این حوزه در سالن حافظ برگزار می‌شود.

مدیرعامل شرکت نمایشگاه‌های بین‌المللی فارس افزود: این نمایشگاه از ساعت ۱۵ الی ۲۱ میزبان علاقه مندان با متراژ۶ هزار متر مربع در سالن حافظ است و به دلیل حساسیت بالای این نمایشگاه، تدابیر امنیتی لازم اتخاذ شده و امید داریم شاهد نمایشگاه پرشور و متنوعی باشیم.

وی با بیان اینکه ۶۰ مشارکت‌کننده در این نمایشگاه حضور دارند، اظهار کرد: با افزایش درصد قابل توجهی از مشارکت‌کنندگان و غرفه داران روبه‌رو هستیم که ۳۰ درصد بومی استان و مابقی از دیگر استان‌های کشور حضور خواهند داشت.

نهاوندی، فارس را بازار مناسبی برای عرضه طلا، جواهرات و گوهر سنگ ها دانست و اضافه کرد: از ۷ استان کشور در این نمایشگاه حضور دارند و تا ۲۸ مهر ماه هفتمین نمایشگاه بین المللی طلا، نقره، جواهرات، گوهرسنگ‌ها ساعت، ماشین‌آلات و تجهیزات وابسته و همچنین بیست و دومین نمایشگاه تخصصی آرایشی-بهداشتی در محل دائمی نمایشگاه‌های بین المللی فارس واقع در شیراز شهرک گلستان بلوار علامه دهخدا برپا خواهد بود.

**■ حضور سازندگان طلا، جواهر و فعالان بخش گوهر سنگ‌ها در نمایشگاه**

مدیرعامل شرکت رستاک پاد ویژن مجری نمایشگاه بین‌المللی طلا، نقره، جواهرات، گوهرسنگ‌ها ساعت، ماشین‌آلات و تجهیزات وابسته نیز در ادامه این جلسه گفت: سازندگان حوزه طلا، جواهر و فعالان بخش گوهر سنگ ها در این نمایشگاه حضور دارند.

محمود بندرچی با بیان اینکه ۸۰ درصد غرفه داران تولید کننده طلا و جواهرات و ماشین آلات هستند، بر اهتمام مسئولان استان فارس به صنعت طلا، جواهرات و گوهر سنگ ها تاکید کرد و گفت: اکنون بازار اصلی این صنعت در تهران و دیگر کلان شهرها است از این رو برای حضور پر رنگ تولیدکنندگان در فارس نیازمند تغییر نگاه مسئولان و توجه آن ها به این صنعت هستیم از این رو از تمامی مسئولان و مدیران برای بازدید از نمایشگاه دعوت می کنیم تا از نزدیک به پای درد و دل تولیدکنندگان این عرصه بنشینند.

بندرچی، گفت: بهترین برند های طلا و جواهرات از خراسان، تهران، اصفهان، آذربایجان شرقی و غربی در این نمایشگاه حضور خواهند داشت.

وی همچنین از حضور شرکت های بین المللی در بخش ابزار و ماشین آلات این صنعت خبر داد و گفت: از کشورهایی نظیر ترکیه، چین، آلمان و ایتالیا در بخش ابزار و ماشین آلات حضور خواهند داشت.

**■ کاهش مهاجرت تولیدکنندگان طلا و جواهر از فارس**

رئیس اتحادیه طلا و جواهر شیراز نیز در ادامه این نشست با بیان اینکه فارس در حوزه طلا بیش از تولیدکننده، مصرف کننده است، گفت: خوشبختانه مهاجرت تولیدکنندگان طلا و جواهر از فارس کاهش پیدا کرده است.

محمد زرین‌مهر، با تصریح بر اینکه هیچ نوع کار خارجی در بازار طلای فارس ارائه نمی‌شود، گفت: ۲۰ درصد از طلای مصرفی در فارس در این استان تولید می‌شود.

**■ رونمایی از سکه حرمین اهل بیت(ع)**

مدیرعامل شرکت آینده پژوهشی طلا و جواهر کشور در بخش پایانی این نشست خبری از رونمایی از «سکه حرمین اهل بیت(ع)» خبر داد.

عماد دولت‌شاه، گفت: امیدواریم در هر نمایشگاه مصنوعات طلا و جواهرات یک محصول بر پایه هنرهای ایرانی رونمایی کنیم از این رو در روز نخست برگزاری هفتمین نمایشگاه بین المللی طلا، نقره، جواهرات، گوهرسنگ‌ها ساعت، ماشین‌آلات و تجهیزات وابسته از این سکه رونمایی می شود.

### رییس موسسه عالی زند شیراز اعلام کرد:

# نخستین همایش ملی مطالعات کاربردی نوین در علوم ورزشی و سلامت در شیراز برگزار می شود

**عبدالغفور مصطفایی-شهر مردم|** رییس موسسه آموزش عالی زند شیراز گفت: نخستین همایش ملی مطالعات کاربردی نوین در علوم ورزشی، در روزهای ۲۶ و ۲۷ ماه جاری در شیراز برگزار می شود.

ابراهیم حسینی، روز گذشته در جمع خبرنگاران، اظهار داشت: این همایش، با همکاری دانشگاه‌های برتر کشور با هدف بررسی نحوه چگونگی سیر و شرایط لازم برای بهبود وضعیت جسمانی، تشویق فعالیت‌های تربیت بدنی و ورزشی، راه‌کارهای اهمیت سلامت برگزار می شود.

وی، خاطر نشان کرد: این همایش با استقبال کم نظیر دانشجویان روبه‌رو شده و تعداد زیادی برای شرکت در این نشست علمی و ورزشی، ثبت نام کرده‌اند.

**■ چکیده مقاله‌ها کتاب می شوند**

معاون پژوهشی و مدیر اجرایی همایش نیز در ادامه این نشست، گفت: چکیده مقاله‌های ارائه شده در این همایش، به صورت کتاب، چاپ و در اختیار اساتید و دانشجویان قرار می گیرد.

شیوا صدیقی، بیان داشت: دانشگاه خوارزمی، فدراسیون ورزشی، پژوهشکده علوم حرکتی، هیئت دوچرخه سواری و یکی از موسسات استعدادیابی، در این همایش حضور فعال دارند.

**■ ارسال ۱۷۰ مقاله به دبیرخانه همایش**

در ادامه این نشست دبیر نخستین همایش ملی مطالعات کاربردی نوین در علوم ورزشی و سلامت، نیز ابراز داشت: فیزیولوژی ورزشی، علم تمرین در زمینه سلامت، فعالیت‌های ورزشی گروه‌های خاص، مسائل قلبی، عروقی، کبد چرب، پیشگیری از چاقی و رابطه سرطان با ورزش، از دیگر محورهای همایش است.هما شیخانی شاهین، ابراز داشت: پس از فراخوان، ۱۷۰ مقاله به دبیرخانه همایش ارسال و بعد از بررسی و ارزیابی از سوی کارشناسان و کمیته داوران، ۱۰۰ مقاله به صورت شفاهی و پوستر معرفی شدند.

**■ بیش از ۶۰ درصد از شرکت‌کنندگان؛ از اساتید خارج از استان فارس هستند**

همچنین دبیر علمی نخستین همایش ملی مطالعات کاربردی در علوم ورزشی سلامت نیز در ادامه این نشست، گفت: اطلاع‌رسانی نوین در مورد تاثیر ورزش در سلامت جسمی، روحی و روانی آحاد جامعه و پیشگیری از بیماری‌ها، اصول تمرین‌ها و آسیب شناسی ورزشی، بیومکانیک روانشناسی ورزشی، از دیگر اهداف همایش است.

اسکندر رحیمی، اضافه کرد: بیش از ۶۰ درصد شرکت‌کنندگان در نخستین همایش ملی مطالعات کاربردی نوین در علوم ورزشی و سلامت، از اساتید خارج از استان فارس هستند.

وی افزود: شرکت‌کنندگان، در مورد اهمیت و تشویق ورزش در میان نوجوانان، جوانان و به ویژه بانوان به بحث و بررسی می پردازند.

### مدیرکل امور مالیاتی فارس:

## ۴۱ هزار مؤدی مالیاتی جدید در استان فارس شناسایی شد

مدیرکل امور مالیاتی فارس گفت: به منظور اجرای عدالت مالیاتی و جلوگیری از تضییع حقوق دولت، با تحقیقات و بررسی‌های دقیق صورت گرفته، کتمان درآمد مالکان املاک تجاری که اظهارنامه مستغلات ارائه نداده‌اند، کشف شد.

حمیدرضا محمدابراهیمی تصریح کرد: در راستای تحقق اهداف سازمان امور مالیاتی مبنی بر شناسایی منابع و پایه‌های جدید مالیاتی بدون فشار مضاعف به واحدهای تولیدی و سایر مالیات دهندگان فعلی، شناسایی افرادی که در حوزه‌های مختلف فرار مالیاتی یا کتمان درآمد دارند، آغاز شده است.

وی افزود: در روند ثبت اظهارنامه مستغلات، اگر فعال اقتصادی مالک واحد تجاری است، باید مشخصات خود را ثبت کند، چنانچه مؤدی اظهار کند که مکان فعالیتش استیجاری است، باید اطلاعات و مشخصات موجر را ارایه کند که از این طریق و با استفاده از بانک‌های اطلاعاتی در اختیار و تطبیق آن با سامانه مستغلات، بیش از ۴۱۵۰۰ ملک تجاری دارای مستاجر در سال‌های مختلف شناسایی شد که مالکان آن‌ها هیچ‌گونه اظهارنامه‌ای در این خصوص ثبت نکرده‌اند و فاقد پرونده مالیاتی هستند.

محمدابراهیمی اظهار کرد: به منظور مطالبه مالیات واقعی از این اشخاص، این اداره‌کل تحقیقات و بازرسی‌های لازم را آغاز کرد و با توجه به اطلاعات استخراجی، این افراد در جریان تشکیل پرونده قرار گرفته و مطالبه مالیات‌های متعلقه در دستور کار قرار خواهد گرفت.

### رئیس کمیسیون فرهنگی شورای شهر شیراز:

## بوستان جنگلی ۱۱۰۰ هکتاری ارتفاعات دروازه قرآن بهره‌برداری می‌شود

رئیس کمیسیون فرهنگی، سومین حرم اهل بیت(ع) و گردشگری شورای اسلامی شهر شیراز با اشاره به طرح‌های فضای سبز و تفریحی این کلان‌شهر گفت: کار احداث بوستان جنگلی ۱۱۰۰ هکتاری ارتفاعات دروازه قرآن شروع شده است و به زودی آماده بهره‌برداری می‌شود.

محمدرضا هاجری در نطق پیش از دستور جلسه علنی شورای اسلامی شهر شیراز با بیان اینکه سرانه فضاهای سبز، فضاهای ورزشی، فضاهای بهداشتی و درمانی، فضاهای فرهنگی – مذهبی در حال حاضر اندک است، گفت: تا رسیدن به وضع مطلوب، به هیچ وجه کمیسیون ماده ۵ نباید اجازه تغییر کاربری این فضاها رابه تجاری یا مسکونی بدهد. تمامی دستگاه‌ها پای کار آمده تا وضع موجود را به سمت وضع مطلوب به حرکت در آورند و چنانچه پساب‌های شیراز توسط سازمان آب به شهرداری اختصاص داده شود با توجه به طرح‌های بزرگ، فضای سبز شیراز را می‌توان چند برابر کرد.

عضو شورای اسلامی شهر شیراز بیان کرد: هزاران هکتار اختصاص به فضای تفریح و تفرج مردم دارد مانند تمامی بلندی‌ها و بام‌های شیراز که یکی از طرح‌ها، بوستان جنگلی ۱۱۰۰ هکتاری ارتفاعات دروازه قرآن بوده که شروع به کار کرده و به زودی آماده بهره‌برداری می‌شود، منتهی نیاز به آب دارد و پساب‌های شیراز می‌تواند گره گشای توسعه و گسترش فضای سبز شهر باشد.

## اعلام نتایج نهایی انتخابات هیئت مدیره نظام پرستاری شیراز

معاون درمان دانشگاه علوم پزشکی شیراز از اعلام نتایج نهایی انتخابات ششمین دوره هیئت مدیره نظام پرستاری شیراز و شهرستان‌های تابعه خبر داد.

مهرداد شریفی گفت: نتایج نهایی هیئت مدیره ششمین دوره انتخابات نظام پرستاری حوزه انتخابیه شیراز و شهرستان‌های تابعه، پس از بررسی شکایت‌های واصله و اعلام نظر نهایی هیئت مرکزی نظارت بر این انتخابات، اعلام شد که در پی آن یک منتخب به سهمیه هیات علمی و کادر آموزشی افزوده و ترکیب نهایی هیئت مدیره ششمین دوره نظام پرستاری شیراز و شهرستان‌های تابعه معین شد.

وی افزود: در این انتخابات، ۳۹ کاندیدا از گروه‌های مختلف پرستاری برای تصدی کرسی هیئت مدیره نظام پرستاری برای یک دوره چهار ساله با یکدیگر رقابت کردند.

شریفی در خصوص نفرات منتخب ششمین دوره انتخابات نظام پرستاری شیراز و شهرستان‌های تابعه، گفت: در گروه پرستاری «محمدجواد جوکار» با ۴۰۵ رای، «هادی شفیعی» با ۳۶۶ رای، «بهبود ترابی» با ۲۶۵ رای ، «میلاد نعمت الهی» با ۲۴۳ رای، «جلال کاووسی» با ۲۲۶ رای ، «زهرا جمشیدی»(سهمیه هیات علمی و کادر آموزشی) با ۱۲۶ رای و «هاشم رحمتی» (سهمیه هیات علمی و کادر آموزشی) با ۱۱۳ رای و در گروه بهیاری «رضا حیدری» با ۲۷۰ رای و در گروه هوشبری و اتاق عمل «حامد یگانه دوست» با ۱۷۵ رای به عنوان اعضای اصلی انتخاب شدند.

معاون درمان دانشگاه علوم پزشکی شیراز اضافه کرد: «وحید امیری» از گروه پرستاری با ۲۲۱ رای، «حسین مختار» از گروه بهیاری با ۱۶۸ رای و «پیمان حسینی» از گروه هوشبری و اتاق عمل با ۱۵۸ رای نیز به عنوان عضو علی‌البدل انتخاب شدند.

### گفت‌وگو

### رئیس کمیسیون اقتصاد و سرمایه گذاری شورای شهر شیراز در گفت وگو با شهر مردم خبرداد:

# باغ پرندگان و شهربازی بزرگ شیراز چشم انتظار سرمایه گذاران

**جلال الدین عرفانی-شهر مردم |** امسال هر کدام از مناطق و سازمانهای شهرداری شیراز، به طور میانگین باید سه فرصت سرمایه گذاری را به ثمر برسانند.

رئیس کمیسیون اقتصاد و سرمایه‌گذاری شورای شهر شیراز، در حاشیه نشست هفتگی این کمیسیون، با بیان این مطلب به خبرنگار ما، گفت: سال گذشته، در کنار بودجه ۱۵ هزار میلیارد تومانی شهرداری شیراز، یک بسته سرمایه گذاری به میزان همان بودجه، یعنی ۱۵هزار میلیارد تومان نیز دیده شد که خوشبختانه این تکلیف انجام و تحقق پیدا کرد.

علیرضا اسکندری، تصریح کرد: در ادامه امسال نیز در کنار بودجه ۲۳هزار میلیارد تومانی، یک تکلیف ۲۰هزار میلیارد تومانی سرمایه گذاری دیده شده که با تمهیدات اندیشیده شده، امیدواریم این بودجه هم جذب شود

وی، ادامه داد: البته تکلیف امسال با سال قبل یک تفاوت دارد و آن این است که امسال همه مناطق و سازمانهای شهرداری، موظف هستند چند فرصت سرمایه گذاری را محقق کنند.

عضو شورای شهر شیراز، افزود: در همین راستا، امسال برای هر کدام از مناطق ۱۱ گانه و سازمانهای شهرداری، ۳فرصت سرمایه گذاری تعریف شده و آنها مکلف به جذب سرمایه گذاری هستند، که اگر هر کدام از آنها، یکی از این فرصتها را جامه عمل بپوشانند تکلیف ۲۰هزار میلیارد تومانی محقق میشود.

وی، با اشاره به برخی از این فرصتهای سرمایه گذاری و نوع تعریف آنها، گفت: به عنوان مثال به سازمان حمل و نقل ریلی شهرداری اعلام شده که از فضای سطحی برخی ایستگاهها، مانند میدان نمازی، ایستگاه امام حسین (ع) و ایستگاه ولیعصر(عج)که دارای ظرفیت خوبی هستند، برای ایجاد ظرفیتهای سرمایه گذاری در حوزه تجاری استفاده شود یا مثلا از سازمان سیما،منظر و فضای سبز شهری خواستیم که در خصوص ایجاد بازار گل و گیاه به عنوان یک فرصت سرمایه گذاری اقدام کند.

اسکندری، در خصوص سرنوشت تله کابین نیز گفت: در خصوص ساخت تله کابین در حال حاضر یک سرمایه گذار بالقوه آلمانی ایرانی داریم و حتی تفاهم نامه آن را هم امضا کردیم،این پروژه، از ابتدای پارک کوهستانی دراک آغاز و تا ارتفاعات آن ادامه دارد و در حال حاضر به دنبال مدل اقتصادی آن هستیم، تا سرمایه گذار هم با رغبت بیشتری وارد شود.

باغ پرندگان، دیگر موضوعی بود که با رییس کمیسیون اقتصاد و سرمایه گذاری مطرح کردیم، وی در این زمینه نیز گفت:در خصوص باغ پرندگان و شهربازی، هیاتی از ترکیه برای بررسی سرمایه گذاری در این پروژه، در آینده نزدیک به شیراز سفر میکنند، که در حال حاضر آنها، روی ایجاد باغ پرندگان، تمایل بیشتری دارند.

وی افزود: اما در خصوص شهربازی، ما دو نمونه شهربازی داریم کوچک و بزرگ مقیاس که در این زمینه، هم اکنون دو شهربازی کوچک مقیاس یکی در پارک آزادی و دیگری پارک جنت، تعریف شده که برای شهر بازی پارک جنت، دومین فراخوان در حال انجام است و برای شهربازی پارک آزادی در حال انجام مراحل کارشناسی است و به زودی، فراخوان جذب سرمایه گذاری آن هم منتشر میشود.

اسکندری، با اشاره به آمادگی مدیریت شهری برای همکاری با سرمایه گذاران، در حوزه های مختلف، گفت: در خصوص شهربازی بزرگ شیراز هم که در مجموعه پارک دراک دیده شده، علاوه بر سرمایه گذار ترکیه ای، با چند سرمایه گذار دیگر که وسایل بازی آن را هم دارند و میتوانند سریع پروژه را به ثمر برسانند، وارد مذاکره شده ایم.

گفتنی است پیش از این، همین چند ماه قبل بود که کلنگ عملیات اجرای آکواریوم بزرگ شیراز با مشارکت یک شرکت سرمایه گذار ترکیه ای در پارک دراک، به زمین زده شد .

شهر مردم برای مردم شهر

شهر مردم

VOL.9 NO.914
2023 Oct 17

سه شنبه ۲۵ مهر ۱۴۰۲ ■ ۱ ربیع الثانی ۱۴۴۵ ■ سال نهم ■ شماره ۹۱۴

آگهی ۴

WWW.SHAHRMARDOMDAILY.IR

**آگهی موضوع ماده ۳ قانون و ماده ۱۳ آئین نامه قانون تعیین تکلیف وضعیت ثبتی و اراضی و ساختمانهای فاقد سند رسمی**

برابر رای شماره ۱۴۰۲۶۰۳۱۱۰۰۴۰۰۴۱۴۱ - ۱۴۰۲/۰۶/۲۸ هیات اول موضوع قانون تعیین تکلیف وضعیت ثبتی اراضی و ساختمانهای فاقد سند رسمی مستقر در واحد ثبتی مرودشت تصرفات مالکانه و بلامعارض متقاضی خانم زهرا بیگم نیرومند حسینی فرزند سیدجلیل کد ملی ۲۲۹۱۳۷۴۷۶۱ صادره از شیراز در ششدانگ یک باب مغازه به مساحت ۱۷/۱۵ مترمربع پلاک ۴۲۱۷ فرعی از ۹۷ اصلی قطعه دو بخش ۵ فارس متخذه از پلاک ۹۷ قطعه ۲ بخش ۵ فارس حوزه ثبت مرودشت که می بایست از سهام مشاعی آقای فرج شیری فرزند هادی از سند شماره ۶۳۳۵۷- ۷۷/۶/۲۱ دفتر ۸۴ مرودشت از پلاک ۹۷ بخش ۵ فارس کسر و لحاظ گردد. لذا به منظور اطلاع عموم مراتب در دو نوبت به فاصله ۱۵ روز آگهی می شود در صورتی که اشخاص نسبت به صدور سند مالکیت متقاضی اعتراض داشته باشند می توانند از تاریخ انتشار اولین آگهی به مدت دو ماه اعتراض خود را به این اداره تسلیم و پس از اخذ رسید، ظرف مدت یک ماه از تاریخ تسلیم اعتراض، دادخواست خود را به مرجع قضایی تقدیم نمایند. بدیهی است در صورت انقضای مدت مذکور و عدم وصول اعتراض طبق مقررات سند مالکیت صادر خواهد شد. ضمناً صدور سند مالکیت مانع مراجعه متضرر به دادگاه نمی باشد.

تاریخ انتشار نوبت اول: ۱۴۰۲/۰۷/۲۵

تاریخ انتشار نوبت دوم: ۱۴۰۲/۰۸/۱۰

**۷۸۹/م.الف– مدیر واحد ثبتی حوزه ثبت ملک مرودشت– رضا حقانی نیا**

**آگهی موضوع ماده ۳ قانون و ماده ۱۳ آئین نامه قانون تعیین تکلیف وضعیت ثبتی و اراضی و ساختمانهای فاقد سند رسمی**

برابر رای شماره ۱۴۰۲۶۰۳۱۱۰۰۴۰۰۴۰۱۲- ۱۴۰۲/۰۶/۱۳ هیات اول موضوع قانون تعیین تکلیف وضعیت ثبتی اراضی و ساختمانهای فاقد سند رسمی مستقر در واحد ثبتی مرودشت تصرفات مالکانه و بلامعارض متقاضی آقای عیسی دیندارلو فرزند فلک ناز کد ملی ۲۴۳۱۹۶۳۷۵۶ صادره از مرودشت در ششدانگ قسمتی از یک باب ساختمان به مساحت ۱۰۵/۶۳ مترمربع پلاک ۱۲۲۱۱ فرعی از ۹۸ اصلی قطعه دو بخش ۵ فارس متخذه از پلاک ۹۸/۲۸۲۸ قطعه ۲ بخش ۵ فارس حوزه ثبت مرودشت لذا می بایست از سهام مشاعی آقای رضا پیرنیا شیرازی فرزند حسن از پلاک ۹۸/۲۸۲۸ بخش ۵ فارس کسر و لحاظ گردد. لذا به منظور اطلاع عموم مراتب در دو نوبت به فاصله ۱۵ روز آگهی می شود در صورتی که اشخاص نسبت به صدور سند مالکیت متقاضی اعتراض داشته باشند می توانند از تاریخ انتشار اولین آگهی به مدت دو ماه اعتراض خود را به این اداره تسلیم و پس از اخذ رسید، ظرف مدت یک ماه از تاریخ تسلیم اعتراض، دادخواست خود را به مرجع قضایی تقدیم نمایند. بدیهی است در صورت انقضای مدت مذکور و عدم وصول اعتراض طبق مقررات سند مالکیت صادر خواهد شد. ضمناً صدور سند مالکیت مانع مراجعه متضرر به دادگاه نمی باشد.

تاریخ انتشار نوبت اول: ۱۴۰۲/۰۷/۲۵

تاریخ انتشار نوبت دوم: ۱۴۰۲/۰۸/۱۰

**۷۹۰/م.الف– مدیر واحد ثبتی حوزه ثبت ملک مرودشت– رضا حقانی نیا**

**آگهی موضوع ماده ۳ قانون و ماده ۱۳ آئین نامه قانون تعیین تکلیف وضعیت ثبتی و اراضی و ساختمانهای فاقد سند رسمی**

برابر رای شماره ۱۴۰۲۶۰۳۱۱۰۰۴۰۰۴۱۵۸ - ۱۴۰۲/۰۶/۲۸ هیات اول موضوع قانون تعیین تکلیف وضعیت ثبتی اراضی و ساختمانهای فاقد سند رسمی مستقر در واحد ثبتی مرودشت تصرفات مالکانه و بلامعارض متقاضی آقای خداخواست شیروانی فرزند سبزعلی کد ملی ۲۲۹۳۵۲۵۰۰۷ صادره از مرودشت در ششدانگ یک واحد مکانیزاسیون کشاورزی به مساحت ۱۰۰۰ مترمربع پلاک ۲۰۴ فرعی از ۱۰۶ اصلی قطعه دو بخش ۵ فارس متخذه از پلاک ۱۰۶ قطعه ۲ بخش ۵ فارس حوزه ثبت مرودشت که می بایست از سهام مشاعی آقای سبزعلی شیروانی فرزند رضا از سند شماره ۷۰۶۵۱-۷۳/۱۲/۲۵ دفتر ۵۵ مرودشت از پلاک ۱۰۶ بخش ۵ فارس کسر و لحاظ گردد. لذا به منظور اطلاع عموم مراتب در دو نوبت به فاصله ۱۵ روز آگهی می شود در صورتی که اشخاص نسبت به صدور سند مالکیت متقاضی اعتراض داشته باشند می توانند از تاریخ انتشار اولین آگهی به مدت دو ماه اعتراض خود را به این اداره تسلیم و پس از اخذ رسید، ظرف مدت یک ماه از تاریخ تسلیم اعتراض، دادخواست خود را به مرجع قضایی تقدیم نمایند. بدیهی است در صورت انقضای مدت مذکور و عدم وصول اعتراض طبق مقررات سند مالکیت صادر خواهد شد. ضمناً صدور سند مالکیت مانع مراجعه متضرر به دادگاه نمی باشد.

تاریخ انتشار نوبت اول: ۱۴۰۲/۰۷/۲۵

تاریخ انتشار نوبت دوم: ۱۴۰۲/۰۸/۱۰

**۷۹۱/م.الف– مدیر واحد ثبتی حوزه ثبت ملک مرودشت– رضا حقانی نیا**

**آگهی موضوع ماده ۳ قانون و ماده ۱۳ آئین نامه قانون تعیین تکلیف وضعیت ثبتی و اراضی و ساختمانهای فاقد سند رسمی**

برابر رای شماره ۱۴۰۲۶۰۳۱۱۰۰۴۰۰۴۱۶۳- ۱۴۰۲/۰۶/۲۸ هیات اول موضوع قانون تعیین تکلیف وضعیت ثبتی اراضی و ساختمانهای فاقد سند رسمی مستقر در واحد ثبتی مرودشت تصرفات مالکانه و بلامعارض متقاضی آقای گودرز مهرابی فرزند باباجان کد ملی ۲۴۳۲۷۲۳۳۳۳ صادره از مرودشت در ششدانگ یک باب خانه به مساحت ۱۱۸/۵ مترمربع پلاک ۴۱۲۹ فرعی از ۱۰۰ اصلی قطعه دو بخش ۵ فارس متخذه از پلاک ۱۰۰/۱۹ قطعه ۲ بخش ۵ فارس حوزه ثبت مرودشت لذا به منظور اطلاع عموم مراتب در دو نوبت به فاصله ۱۵ روز آگهی می شود در صورتی که اشخاص نسبت به صدور سند مالکیت متقاضی اعتراض داشته باشند می توانند از تاریخ انتشار اولین آگهی به مدت دو ماه اعتراض خود را به این اداره تسلیم و پس از اخذ رسید، ظرف مدت یک ماه از تاریخ تسلیم اعتراض، دادخواست خود را به مرجع قضایی تقدیم نمایند. بدیهی است در صورت انقضای مدت مذکور و عدم وصول اعتراض طبق مقررات سند مالکیت صادر خواهد شد. ضمناً صدور سند مالکیت مانع مراجعه متضرر به دادگاه نمی باشد.

تاریخ انتشار نوبت اول: ۱۴۰۲/۰۷/۲۵

تاریخ انتشار نوبت دوم: ۱۴۰۲/۰۸/۱۰

**۷۹۴/م.الف– مدیر واحد ثبتی حوزه ثبت ملک مرودشت– رضا حقانی نیا**

**آگهی موضوع ماده ۳ قانون و ماده ۱۳ آئین نامه قانون تعیین تکلیف وضعیت ثبتی و اراضی و ساختمانهای فاقد سند رسمی**

برابر رای شماره ۱۴۰۲۶۰۳۱۱۰۰۴۰۰۴۱۰۵ مورخه ۱۴۰۲/۰۶/۲۸ هیات اول موضوع قانون تعیین تکلیف وضعیت ثبتی اراضی و ساختمانهای فاقد سند رسمی مستقر در واحد ثبتی مرودشت تصرفات مالکانه و بلامعارض متقاضی آقای علی زارع فرزند عزیز به شماره شناسنامه ۴۵۶ صادره از مرودشت به شماره ملی ۲۴۳۱۰۵۸۱۴۱ در ششدانگ یک قطعه زمین مزروعی به مساحت ۵۰۰۰۰ مترمربع پلاک ۶۰۲ فرعی از ۵۹- اصلی قطعه ۲ بخش ۵ فارس متخذه از پلاک ۱ فرعی از ۵۹- اصلی قطعه ۲ بخش ۵ فارس که می بایست از سهام مشاعی متقاضی از سند شماره ۲۸۲۰۷ مورخه ۷۷/۱۲/۱۲ دفتر ۴۳ مرودشت کسرگردد محرز گردیده است. لذا به منظور اطلاع عموم مراتب در دو نوبت به فاصله ۱۵ روز آگهی می شود در صورتی که اشخاص نسبت به صدور سند مالکیت متقاضی اعتراض داشته باشند می توانند از تاریخ انتشار اولین آگهی به مدت دو ماه اعتراض خود را به این اداره تسلیم و پس از اخذ رسید، ظرف مدت یک ماه از تاریخ تسلیم اعتراض، دادخواست خود را به مرجع قضایی تقدیم نمایند. بدیهی است در صورت انقضای مدت مذکور و عدم وصول اعتراض طبق مقررات سند مالکیت صادر خواهد شد. ضمناً صدور سند مالکیت مانع مراجعه متضرر به دادگاه نمی باشد.

تاریخ انتشار نوبت اول: ۱۴۰۲/۰۷/۲۵

تاریخ انتشار نوبت دوم: ۱۴۰۲/۰۸/۱۰

**۷۹۶/م.الف– مدیر واحد ثبتی حوزه ثبت ملک مرودشت– رضا حقانی نیا**

**آگهی موضوع ماده ۳ قانون و ماده ۱۳ آئین نامه قانون تعیین تکلیف وضعیت ثبتی و اراضی و ساختمانهای فاقد سند رسمی**

برابر رای شماره ۱۴۰۲۶۰۳۱۱۰۰۴۰۰۴۱۴۱ - ۱۴۰۲/۰۶/۲۸ هیات اول موضوع قانون تعیین تکلیف وضعیت ثبتی اراضی و ساختمانهای فاقد سند رسمی مستقر در واحد ثبتی مرودشت تصرفات مالکانه و بلامعارض متقاضی خانم زهرا بیگم نیرومند حسینی فرزند سیدجلیل کد ملی ۲۲۹۱۳۷۴۷۶۱ صادره از شیراز در ششدانگ یک باب مغازه به مساحت ۱۷/۱۵ مترمربع پلاک ۴۲۱۷ فرعی از ۹۷ اصلی قطعه دو بخش ۵ فارس متخذه از پلاک ۹۷ قطعه ۲ بخش ۵ فارس حوزه ثبت مرودشت که می بایست از سهام مشاعی آقای فرج شیری فرزند هادی از سند شماره ۶۳۳۵۷- ۷۷/۶/۲۱ دفتر ۸۴ مرودشت از پلاک ۹۷ بخش ۵ فارس کسر و لحاظ گردد. لذا به منظور اطلاع عموم مراتب در دو نوبت به فاصله ۱۵ روز آگهی می شود در صورتی که اشخاص نسبت به صدور سند مالکیت متقاضی اعتراض داشته باشند می توانند از تاریخ انتشار اولین آگهی به مدت دو ماه اعتراض خود را به این اداره تسلیم و پس از اخذ رسید، ظرف مدت یک ماه از تاریخ تسلیم اعتراض، دادخواست خود را به مرجع قضایی تقدیم نمایند. بدیهی است در صورت انقضای مدت مذکور و عدم وصول اعتراض طبق مقررات سند مالکیت صادر خواهد شد. ضمناً صدور سند مالکیت مانع مراجعه متضرر به دادگاه نمی باشد.

تاریخ انتشار نوبت اول: ۱۴۰۲/۰۷/۲۵

تاریخ انتشار نوبت دوم: ۱۴۰۲/۰۸/۱۰

**۷۸۹/م.الف– مدیر واحد ثبتی حوزه ثبت ملک مرودشت– رضا حقانی نیا**

**آگهی موضوع ماده ۳ قانون و ماده ۱۳ آئین نامه قانون تعیین تکلیف وضعیت ثبتی و اراضی و ساختمانهای فاقد سند رسمی**

برابر رای شماره ۱۴۰۲۶۰۳۱۱۰۰۴۰۰۴۰۱۲- ۱۴۰۲/۰۶/۱۳ هیات اول موضوع قانون تعیین تکلیف وضعیت ثبتی اراضی و ساختمانهای فاقد سند رسمی مستقر در واحد ثبتی مرودشت تصرفات مالکانه و بلامعارض متقاضی آقای عیسی دیندارلو فرزند فلک ناز کد ملی ۲۴۳۱۹۶۳۷۵۶ صادره از مرودشت در ششدانگ قسمتی از یک باب ساختمان به مساحت ۱۰۵/۶۳ مترمربع پلاک ۱۲۲۱۱ فرعی از ۹۸ اصلی قطعه دو بخش ۵ فارس متخذه از پلاک ۹۸/۲۸۲۸ قطعه ۲ بخش ۵ فارس حوزه ثبت مرودشت لذا می بایست از سهام مشاعی آقای رضا پیرنیا شیرازی فرزند حسن از پلاک ۹۸/۲۸۲۸ بخش ۵ فارس کسر و لحاظ گردد. لذا به منظور اطلاع عموم مراتب در دو نوبت به فاصله ۱۵ روز آگهی می شود در صورتی که اشخاص نسبت به صدور سند مالکیت متقاضی اعتراض داشته باشند می توانند از تاریخ انتشار اولین آگهی به مدت دو ماه اعتراض خود را به این اداره تسلیم و پس از اخذ رسید، ظرف مدت یک ماه از تاریخ تسلیم اعتراض، دادخواست خود را به مرجع قضایی تقدیم نمایند. بدیهی است در صورت انقضای مدت مذکور و عدم وصول اعتراض طبق مقررات سند مالکیت صادر خواهد شد. ضمناً صدور سند مالکیت مانع مراجعه متضرر به دادگاه نمی باشد.

تاریخ انتشار نوبت اول: ۱۴۰۲/۰۷/۲۵

تاریخ انتشار نوبت دوم: ۱۴۰۲/۰۸/۱۰

**۷۹۰/م.الف– مدیر واحد ثبتی حوزه ثبت ملک مرودشت– رضا حقانی نیا**

**آگهی موضوع ماده ۳ قانون و ماده ۱۳ آئین نامه قانون تعیین تکلیف وضعیت ثبتی و اراضی و ساختمانهای فاقد سند رسمی**

برابر رای شماره ۱۴۰۲۶۰۳۱۱۰۰۴۰۰۴۰۷۴ مورخه ۱۴۰۲/۶/۱۴ هیات اول موضوع قانون تعیین تکلیف وضعیت ثبتی اراضی و ساختمانهای فاقد سند رسمی مستقر در واحد ثبتی مرودشت تصرفات مالکانه و بلامعارض متقاضی آقای احمد خلیفه فرزند برات به شماره شناسنامه ۳ صادره از مرودشت به شماره ملی ۲۴۳۲۱۰۲۲۳۱ در ششدانگ یک قطعه زمین مزروعی به مساحت ۸۸۹۴۷ مترمربع پلاک ۵۲۳ فرعی از ۶۹- اصلی قطعه ۲ بخش ۶ فارس متخذه از پلاک ۵ فرعی از ۶۹- اصلی قطعه ۲ بخش ۶ فارس که میبایست از سهام مشاعی متقاضی از سند شماره ۱۹۷۱۷ مورخه ۷۳/۱۲/۲۵ دفتر ۴۳ مرودشت کسر گردد محرز گردیده است. لذا به منظور اطلاع عموم مراتب در دو نوبت به فاصله ۱۵ روز آگهی می شود در صورتی که اشخاص نسبت به صدور سند مالکیت متقاضی اعتراض داشته باشند می توانند از تاریخ انتشار اولین آگهی به مدت دو ماه اعتراض خود را به این اداره تسلیم و پس از اخذ رسید، ظرف مدت یک ماه از تاریخ تسلیم اعتراض، دادخواست خود را به مرجع قضایی تقدیم نمایند. بدیهی است در صورت انقضای مدت مذکور و عدم وصول اعتراض طبق مقررات سند مالکیت صادر خواهد شد. ضمناً صدور سند مالکیت مانع مراجعه متضرر به دادگاه نمی باشد.

تاریخ انتشار نوبت اول: ۱۴۰۲/۰۷/۲۵

تاریخ انتشار نوبت دوم: ۱۴۰۲/۰۸/۱۰

**۷۹۹/م.الف– مدیر واحد ثبتی حوزه ثبت ملک مرودشت– رضا حقانی نیا**

**آگهی موضوع ماده ۳ قانون و ماده ۱۳ آئین نامه قانون تعیین تکلیف وضعیت ثبتی و اراضی و ساختمانهای فاقد سند رسمی**

برابر رای شماره ۱۴۰۲۶۰۳۱۱۰۰۴۰۰۴۱۰۵ مورخه ۱۴۰۲/۰۶/۲۸ هیات اول موضوع قانون تعیین تکلیف وضعیت ثبتی اراضی و ساختمانهای فاقد سند رسمی مستقر در واحد ثبتی مرودشت تصرفات مالکانه و بلامعارض متقاضی آقای علی زارع فرزند عزیز به شماره شناسنامه ۴۵۶ صادره از مرودشت به شماره ملی ۲۴۳۱۰۵۸۱۴۱ در ششدانگ یک قطعه زمین مزروعی به مساحت ۵۰۰۰۰ مترمربع پلاک ۶۰۲ فرعی از ۵۹- اصلی قطعه ۲ بخش ۵ فارس متخذه از پلاک ۱ فرعی از ۵۹- اصلی قطعه ۲ بخش ۵ فارس که می بایست از سهام مشاعی متقاضی از سند شماره ۲۸۲۰۷ مورخه ۷۷/۱۲/۱۲ دفتر ۴۳ مرودشت کسرگردد محرز گردیده است. لذا به منظور اطلاع عموم مراتب در دو نوبت به فاصله ۱۵ روز آگهی می شود در صورتی که اشخاص نسبت به صدور سند مالکیت متقاضی اعتراض داشته باشند می توانند از تاریخ انتشار اولین آگهی به مدت دو ماه اعتراض خود را به این اداره تسلیم و پس از اخذ رسید، ظرف مدت یک ماه از تاریخ تسلیم اعتراض، دادخواست خود را به مرجع قضایی تقدیم نمایند. بدیهی است در صورت انقضای مدت مذکور و عدم وصول اعتراض طبق مقررات سند مالکیت صادر خواهد شد. ضمناً صدور سند مالکیت مانع مراجعه متضرر به دادگاه نمی باشد.

تاریخ انتشار نوبت اول: ۱۴۰۲/۰۷/۲۵

تاریخ انتشار نوبت دوم: ۱۴۰۲/۰۸/۱۰

**۷۹۸/م.الف– مدیر واحد ثبتی حوزه ثبت ملک مرودشت– رضا حقانی نیا**

**آگهی موضوع ماده ۳ قانون و ماده ۱۳ آئین نامه قانون تعیین تکلیف وضعیت ثبتی و اراضی و ساختمانهای فاقد سند رسمی**

برابر رای شماره ۱۴۰۲۶۰۳۱۱۰۰۴۰۰۴۶۵۹ - ۱۴۰۲/۷/۱۷ هیات اول موضوع قانون تعیین تکلیف وضعیت ثبتی اراضی و ساختمانهای فاقد سند رسمی مستقر در واحد ثبتی مرودشت تصرفات مالکانه و بلامعارض متقاضی آقای مصیب سجادیان فرزند عباس به شماره ملی ۲۴۳۲۶۰۵۱۹۵ صادره از مرودشت در ششدانگ یک قطعه باغ به مساحت ۶۱۷۴/۶۸ مترمربع پلاک ۲۱۳۰ فرعی از ۲۴ اصلی قطعه دو بخش ۵ فارس متخذه از پلاک ۲۴/۱۱۰ قطعه ۲ بخش ۵ فارس حوزه ثبت مرودشت که می بایست از سهام الارث مشاعی عباس سجادیان و سیمین عذار سجادیان و صاحب سلطان سجادیان همگی وراث بی بی نساء سجادیان فرزند تقی از سند شماره ۷۹۹۵-۱۳۷۸/۱/۲۸ دفتر ۹۳ مرودشت از پلاک شماره ۲۴/۱۱۰ بخش ۵ فارس کسر و لحاظ گردد. لذا به منظور اطلاع عموم مراتب در دو نوبت به فاصله ۱۵ روز آگهی می شود در صورتی که اشخاص نسبت به صدور سند مالکیت متقاضی اعتراض داشته باشند می توانند از تاریخ انتشار اولین آگهی به مدت دو ماه اعتراض خود را به این اداره تسلیم و پس از اخذ رسید، ظرف مدت یک ماه از تاریخ تسلیم اعتراض، دادخواست خود را به مرجع قضایی تقدیم نمایند. بدیهی است در صورت انقضای مدت مذکور و عدم وصول اعتراض طبق مقررات سند مالکیت صادر خواهد شد. ضمناً صدور سند مالکیت مانع مراجعه متضرر به دادگاه نمی باشد.

تاریخ انتشار نوبت اول: ۱۴۰۲/۰۷/۲۵

تاریخ انتشار نوبت دوم: ۱۴۰۲/۰۸/۱۰

**۸۰۱/م.الف– مدیر واحد ثبتی حوزه ثبت ملک مرودشت– رضا حقانی نیا**

**آگهی موضوع ماده ۳ قانون و ماده ۱۳ آئین نامه قانون تعیین تکلیف وضعیت ثبتی و اراضی و ساختمانهای فاقد سند رسمی**

برابر رای شماره ۱۴۰۲۶۰۳۱۱۰۰۴۰۰۴۴۶۶ - ۱۴۰۲/۷/۹ هیات اول موضوع قانون تعیین تکلیف وضعیت ثبتی اراضی و ساختمانهای فاقد سند رسمی مستقر در واحد ثبتی مرودشت تصرفات مالکانه و بلامعارض متقاضی آقای عظمت اله زارع فرزند رحیم به شماره ملی ۲۴۳۱۲۷۲۱۲۵ صادره از مرودشت در ششدانگ یک باب خانه به مساحت ۱۸۶/۹۸ مترمربع پلاک ۱۱۵۶ فرعی از ۱۳۴ اصلی قطعه دو بخش ۵ فارس متخذه از پلاک ۱۳۴/۱۳ قطعه ۲ بخش ۵ فارس حوزه ثبت مرودشت که می بایست از سهام مشاعی خانم آروین دخت وقار با وکالت خانم رودابه الشهیر به ملکه امامی فرزند مرحوم ضرغام الشریعه از پلاک ۱۳۴/۱۳ بخش ۵ فارس کسر و لحاظ گردد. لذا به منظور اطلاع عموم مراتب در دو نوبت به فاصله ۱۵ روز آگهی می شود در صورتی که اشخاص نسبت به صدور سند مالکیت متقاضی اعتراض داشته باشند می توانند از تاریخ انتشار اولین آگهی به مدت دو ماه اعتراض خود را به این اداره تسلیم و پس از اخذ رسید، ظرف مدت یک ماه از تاریخ تسلیم اعتراض، دادخواست خود را به مرجع قضایی تقدیم نمایند. بدیهی است در صورت انقضای مدت مذکور و عدم وصول اعتراض طبق مقررات سند مالکیت صادر خواهد شد. ضمناً صدور سند مالکیت مانع مراجعه متضرر به دادگاه نمی باشد.

تاریخ انتشار نوبت اول: ۱۴۰۲/۰۷/۲۵

تاریخ انتشار نوبت دوم: ۱۴۰۲/۰۸/۱۰

**۸۰۰/م.الف– مدیر واحد ثبتی حوزه ثبت ملک مرودشت– رضا حقانی نیا**

**آگهی موضوع ماده ۳ قانون و ماده ۱۳ آئین نامه قانون تعیین تکلیف وضعیت ثبتی و اراضی و ساختمانهای فاقد سند رسمی**

برابر رای شماره ۱۴۰۲۶۰۳۱۱۰۰۴۰۰۴۴۷۳- ۱۴۰۲/۷/۹ هیات اول موضوع قانون تعیین تکلیف وضعیت ثبتی اراضی و ساختمانهای فاقد سند رسمی مستقر در واحد ثبتی مرودشت تصرفات مالکانه و بلامعارض متقاضی آقای کرامت اله عظیم زاده فرزند عزیز به شماره ملی ۲۴۳۰۲۹۱۳۷۱ صادره از مرودشت در ششدانگ یک قطعه زمین مزروعی به مساحت ۶۰۰۰۰ مترمربع پلاک ۳۹۷ فرعی از ۷۵ اصلی قطعه دو بخش ۶ فارس متخذه از پلاک ۷۵ قطعه ۲ بخش ۶ فارس حوزه ثبت مرودشت که می بایست از سهام مشاعی بانو مهرانگیز بهبهانی فرزند محمدعلی از پلاک ۷۵ بخش ۶ فارس کسر و لحاظ گردد. لذا به منظور اطلاع عموم مراتب در دو نوبت به فاصله ۱۵ روز آگهی می شود در صورتی که اشخاص نسبت به صدور سند مالکیت متقاضی اعتراض داشته باشند می توانند از تاریخ انتشار اولین آگهی به مدت دو ماه اعتراض خود را به این اداره تسلیم و پس از اخذ رسید، ظرف مدت یک ماه از تاریخ تسلیم اعتراض، دادخواست خود را به مرجع قضایی تقدیم نمایند. بدیهی است در صورت انقضای مدت مذکور و عدم وصول اعتراض طبق مقررات سند مالکیت صادر خواهد شد. ضمناً صدور سند مالکیت مانع مراجعه متضرر به دادگاه نمی باشد.

تاریخ انتشار نوبت اول: ۱۴۰۲/۰۷/۲۵

تاریخ انتشار نوبت دوم: ۱۴۰۲/۰۸/۱۰

**۸۰۲/م.الف– مدیر واحد ثبتی حوزه ثبت ملک مرودشت– رضا حقانی نیا**

**آگهی موضوع ماده ۳ قانون و ماده ۱۳ آئین نامه قانون تعیین تکلیف وضعیت ثبتی و اراضی و ساختمانهای فاقد سند رسمی**

برابر رای شماره ۱۴۰۲۶۰۳۱۱۰۰۴۰۰۴۶۲۷ - ۱۴۰۲/۰۷/۱۶ هیات اول موضوع قانون تعیین تکلیف وضعیت ثبتی اراضی و ساختمانهای فاقد سند رسمی مستقر در واحد ثبتی مرودشت تصرفات مالکانه و بلامعارض متقاضی خانم آفتاب داور پناه فرزند محمدرضا به شماره ملی ۵۴۸۹۷۷۴۱۲۶ صادره از خرامه در ششدانگ یک باب خانه به مساحت ۲۷۰/۷۲ مترمربع پلاک ۱۳۹۲ فرعی از ۲۶۴ اصلی قطعه دو بخش ۵ فارس متخذه از پلاک ۲۶۴ قطعه ۲ بخش ۵ فارس حوزه ثبت مرودشت. لذا به منظور اطلاع عموم مراتب در دو نوبت به فاصله ۱۵ روز آگهی می شود در صورتی که اشخاص نسبت به صدور سند مالکیت متقاضی اعتراض داشته باشند می توانند از تاریخ انتشار اولین آگهی به مدت دو ماه اعتراض خود را به این اداره تسلیم و پس از اخذ رسید، ظرف مدت یک ماه از تاریخ تسلیم اعتراض، دادخواست خود را به مرجع قضایی تقدیم نمایند. بدیهی است در صورت انقضای مدت مذکور و عدم وصول اعتراض طبق مقررات سند مالکیت صادر خواهد شد. ضمناً صدور سند مالکیت مانع مراجعه متضرر به دادگاه نمی باشد.

تاریخ انتشار نوبت اول: ۱۴۰۲/۰۷/۲۵

تاریخ انتشار نوبت دوم: ۱۴۰۲/۰۸/۱۰

**۸۰۴/م.الف– مدیر واحد ثبتی حوزه ثبت ملک مرودشت– رضا حقانی نیا**

**آگهی موضوع ماده ۳ قانون و ماده ۱۳ آئین نامه قانون تعیین تکلیف وضعیت ثبتی و اراضی و ساختمانهای فاقد سند رسمی**

برابر رای شماره ۱۴۰۲۶۰۳۱۱۰۰۴۰۰۴۱۴۵ مورخه ۱۴۰۲/۶/۲۸ هیات اول موضوع قانون تعیین تکلیف وضعیت ثبتی اراضی و ساختمانهای فاقد سند رسمی مستقر در واحد ثبتی مرودشت تصرفات مالکانه و بلامعارض متقاضی آقای شکراله شفیعی فرزند صدراله به شماره شناسنامه ۴۳۸ صادره از مرودشت به شماره ملی ۲۴۳۰۵۳۶۶۸۴ در ششدانگ یک واحد گاوداری به مساحت ۵۰۰۰ مترمربع پلاک ۲۸۵ فرعی از ۶۸- اصلی قطعه ۲ بخش ۶ فارس متخذه از پلاک ۵ و ۴ فرعی از ۶۸- اصلی قطعه ۲ بخش ۶ فارس که می بایست از سهام مشاعی متقاضی از سند شماره ۲۲۳۲۶ مورخه ۱۳۸۹/۱۰/۲۰ دفتر ۱۸۶ مرودشت کسر گردد محرز گردیده است. لذا به منظور اطلاع عموم مراتب در دو نوبت به فاصله ۱۵ روز آگهی می شود در صورتی که اشخاص نسبت به صدور سند مالکیت متقاضی اعتراض داشته باشند می توانند از تاریخ انتشار اولین آگهی به مدت دو ماه اعتراض خود را به این اداره تسلیم و پس از اخذ رسید، ظرف مدت یک ماه از تاریخ تسلیم اعتراض، دادخواست خود را به مرجع قضایی تقدیم نمایند. بدیهی است در صورت انقضای مدت مذکور و عدم وصول اعتراض طبق مقررات سند مالکیت صادر خواهد شد. ضمناً صدور سند مالکیت مانع مراجعه متضرر به دادگاه نمی باشد.

تاریخ انتشار نوبت اول: ۱۴۰۲/۰۷/۲۵

تاریخ انتشار نوبت دوم: ۱۴۰۲/۰۸/۱۰

**۸۰۵/م.الف– مدیر واحد ثبتی حوزه ثبت ملک مرودشت– رضا حقانی نیا**

**آگهی موضوع ماده ۳ قانون و ماده ۱۳ آئین نامه قانون تعیین تکلیف وضعیت ثبتی و اراضی و ساختمانهای فاقد سند رسمی**

برابر رای شماره ۱۴۰۲۶۰۳۱۱۰۰۴۰۰۴۶۱۳ مورخه ۱۴۰۲/۰۷/۱۶ هیات اول موضوع قانون تعیین تکلیف وضعیت ثبتی اراضی و ساختمانهای فاقد سند رسمی مستقر در واحد ثبتی مرودشت تصرفات مالکانه و بلامعارض متقاضی آقای خالد محمدی فرزند محمد یوسف به شماره شناسنامه ۱ صادره از لارستان به شماره ملی ۲۵۱۱۸۰۴۱۳۱ در ششدانگ یک واحد مرغداری گوشتی به مساحت ۱۴۰۰۰ مترمربع پلاک ۶۰۳ فرعی از ۵۹- اصلی قطعه ۲ بخش ۵ فارس متخذه از پلاک ۱ فرعی از ۵۹- اصلی قطعه ۲ بخش ۵ فارس که می بایست از سهام مشاعی متقاضی از سند شماره ۲۹۳۳۱ مورخه ۲۹۳۳۳ مورخه ۹۹/۷/۱۹ دفتر ۴۲۷ مرودشت و سند شماره ۲۹۳۳۱ مورخه ۹۹/۷/۱۹ دفتر ۴۲۷ مرودشت کسر گردد محرز گردیده است. لذا به منظور اطلاع عموم مراتب در دو نوبت به فاصله ۱۵ روز آگهی می شود در صورتی که اشخاص نسبت به صدور سند مالکیت متقاضی اعتراض داشته باشند می توانند از تاریخ انتشار اولین آگهی به مدت دو ماه اعتراض خود را به این اداره تسلیم و پس از اخذ رسید، ظرف مدت یک ماه از تاریخ تسلیم اعتراض، دادخواست خود را به مرجع قضایی تقدیم نمایند. بدیهی است در صورت انقضای مدت مذکور و عدم وصول اعتراض طبق مقررات سند مالکیت صادر خواهد شد. ضمناً صدور سند مالکیت مانع مراجعه متضرر به دادگاه نمی باشد.

تاریخ انتشار نوبت اول: ۱۴۰۲/۰۷/۲۵

تاریخ انتشار نوبت دوم: ۱۴۰۲/۰۸/۱۰

**۷۹۷/م.الف– مدیر واحد ثبتی حوزه ثبت ملک مرودشت– رضا حقانی نیا**

**آگهی موضوع ماده ۳ قانون و ماده ۱۳ آئین نامه قانون تعیین تکلیف وضعیت ثبتی و اراضی و ساختمانهای فاقد سند رسمی**

برابر رای شماره ۱۴۰۲۶۰۳۱۱۰۰۴۰۰۴۶۲۰ - ۱۴۰۲/۰۷/۱۶ هیات اول موضوع قانون تعیین تکلیف وضعیت ثبتی اراضی و ساختمانهای فاقد سند رسمی مستقر در واحد ثبتی مرودشت تصرفات مالکانه و بلامعارض متقاضی آقای امین قاسمی فرزند حسن کد ملی ۲۴۳۲۴۴۵۳۸۴ صادره از مرودشت در ششدانگ یک قطعه زمین مزروعی به مساحت ۱۴۲۸۴/۱۶ مترمربع پلاک ۴۲۱۸ فرعی از ۹۷ اصلی قطعه دو بخش ۵ فارس متخذه از پلاک ۱ و ۱۹۹ فرعی از ۹۷ اصلی قطعه ۲ بخش ۵ فارس حوزه ثبت مرودشت که می بایست از سهام مشاعی متقاضی از اسناد شماره های ۳۹۲۶۹- ۹۲/۱۲/۱۱ و سند ۳۶۲۳۸- ۹۱/۱۱/۵ و سند ۱۵۲۴۱- ۸۵/۶/۲۷ و سند ۹۸۶۹- ۸۳/۸/۲۱ و سند ۸۲۶۴- ۸۲/۱۱/۷ کلا از دفتر ۱۱۷ مرودشت از پلاک ۹۷/۱ بخش ۵ فارس و سهام مشاعی امیرحمزه استخر فرزند علی دانا- نسبت به ۳۵۰۰ مترمربع- و کاکاجان جانی فرزند آقاجان- نسبت به ۳۵۵۰ مترمربع- و حاج اصغر تقی زاده فرزند علی- نسبت به ۳۵۵۰ مترمربع- و رمضان تقی زاده فرزند علی- نسبت به ۳۵۵۰ مترمربع- و عبدالحسین تقی زاده فرزند علی- نسبت به ۳۵۵۰ مترمربع و سهام حسن قاسمی فرزند عبداله- نسبت به ۱۵۰۰۰ مترمربع- و سهام مشاعی صمد قاسمی فرزند عبداله- نسبت به ۱۱۰۰۰ مترمربع- همگی از سند شماره ۱۲۸۵۱۸- ۵۲/۲/۱۵ دفتر ۸ شیراز در پلاک ۹۷/۱۹۹ بخش ۵ فارس کسر و لحاظ گردد. لذا به منظور اطلاع عموم مراتب در دو نوبت به فاصله ۱۵ روز آگهی می شود در صورتی که اشخاص نسبت به صدور سند مالکیت متقاضی اعتراض داشته باشند می توانند از تاریخ انتشار اولین آگهی به مدت دو ماه اعتراض خود را به این اداره تسلیم و پس از اخذ رسید، ظرف مدت یک ماه از تاریخ تسلیم اعتراض، دادخواست خود را به مرجع قضایی تقدیم نمایند. بدیهی است در صورت انقضای مدت مذکور و عدم وصول اعتراض طبق مقررات سند مالکیت صادر خواهد شد. ضمناً صدور سند مالکیت مانع مراجعه متضرر به دادگاه نمی باشد.

تاریخ انتشار نوبت اول: ۱۴۰۲/۰۷/۲۵ ت

شهر مردم برای مردم شهر

شهر مردم

VOL.9 NO.914
2023 Oct 17

سه شنبه ۲۵ مهر ۱۴۰۲ ■ ۱ ربیع الثانی ۱۴۴۵ ■ سال نهم ■ شماره ۹۱۴

آگهی

WWW.SHAHRMARDOMDAILY.IR

**آگهی موضوع ماده ۳ قانون و ۱۳ آئین نامه قانون تعیین تکلیف وضعیت ثبتی اراضی و ساختمانهای فاقد سند رسمی**

نظر به اینکه هیأت موضوع تعیین تکلیف وضعیت ثبتی اراضی و ساختمانهای فاقد سند رسمی مستقر در اداره ثبت اسناد و املاک فسا بشرح رأی شماره ۱۴۰۲۶۰۳۱۱۰۰۷۰۰۱۵۰۶ مورخه ۱۴۰۲/۰۶/۱۳ تصرفات مفروزی مالکانه آقای سلیمان زینلی فرزند داود به شماره شناسنامه ۹ و شماره ملی ۲۵۷۲۱۱۴۳۷۲ صادره از فسا نسبت به ششدانگ یک قطعه زمین مزروعی یک قسمت مفروز از پلاک ۱۲۸۲ اصلی واقع در بخش دهم فارس شهرستان فسا اراضی روستای دولت آباد ششده به مساحت ۲۲۶۸۳/۹۴ مترمربع که سهام مشاعی خود متقاضی را به منظور صدور سند مالکیت تأیید نموده است که جهت آن پلاک ۴۴۹ فرعی از ۱۲۸۲ اصلی منظور شده است؛ علیهذا در اجرای ماده ۳ قانون و ۱۳ آئین نامه قانون تعیین تکلیف وضعیت ثبتی اراضی و ساختمانهای فاقد سند رسمی در دو نوبت به فاصله ۱۵ روز جهت اطلاع عموم مالکین مشاعی و سایر صاحبان حقوق در روزنامه کثیرالانتشار و روزنامه محلی چاپ آگهی میشود و معترضان می توانند ظرف مدت دو ماه از تاریخ انتشار اولین آگهی نسبت به تنظیم دادخواست اعتراض به مرجع قضایی و اخذ گواهی لازم به اداره ثبت محل ارائه نماید. بدیهی است در غیر اینصورت پس از انقضای مهلت مقرر اداره ثبت برابر مقررات نسبت به صدور سند مالکیت اقدام خواهد نمود در هر حال صدور سند مالکیت جدید مانع مراجعه متضرر به دادگاه نخواهد شد.

تاریخ انتشار نوبت اول: ۱۴۰۲/۰۷/۱۰
تاریخ انتشار نوبت دوم: ۱۴۰۲/۰۷/۲۵

**۲۹۷/م.الف– مدیر واحد ثبتی حوزه ثبت ملک فسا– یعقوب حق پرست**

**آگهی موضوع ماده ۳ قانون و ۱۳ آئین نامه قانون تعیین تکلیف وضعیت ثبتی اراضی و ساختمانهای فاقد سند رسمی**

نظر به اینکه هیأت موضوع تعیین تکلیف وضعیت ثبتی اراضی و ساختمانهای فاقد سند رسمی مستقر در اداره ثبت اسناد و املاک فسا بشرح رأی شماره ۱۴۰۲۶۰۳۱۱۰۰۷۰۰۱۵۰۷ مورخه ۱۴۰۲/۰۶/۱۳ تصرفات مفروزی مالکانه آقای مجید شب بوئی فرزند نصراله به شماره شناسنامه ۷۸۹ و شماره ملی ۲۵۷۱۷۳۸۴۶۱ صادره از فسا نسبت به ششدانگ یک قطعه باغ یک قسمت مفروز از پلاک ۱۳۵۴ اصلی واقع در بخش دهم فارس شهرستان فسا روستای خیرآباد به مساحت ۶۲۰۱/۰۰۶ مترمربع که سهام مشاعی خود متقاضی را به منظور صدور سند مالکیت تأیید نموده است که جهت آن پلاک ۸۱۰ فرعی از ۱۳۵۴ اصلی منظور شده است؛ علیهذا در اجرای ماده ۳ قانون و ۱۳ آئین نامه قانون تعیین تکلیف وضعیت ثبتی اراضی و ساختمانهای فاقد سند رسمی در دو نوبت به فاصله ۱۵ روز جهت اطلاع عموم مالکین مشاعی و سایر صاحبان حقوق در روزنامه کثیرالانتشار و روزنامه محلی چاپ آگهی میشود و معترضان می توانند ظرف مدت دو ماه از تاریخ انتشار اولین آگهی نسبت به تنظیم دادخواست اعتراض به مرجع قضایی و اخذ گواهی لازم به اداره ثبت محل ارائه نماید. بدیهی است در غیر اینصورت پس از انقضای مهلت مقرر اداره ثبت برابر مقررات نسبت به صدور سند مالکیت اقدام خواهد نمود در هر حال صدور سند مالکیت جدید مانع مراجعه متضرر به دادگاه نخواهد شد.

تاریخ انتشار نوبت اول: ۱۴۰۲/۰۷/۱۰
تاریخ انتشار نوبت دوم: ۱۴۰۲/۰۷/۲۵

**۲۹۸/م.الف– مدیر واحد ثبتی حوزه ثبت ملک فسا– یعقوب حق پرست**

**آگهی موضوع ماده ۳ قانون و ۱۳ آئین نامه قانون تعیین تکلیف وضعیت ثبتی اراضی و ساختمانهای فاقد سند رسمی**

نظر به اینکه هیأت موضوع تعیین تکلیف وضعیت ثبتی اراضی و ساختمانهای فاقد سند رسمی مستقر در اداره ثبت اسناد و املاک فسا بشرح رأی شماره ۱۴۰۲۶۰۳۱۱۰۰۷۰۰۱۵۱۰ مورخه ۱۴۰۲/۰۶/۱۶ تصرفات مفروزی مالکانه آقای حمید حسین زادگان فرزند اسداله به شماره شناسنامه ۹۲۵ و شماره ملی ۲۵۷۱۷۹۸۸۴۷ صادره از فسا نسبت به ششدانگ یک قطعه باغ یک قسمت مفروز از پلاک ۳۱۳۹ اصلی واقع در بخش دهم فارس شهرستان فسا کوچه شمالی تالار خلیج فارس به مساحت ۷۶۷۲/۵۴ مترمربع خریداری مع الواسطه از وراث خانم مهرنج محمدنژاد و مرحوم حیدرقلی مکاری زاده را به منظور صدور سند مالکیت تأیید نموده است که جهت آن پلاک ۱۲۹۰ فرعی از ۳۱۳۹ اصلی منظور شده است؛ علیهذا در اجرای ماده ۳ قانون و ۱۳ آئین نامه قانون تعیین تکلیف وضعیت ثبتی اراضی و ساختمانهای فاقد سند رسمی در دو نوبت به فاصله ۱۵ روز جهت اطلاع عموم مالکین مشاعی و سایر صاحبان حقوق در روزنامه کثیرالانتشار و روزنامه محلی چاپ آگهی میشود و معترضان می توانند ظرف مدت دو ماه از تاریخ انتشار اولین آگهی نسبت به تنظیم دادخواست اعتراض به مرجع قضایی و اخذ گواهی لازم به اداره ثبت محل ارائه نماید. بدیهی است در غیر اینصورت پس از انقضای مهلت مقرر اداره ثبت برابر مقررات نسبت به صدور سند مالکیت اقدام خواهد نمود در هر حال صدور سند مالکیت جدید مانع مراجعه متضرر به دادگاه نخواهد شد.

تاریخ انتشار نوبت اول: ۱۴۰۲/۰۷/۱۰
تاریخ انتشار نوبت دوم: ۱۴۰۲/۰۷/۲۵

**۳۰۷/م.الف– مدیر واحد ثبتی حوزه ثبت ملک فسا– یعقوب حق پرست**

**آگهی موضوع ماده ۳ قانون و ۱۳ آئین نامه قانون تعیین تکلیف وضعیت ثبتی و اراضی و ساختمانهای فاقد سند رسمی**

برابر رای شماره ۱۴۰۲۶۰۳۱۱۰۰۴۰۰۴۱۶۸ - ۱۴۰۲/۰۶/۲۸ هیات اول موضوع قانون تعیین تکلیف وضعیت ثبتی اراضی و ساختمانهای فاقد سند رسمی مستقر در واحد ثبتی مرودشت تصرفات مالکانه و بلامعارض متقاضی آقای اکبر فرهادی فرزند حسین کدملی ۲۴۳۲۱۸۶۵۸۳ صادره از مرودشت در ششدانگ یک باب ساختمان به مساحت ۱۵۷/۷۰ مترمربع پلاک ۱۳۹۱ فرعی از ۲۶۴ اصلی قطعه دو بخش ۵ فارس متخذه از پلاک ۲۶۴ قطعه ۲ بخش ۵ فارس حوزه ثبت مرودشت مورد تایید می باشد. لذا به منظور اطلاع عموم مراتب در دو نوبت به فاصله ۱۵ روز آگهی می شود در صورتی که اشخاص نسبت به صدور سند مالکیت متقاضی اعتراض داشته باشند می توانند از تاریخ انتشار اولین آگهی به مدت دو ماه اعتراض خود را به این اداره تسلیم و پس از اخذ رسید، ظرف مدت یک ماه از تاریخ تسلیم اعتراض، دادخواست خود را به مرجع قضایی تقدیم نمایند. بدیهی است در صورت انقضای مدت مذکور و عدم وصول اعتراض طبق مقررات سند مالکیت صادر خواهد شد. ضمناً صدور سند مالکیت مانع مراجعه متضرر به دادگاه نمی باشد.

تاریخ انتشار نوبت اول: ۱۴۰۲/۰۷/۱۰
تاریخ انتشار نوبت دوم: ۱۴۰۲/۰۷/۲۵

**۷۸۶/م.الف– مدیر واحد ثبتی حوزه ثبت ملک مرودشت– رضا حقانی نیا**

**آگهی موضوع ماده ۳ قانون و ۱۳ آئین نامه قانون تعیین تکلیف وضعیت ثبتی اراضی و ساختمانهای فاقد سند رسمی**

نظر به اینکه هیأت موضوع تعیین تکلیف وضعیت ثبتی اراضی و ساختمانهای فاقد سند رسمی مستقر در اداره ثبت اسناد و املاک فسا بشرح رأی شماره ۱۴۰۲۶۰۳۱۱۰۰۷۰۰۱۵۰۰ مورخه ۱۴۰۲/۰۶/۱۳ تصرفات مفروزی مالکانه آقای رمضان باقری کچوئی فرزند رضا به شماره شناسنامه ۱۰ و شماره ملی ۲۵۷۲۰۶۹۸۰۶ صادره از فسا نسبت به ششدانگ یک قطعه زمین مزروعی یک قسمت مفروز از پلاک ۲۸۱۶/۷۴ اصلی واقع در بخش دهم فارس شهرستان فسا روستای کچویه مرتع سلیمانپور به مساحت ۴۰۱۶۱/۰۳ مترمربع خریداری از رضا باقری کچوئی و سهام خریداری شده از دیگر وراث مرحوم رضا باقری کچوئی و سهم الارث خود متقاضی را به منظور صدور سند مالکیت تأیید نموده است که جهت آن پلاک ۳۳۰ فرعی از ۲۸۱۶ اصلی منظور شده است؛ علیهذا در اجرای ماده ۳ قانون و ۱۳ آئین نامه قانون تعیین تکلیف وضعیت ثبتی اراضی و ساختمانهای فاقد سند رسمی در دو نوبت به فاصله ۱۵ روز جهت اطلاع عموم مالکین مشاعی و سایر صاحبان حقوق در روزنامه کثیرالانتشار و روزنامه محلی چاپ آگهی میشود و معترضان می توانند ظرف مدت دو ماه از تاریخ انتشار اولین آگهی نسبت به تنظیم دادخواست اعتراض به مرجع قضایی و اخذ گواهی لازم به اداره ثبت محل ارائه نماید. بدیهی است در غیر اینصورت پس از انقضای مهلت مقرر اداره ثبت برابر مقررات نسبت به صدور سند مالکیت اقدام خواهد نمود در هر حال صدور سند مالکیت جدید مانع مراجعه متضرر به دادگاه نخواهد شد.

تاریخ انتشار نوبت اول: ۱۴۰۲/۰۷/۱۰
تاریخ انتشار نوبت دوم: ۱۴۰۲/۰۷/۲۵

**۲۹۶/م.الف– مدیر واحد ثبتی حوزه ثبت ملک فسا– یعقوب حق پرست**

**آگهی موضوع ماده ۳ قانون و ۱۳ آئین نامه قانون تعیین تکلیف وضعیت ثبتی اراضی و ساختمانهای فاقد سند رسمی**

نظر به اینکه هیأت موضوع تعیین تکلیف وضعیت ثبتی اراضی و ساختمانهای فاقد سند رسمی مستقر در اداره ثبت اسناد و املاک فسا بشرح رأی شماره ۱۴۰۲۶۰۳۱۱۰۰۷۰۰۱۵۰۸ مورخه ۱۴۰۲/۰۶/۱۳ تصرفات مفروزی مالکانه آقای حسین قربان زاده فرزند درویش به شماره شناسنامه ۴۳ و شماره ملی ۲۵۷۱۵۸۵۵۹۲ صادره از فسا نسبت به ششدانگ یک قطعه باغ یک قسمت مفروز از پلاک ۳۹۱۵/۲۹ اصلی واقع در بخش دهم فارس شهرستان فسا اراضی مشهور به کوگان جاده زیتونک رو به روی دانشگاه آزاد اسلامی به مساحت ۲۰۰۰۰ مترمربع که سهام مشاعی خود متقاضی را به منظور صدور سند مالکیت تأیید نموده است که جهت آن پلاک ۳۷ فرعی از ۳۹۱۵ اصلی منظور شده است؛ علیهذا در اجرای ماده ۳ قانون و ۱۳ آئین نامه قانون تعیین تکلیف وضعیت ثبتی اراضی و ساختمانهای فاقد سند رسمی در دو نوبت به فاصله ۱۵ روز جهت اطلاع عموم مالکین مشاعی و سایر صاحبان حقوق در روزنامه کثیرالانتشار و روزنامه محلی چاپ آگهی میشود و معترضان می توانند ظرف مدت دو ماه از تاریخ انتشار اولین آگهی نسبت به تنظیم دادخواست اعتراض به مرجع قضایی و اخذ گواهی لازم به اداره ثبت محل ارائه نماید. بدیهی است در غیر اینصورت پس از انقضای مهلت مقرر اداره ثبت برابر مقررات نسبت به صدور سند مالکیت اقدام خواهد نمود در هر حال صدور سند مالکیت جدید مانع مراجعه متضرر به دادگاه نخواهد شد.

تاریخ انتشار نوبت اول: ۱۴۰۲/۰۷/۱۰
تاریخ انتشار نوبت دوم: ۱۴۰۲/۰۷/۲۵

**۳۰۶/م.الف– مدیر واحد ثبتی حوزه ثبت ملک فسا– یعقوب حق پرست**

**آگهی موضوع ماده ۳ قانون و ماده ۱۳ آئین نامه قانون تعیین تکلیف وضعیت ثبتی و اراضی و ساختمانهای فاقد سند رسمی**

برابر رای شماره ۱۴۰۲۶۰۳۱۱۰۰۴۰۰۳۶۰۱ مورخه ۱۴۰۲/۰۵/۲۹ هیات اول موضوع قانون تعیین تکلیف وضعیت ثبتی اراضی و ساختمانهای فاقد سند رسمی مستقر در واحد ثبتی مرودشت تصرفات مالکانه و بلامعارض متقاضی آقای حسین بلی کوهی فرزند خانجان به شماره شناسنامه ۱ صادره از مرودشت به شماره ملی ۲۴۳۲۰۹۹۸۶۹ در ششدانگ یک قطعه زمین مزروعی به مساحت ۸۰۰۰ مترمربع پلاک ۲۱۰ فرعی از ۷۴- اصلی قطعه دو بخش ۶ فارس متخذه از پلاک ۳ فرعی از ۷۴- اصلی قطعه ۲ بخش ۶ فارس محرز گردیده است که میبایست از سهام مشاعی متقاضی از سند شماره ۱۰۲۷۱۷ مورخه ۷۰/۱۲/۱۹ دفتر ۲۹ شیراز کسر گردد لذا به منظور اطلاع عموم مراتب در دو نوبت به فاصله ۱۵ روز آگهی می شود در صورتی که اشخاص نسبت به صدور سند مالکیت متقاضی اعتراض داشته باشند می توانند از تاریخ انتشار اولین آگهی به مدت دو ماه اعتراض خود را به این اداره تسلیم و پس از اخذ رسید، ظرف مدت یک ماه از تاریخ تسلیم اعتراض، دادخواست خود را به مرجع قضایی تقدیم نمایند. بدیهی است در صورت انقضای مدت مذکور و عدم وصول اعتراض طبق مقررات سند مالکیت صادر خواهد شد. ضمناً صدور سند مالکیت مانع مراجعه متضرر به دادگاه نمی باشد.

تاریخ انتشار نوبت اول: ۱۴۰۲/۰۷/۱۰
تاریخ انتشار نوبت دوم: ۱۴۰۲/۰۷/۲۵

**۷۶۳/م.الف– مدیر واحد ثبتی حوزه ثبت ملک مرودشت– رضا حقانی نیا**

**آگهی موضوع ماده ۳ قانون و ماده ۱۳ آئین نامه قانون تعیین تکلیف وضعیت ثبتی و اراضی و ساختمانهای فاقد سند رسمی**

برابر رای شماره ۱۴۰۲۶۰۳۱۱۰۰۴۰۰۳۵۱۰- ۱۴۰۲/۰۵/۲۵ هیات اول موضوع قانون تعیین تکلیف وضعیت ثبتی اراضی و ساختمانهای فاقد سند رسمی مستقر در واحد ثبتی مرودشت تصرفات مالکانه و بلامعارض متقاضی آقای اسفندیار نجفی فرزند اسد کد ملی ۲۴۳۲۱۰۵۷۳۷ صادره از مرودشت در ششدانگ یک باب خانه به مساحت ۳۲۲/۷۹ مترمربع پلاک ۱۳۳۲۶ فرعی از ۱۰۱ اصلی قطعه دو بخش ۵ فارس متخذه از پلاک ۱۰۱ قطعه ۲ بخش ۵ فارس حوزه ثبت مرودشت لذا می بایست از سهام مشاعی متقاضی از سند شماره ۵۱۸۶۸- ۹۴/۱۱/۱۴ دفتر ۹۳ مرودشت نسبت به دو و یک چهارم دانگ مشاع و از سهم الارث مشاعی آقای نصرت اله همایون وراث حاج صمد از سند شماره ۱۷۴۰۹- ۱۳۵۱/۱۲/۲۷ دفتر ۵۵ مرودشت نسبت به سه و سه چهارم دانگ از شش دانگ پلاک ۱۰۱ بخش ۵ فارس کسر و لحاظ گردد به منظور اطلاع عموم مراتب در دو نوبت به فاصله ۱۵ روز آگهی می شود در صورتی که اشخاص نسبت به صدور سند مالکیت متقاضی اعتراض داشته باشند می توانند از تاریخ انتشار اولین آگهی به مدت دو ماه اعتراض خود را به این اداره تسلیم و پس از اخذ رسید، ظرف مدت یک ماه از تاریخ تسلیم اعتراض، دادخواست خود را به مرجع قضایی تقدیم نمایند. بدیهی است در صورت انقضای مدت مذکور و عدم وصول اعتراض طبق مقررات سند مالکیت صادر خواهد شد. ضمناً صدور سند مالکیت مانع مراجعه متضرر به دادگاه نمی باشد.

تاریخ انتشار نوبت اول: ۱۴۰۲/۰۷/۱۰
تاریخ انتشار نوبت دوم: ۱۴۰۲/۰۷/۲۵

**۷۶۴/م.الف– مدیر واحد ثبتی حوزه ثبت ملک مرودشت– رضا حقانی نیا**

**آگهی موضوع ماده ۳ قانون و ماده ۱۳ آئین نامه قانون تعیین تکلیف وضعیت ثبتی و اراضی و ساختمانهای فاقد سند رسمی**

برابر رای شماره ۱۴۰۲۶۰۳۱۱۰۰۴۰۰۳۷۸۸ - ۱۴۰۲/۶/۶ هیات اول موضوع قانون تعیین وضعیت ثبتی اراضی و ساختمان های فاقد رسمی مستقر در واحد ثبتی مرودشت تصرفات مالکانه و بلامعارض متقاضی متقاضی آقای رضا برومندی فرزند فرامرز کد ملی ۲۲۹۹۸۱۲۳۱۸ صادره از شیراز در ششدانگ یک باب ساختمان به مساحت ۲۰۳/۳۸ متر مربع پلاک ۵۴۹۳ فرعی از ۱۰۵ اصلی قطعه دو بخش ۵ فارس متخذه از پلاک ۱۰۵ قطعه ۲ بخش ۵ فارس حوزه ثبت مرودشت که می بایست از سهامی مشاعی آقای عباس- فریبرز- مزارعی فرزند سید جعفر از سند شماره ۲۵۱۷۸- ۳۸/۸/۲۷ دفتر ۶ شیراز از پلاک ۱۰۵ بخش ۵ فارس کسر و لحاظ گردد. لذا به منظور اطلاع عموم مراتب در دو نوبت به فاصله ۱۵ روز آگهی می شود در صورتی که اشخاص نسبت به صدور سند مالکیت متقاضی اعتراض داشته باشند می توانند از تاریخ انتشار اولین آگهی به مدت دو ماه اعتراض خود را به این اداره تسلیم و پس از اخذ رسید، ظرف مدت یک ماه از تاریخ تسلیم اعتراض، دادخواست خود را به مرجع قضایی تقدیم نمایند. بدیهی است در صورت انقضای مدت مذکور و عدم وصول اعتراض طبق مقررات سند مالکیت صادر خواهد شد. ضمناً صدور سند مالکیت مانع مراجعه متضرر به دادگاه نمی باشد.

تاریخ انتشار نوبت اول: ۱۴۰۲/۰۷/۱۰
تاریخ انتشار نوبت دوم: ۱۴۰۲/۰۷/۲۵

**۷۶۶/م.الف– مدیر واحد ثبتی حوزه ثبت ملک مرودشت– رضا حقانی نیا**

**آگهی موضوع ماده ۳ قانون و ماده ۱۳ آئین نامه قانون تعیین تکلیف وضعیت ثبتی و اراضی و ساختمانهای فاقد سند رسمی**

برابر رای شماره ۱۴۰۲۶۰۳۱۱۰۰۴۰۰۴۱۴۳- ۱۴۰۲/۰۶/۲۸ هیات اول موضوع قانون تعیین تکلیف وضعیت ثبتی اراضی و ساختمانهای فاقد سند رسمی مستقر در واحد ثبتی مرودشت تصرفات مالکانه و بلامعارض متقاضی خانم رقیه درکاهیان کنگل آبادی فرزند محمد کدملی ۱۳۷۰۸۴۸۵۹۵ صادره از تبریز در ششدانگ یک باب مغازه به مساحت ۲۶/۶ مترمربع پلاک ۹۴۱۱ فرعی از ۱۰۰ اصلی قطعه دو بخش ۵ فارس متخذه از پلاک ۱۰۰/۲۷ قطعه ۲ بخش ۵ فارس حوزه ثبت مرودشت لذا به منظور اطلاع عموم مراتب در دو نوبت به فاصله ۱۵ روز آگهی می شود در صورتی که اشخاص نسبت به صدور سند مالکیت متقاضی اعتراض داشته باشند می توانند از تاریخ انتشار اولین آگهی به مدت دو ماه اعتراض خود را به این اداره تسلیم و پس از اخذ رسید، ظرف مدت یک ماه از تاریخ تسلیم اعتراض، دادخواست خود را به مرجع قضایی تقدیم نمایند. بدیهی است در صورت انقضای مدت مذکور و عدم وصول اعتراض طبق مقررات سند مالکیت صادر خواهد شد. ضمناً صدور سند مالکیت مانع مراجعه متضرر به دادگاه نمی باشد.

تاریخ انتشار نوبت اول: ۱۴۰۲/۰۷/۱۰
تاریخ انتشار نوبت دوم: ۱۴۰۲/۰۷/۲۵

**۷۶۷/م.الف– مدیر واحد ثبتی حوزه ثبت ملک مرودشت– رضا حقانی نیا**

**آگهی موضوع ماده ۳ قانون و ۱۳ آئین نامه قانون تعیین تکلیف وضعیت ثبتی اراضی و ساختمانهای فاقد سند رسمی**

برابر رای شماره ۱۴۰۲۶۰۳۱۱۰۰۸۰۰۰۷۶۲ هیات مورخ ۱۴۰۲/۰۵/۰۴ موضوع قانون تعیین تکلیف وضعیت ثبتی اراضی و ساختمانهای فاقد سند رسمی مستقر در واحد ثبتی حوزه ثبت ملک جهرم تصرفات مالکانه بلامعارض متقاضی آقای علیرضا اسماعیلی مزیدی فرزند علی باز بشماره شناسنامه ۰ صادره از جهرم در ششدانگ یک باب خانه به مساحت ۸۰۶/۸۹ مترمربع پلاک فرعی ۱۰۰۴۷ از ۴۰۹۴ اصلی مفروز و مجزی شده از پلاک ۱۲۰۳ فرعی از ۴۰۹۴ اصلی واقع در بخش یازده فارس خریداری از مالک رسمی خانم پریوش پژمان محرز گردیده است. لذا به منظور اطلاع عموم مراتب در دو نوبت به فاصله ۱۵ روز در روزنامه خبرجنوب و روزنامه شهرمردم آگهی می شود. در صورتی که اشخاص نسبت به صدور سند مالکیت متقاضی اعتراضی داشته باشند می توانند از تاریخ انتشار اولین آگهی به مدت دو ماه اعتراض خود را به این اداره تسلیم و پس از اخذ رسید، ظرف مدت یک ماه از تاریخ تسلیم اعتراض، دادخواست خود را به مراجع قضایی تقدیم نمایند. بدیهی است در صورت انقضای مدت مذکور و عدم وصول اعتراض طبق مقررات سند مالکیت صادر خواهد شد.

تاریخ انتشار نوبت اول: ۱۴۰۲/۰۷/۱۰
تاریخ انتشار نوبت دوم: ۱۴۰۲/۰۷/۲۵

**۱۵۳۸/م.الف– رئیس ثبت اسناد و املاک جهرم– قنبر محمدی**

**آگهی موضوع ماده ۳ قانون و ماده ۱۳ آئین نامه قانون تعیین تکلیف وضعیت ثبتی و اراضی و ساختمانهای فاقد سند رسمی**

برابر رای شماره ۱۴۰۲۶۰۳۱۱۰۰۴۰۰۳۷۸۷- ۱۴۰۲/۶/۶ هیات اول موضوع قانون تعیین تکلیف وضعیت ثبتی اراضی و ساختمانهای فاقد سند رسمی مستقر در واحد ثبتی مرودشت تصرفات مالکانه و بلامعارض متقاضی آقای رضا برومندی فرزند فرامرز کدملی ۲۲۹۹۸۱۲۳۱۸ صادره از شیراز در ششدانگ یک باب ساختمان تجاری- مسکونی به مساحت ۱۴۵/۳۰ مترمربع پلاک ۵۴۹۴ فرعی از ۱۰۵ اصلی قطعه دو بخش ۵ فارس متخذه از پلاک ۱۰۵ قطعه ۲ بخش ۵ فارس حوزه ثبت مرودشت که میبایست از سهام مشاعی آقای عباس- فریبرز- مزارعی فرزند سیدجعفر از سند شماره ۲۵۱۷۸- ۳۸/۸/۲۷ دفتر ۶ شیراز از پلاک ۱۰۵ بخش ۵ فارس کسر و لحاظ گردد. لذا به منظور اطلاع عموم مراتب در دو نوبت به فاصله ۱۵ روز آگهی می شود در صورتی که اشخاص نسبت به صدور سند مالکیت متقاضی اعتراض داشته باشند می توانند از تاریخ انتشار اولین آگهی به مدت دو ماه اعتراض خود را به این اداره تسلیم و پس از اخذ رسید، ظرف مدت یک ماه از تاریخ تسلیم اعتراض، دادخواست خود را به مرجع قضایی تقدیم نمایند. بدیهی است در صورت انقضای مدت مذکور و عدم وصول اعتراض طبق مقررات سند مالکیت صادر خواهد شد. ضمناً صدور سند مالکیت مانع مراجعه متضرر به دادگاه نمی باشد.

تاریخ انتشار نوبت اول: ۱۴۰۲/۰۷/۱۰
تاریخ انتشار نوبت دوم: ۱۴۰۲/۰۷/۲۵

**۷۶۵/م.الف– مدیر واحد ثبتی حوزه ثبت ملک مرودشت– رضا حقانی نیا**

**آگهی موضوع ماده ۳ قانون و ماده ۱۳ آئین نامه قانون تعیین تکلیف وضعیت ثبتی و اراضی و ساختمانهای فاقد سند رسمی**

برابر رای شماره ۱۴۰۲۶۰۳۱۱۰۰۴۰۰۴۱۲۴ - ۱۴۰۲/۰۶/۲۸ هیات اول موضوع قانون تعیین تکلیف وضعیت ثبتی اراضی و ساختمانهای فاقد سند رسمی مستقر در واحد ثبتی مرودشت تصرفات مالکانه و بلامعارض متقاضی آقای محمدرضا گودرزی فرزند علی میرزا کد ملی ۲۴۳۱۲۸۴۴۳۳ صادره از مرودشت در موازی سه دانگ مشاع از ششدانگ یک قطعه زمین مزروعی به مساحت ۵۴۰۵۷ مترمربع به پلاک ثبتی ۳۸۹ فرعی از ۸۸ اصلی متخذه از پلاک ۴۹ فرعی از ۸۸ اصلی قطعه ۲ بخش ۵ فارس که می بایست از سهام مشاعی متقاضی از سند شماره ۹۷/۸/۲۷- ۴۹۲۹۷ دفتر ۱۱۷ مرودشت از پلاک ۸۸/۴۹ بخش ۵ فارس کسر و لحاظ گردد. لذا به منظور اطلاع عموم مراتب در دو نوبت به فاصله ۱۵ روز آگهی می شود در صورتی که اشخاص نسبت به صدور سند مالکیت متقاضی اعتراض داشته باشند می توانند از تاریخ انتشار اولین آگهی به مدت دو ماه اعتراض خود را به این اداره تسلیم و پس از اخذ رسید، ظرف مدت یک ماه از تاریخ تسلیم اعتراض، دادخواست خود را به مرجع قضایی تقدیم نمایند. بدیهی است در صورت انقضای مدت مذکور و عدم وصول اعتراض طبق مقررات سند مالکیت صادر خواهد شد. ضمناً صدور سند مالکیت مانع مراجعه متضرر به دادگاه نمی باشد.

تاریخ انتشار نوبت اول: ۱۴۰۲/۰۷/۱۰
تاریخ انتشار نوبت دوم: ۱۴۰۲/۰۷/۲۵

**۷۷۲/م.الف– مدیر واحد ثبتی حوزه ثبت ملک مرودشت– رضا حقانی نیا**

**آگهی موضوع ماده ۳ قانون و ماده ۱۳ آئین نامه قانون تعیین تکلیف وضعیت ثبتی و اراضی و ساختمانهای فاقد سند رسمی**

برابر رای شماره ۱۴۰۲۶۰۳۱۱۰۰۴۰۰۴۰۸۱- ۱۴۰۲/۰۶/۱۴ هیات اول موضوع قانون تعیین تکلیف وضعیت ثبتی اراضی و ساختمانهای فاقد سند رسمی مستقر در واحد ثبتی مرودشت تصرفات مالکانه و بلامعارض متقاضی آقای احمدرضا نعمتی نژاد فرزند یوسف کدملی ۲۴۲۰۶۱۴۲۷۵ صادره از مرودشت در ششدانگ یک باب خانه به مساحت ۱۲۳/۲۴ مترمربع پلاک ۱۲۲۱۰ فرعی از ۹۸ اصلی قطعه دو بخش ۵ فارس متخذه از پلاک ۹۸/۷۶۳ قطعه ۲ بخش ۵ فارس حوزه ثبت مرودشت لذا میبایست از سهام مشاعی خانم خدیجه نعمتی نژاد فرزند امیر از پلاک ۹۸/۷۶۳ بخش ۵ فارس کسر و لحاظ گردد. به منظور اطلاع عموم مراتب در دو نوبت به فاصله ۱۵ روز آگهی می شود در صورتی که اشخاص نسبت به صدور سند مالکیت متقاضی اعتراض داشته باشند می توانند از تاریخ انتشار اولین آگهی به مدت دو ماه اعتراض خود را به این اداره تسلیم و پس از اخذ رسید، ظرف مدت یک ماه از تاریخ تسلیم اعتراض، دادخواست خود را به مرجع قضایی تقدیم نمایند. بدیهی است در صورت انقضای مدت مذکور و عدم وصول اعتراض طبق مقررات سند مالکیت صادر خواهد شد. ضمناً صدور سند مالکیت مانع مراجعه متضرر به دادگاه نمی باشد.

تاریخ انتشار نوبت اول: ۱۴۰۲/۰۷/۱۰
تاریخ انتشار نوبت دوم: ۱۴۰۲/۰۷/۲۵

**۷۷۰/م.الف– مدیر واحد ثبتی حوزه ثبت ملک مرودشت– رضا حقانی نیا**

## آگهی حراج حضوری ۷۴۲-۱۴۰۲

شهرداری شیراز

شناسه آگهی: ۱۵۸۵۳۹۵
شناسه چاپ: ۱۸۳۵۴۶۵
نوبت اول مورخ ۱۴۰۲/۰۷/ ۲۴ روزنامه سبحان
نوبت دوم مورخ ۱۴۰۲/۰۷/۲۵ روزنامه شهرمردم

سازمـــان ســامانـــدهی مشاغـــل شهری و فـــرآورده های کشاورزی شهرداری شیراز در نظر دارد **بهره برداری از تعدادی غرف واقع درسطح شهر به شرح ذیل را از طریق حراج حضوری** واگذار نماید. لذا از کلیه اشخاص واجد شرایط دعوت بعمل می آید جهت اخذ اســناد مزایده و کســب اطلاعات بیشتر تا ساعت ۱۳:۰۰روز پنجشنبه ۱۴۰۲/۰۸/ ۰۴ به واحد مزایده سازمان ساماندهی مشاغل شهری و فرآورده های کشـــاورزی شهرداری شـــیراز واقع در میدان ولی عصر(عج)، ابتدای بلوار مدرس، کوچه ۶۳، فرعی ۶۳/۱، مراجعه و در صورت نیاز با شماره تلفن ۳۷۲۵۰۷۵۴-۰۷۱ داخلی ۲۲۶ واحد مالی (حراج)تماس حاصل فرمایید و یا به سامانه شفافیت شهرداری شیراز مراجعه نمایید.

- مدت اجاره غرفه: دو سال شمسی از تاریخ انعقاد قرارداد می باشد، که به شرط رضایتمندی سازمان از عملکرد بهره بردار درسال اول جهت سال بعد با ۲۰٪ افزایش مبلغ اجاره نسبت به سال قبل، قابل تمدید می باشد.
- شـــرکت کنندگان می بایســـت سپرده شرکت در حراج حضوری را طی ضمانت نامه معتبر بانکی یا فیش نقدی به شماره حساب ۱۰۰۸۰۵۵۰۴۷۴۲ بانک شهر شعبه چمران به کد مرجع (۱۰۲۴۵۱) بنام شهرداری شیراز واریز نمایند. ضمناً ارائه شماره حساب بانک شهر جهت استرداد سپرده شرکت در مزایده الزامی می باشد.
- برنده حراج حضوری می بایست پس از برنده شدن و قبل از انعقاد قرارداد، دو ماه از مبلغ کل اجاره بهاء را نقداً طی یک فقره فیش واریزی بحساب ۴۱۰۹ نزد بانک شهر(تمامی شـــعب) واریز نماید و اصل رســـید واریزی را تحویل واحد قراردادهای ســـازمان نماید و مابقی مبلغ قرارداد طی ۱۱ فقره چک صیاد اخذ میگردد به گونه ای که مبلغ کل قرارداد می بایست ۲ ماه قبل از تاریخ اتمام قرارداد از سوی بهره بردار به سازمان پرداخت شده باشد.
برنده حراج حضوری می بایســـت معادل ۱۰٪ مبلغ بهره برداری دو ســـاله را بصورت ضمانت نامه معتبر بانکی یا (فیش نقدی) به حســـاب سپرده شهرداری واریزو تحویل واحد قراردادهای سازمان نماید.لازم به ذکراست ضمانت نامه صندق های غیر دولتی قابل قبول نمی باشد.
- هزینه های درج دو نوبت آگهی و کانون کارشناس دادگستری به عهده برنده حراج می باشد.
- سازمان در رد یک یا تمام پیشنهادها مختار است در این صورت سپرده ها مسترد خواهد شد.
- برنده حراج حضوری هرگاه حاضر به انعقاد قرارداد نشود سپرده آن ضبط خواهد شد.
- اطلاعات و جزئیات مربوط به حراج حضوری در اسناد درج شده است .
- به شـــرکت کنندگان تفهیم شـــد چنانچه در مزایده به عنوان برنده معرفی نگردیدند و با توجه به شرایط جدید سیستم مالی شهرداری مراحل استرداد سپرده شرکت در مزایده حداقل یک ماه طول خواهد کشید.
- شـــرکت کنندگان می بایســـت اصل فیش واریزی نقدی (مهلت واریز سپرده شـــرکت در مزایده **حداکثر تا پنجشنبه ۰۴ / ۱۴۰۲/۰۸ساعت ۱۳:۰۰** جهت شرکت در حراج حضوری به همراه داشته باشند.
ضمناً به همراه داشـــتن اصل کارت ملی یا شناســـنامه و کارت پایان خدمت( آقایان) و همچنین به همراه داشـــتن کپی کارت ملی و کارت پایان خدمت جهت شـــرکت در حراج حضوری الزامیست.
زمان برگزاری جلسه جهت حراج حضوری **روز شنبه مورخ ۱۴۰۲/۰۸/۰۶ رأس ساعت ۱۳:۰۰** به آدرس: چهارراه خلد برین - سالن جلسات شهرداری منطقه ۱ انجام خواهد شد.

| ردیف | نوع فعالیت | متراژ (مترمربع) | سپرده شرکت درحراج (ریال) |
|---|---|---|---|
| ۱ | محل استقرار کانکس آب میوه سرد و گرم واقع در باغ جنت | ۱۰ | ۶۰۰/۰۰۰/۰۰۰ |
| ۲ | محل استقرار کافه کتاب واقع در پارک محله ای متین | ۱۲ | ۴۰۰/۰۰۰/۰۰۰ |
| ۳ | کیوسک تنقلات و مطبوعات واقع در ولفجر جنب دانشگاه علمی کاربردی | ۶ | ۳۰۰/۰۰۰/۰۰۰ |
| ۴ | کیوسک تنقلات و مطبوعات واقع در شهرک گلستان جنب پمپ بنزین | ۶ | ۹۰۰/۰۰۰/۰۰۰ |
| ۵ | محل استقرار کانکس گل فروشی میدان گاز جنب مسجد امام خامنه ای | ۱۵ | ۳۰۰/۰۰۰/۰۰۰ |
| ۶ | کیوسک تنقلات و مطبوعات واقع در شهرک گلستان روبروی دانشگاه پیام نور | ۶ | ۳۰۰/۰۰۰/۰۰۰ |
| ۷ | غرفه کلید سازی بازارچه بعثت واقع در بولوار بعثت | ۱۰ | ۲۰۰/۰۰۰/۰۰۰ |
| ۸ | کانکس گل فروشی واقع در بولوار یاوران شرقی | ۳۶ | ۴۰۰/۰۰۰/۰۰۰ |
| ۹ | غرفه آرایشی و بهداشتی بازارچه میلاد واقع در شهرک باهنر (بزرگراه امام خمینی (ره) | ۶ | ۲۰۰/۰۰۰/۰۰۰ |

**اداره کل ارتباطات و امور بین الملل شهرداری شیراز**

## آگهی فراخوان شرکت در مزایده

اداره کل راهداری و حمل و نقل جاده ای استان فارس

شناسه آگهی: ۱۵۸۵۶۷۴
شناسه چاپ: ۱۸۳۵۹۷۵

اداره کل راهداری و حمل و نقل جاده ای استان فارس در نظر دارد مزایده عمومی زیر را از طریق سامانه تدارکات الکترونیکی دولت برگزار نماید کلیه مراحل برگزاری مزایده تا ارائه پیشـــنهاد مزایده گران و بازگشـــایی پاکت ها از طریق درگاه سامانه تدارکات الکترونیکی دولت (ستاد) به آدرس (www.setadiran.ir) انجام خواهد شـــد و لازم اســـت مزایده گران در صورت عدم عضویت قبلی ، مراحل ثبت نام در سایت مذکور و دریافت گواهی امضاء الکترونیکی را جهت شرکت در مزایده محقق سازند.

| ردیف | عنوان | محل | نوع قرارداد | مدت قرارداد | مبلغ پایه اجاره ماهیانه سال اول (ریال) | ودیعه نقدی (ریال) | مبلغ تضمین شرکت در مزایده (ریال) |
|---|---|---|---|---|---|---|---|
| ۱ | واگذاری امور نگهداری و بهره برداری مجتمع خدماتی رفاهی سعادتشهر | کیلومتر ۱۱۴ محور شیراز - اصفهان | اجاره بدون اخذ سرقفلی | یک سال | ۲,۱۰۱,۶۵۷,۰۰۰ | ۶ برابراجاره ماهیانه | ۱,۲۶۰,۹۹۴,۲۰۰ |
| ۲ | واگذاری غرفه با کاربری لاستیک فروشی | پایانه بار شیراز - غرفه پلاک ۱۶۱ | اجاره بدون اخذ سرقفلی | سه سال | ۴۰,۰۰۰,۰۰۰ | ۶ برابراجاره ماهیانه سال سوم | ۸۷,۳۶۰,۰۰۰ |

۱. مهلت دریافت اسناد **از تاریخ ۱۴۰۲/۰۷/۲۹ لغایت ۱۴۰۲/۰۸/۰۳**
۲. مهلت ارائه پیشنهاد : تا پایان وقت اداری **مورخ ۱۴۰۲/۰۸/۱۳**
۳. بازگشایی پیشنهادها: **۱۴۰۲/۰۸/۱۴ راس ساعت ۱۰:۰۰**
۴. مهلت بازدید **از تاریخ ۱۴۰۲/۰۷/۲۹ لغایت ۱۴۰۲/۰۸/۱۳ (ساعت ۸:۰۰ لغایت ۱۴:۳۰)**
ضمناً رعایت موارد ذیل الزامی است :
۱. برگزاری مزایده صرفاً از طریق ســـامانه تدارکات الکترونیکی دولت می باشد و کلیه مراحل فرآیند مزایده شامل خرید و دریافت اســـناد مزایده (در صورت وجود هزینه مربوطه)، ارسال پیشـــنهاد قیمت و اطلاع از وضعیت برنده بودن مزایده گران محترم از این طریق امکان پذیر می باشد.
۲. کلیه اطلاعات موارد اجاره شامل مشخصات، شرایط و نحوه ارجاع کار در برد اعلان عمومی سامانه مزایده، قابل مشاهده، بررسی و انتخاب می باشد.
۳. علاقه مندان بر شـــرکت در مزایده می بایست جهت ثبت نام و دریافت گواهی الکترونیکی (توکن) با شماره های ذیل تماس حاصل نمایند:
مرکز پشتیبانی و راهبری سامانه : ۴۱۹۳۴-۰۲۱
اطلاعات تماس دفاتر ثبت نام اســـتانها، در سایت سامانه (www.setadiran.ir) بخش "ثبت نام/پروفایل مزایده گر" موجود است.
تاریخ انتشار نوبت اول : ۱۴۰۲/۰۷/۲۵
تاریخ انتشار نوبت دوم : ۱۴۰۲/۰۷/۲۶

**اداره کل راهداری و حمل و نقل جاده ای فارس**

## آگهی موضوع ماده ۳ قانون و ماده ۱۳ آئین نامه قانون تعیین تکلیف وضعیت ثبتی و اراضی و ساختمانهای فاقد سند رسمی

برابر رای شـــماره ۱۴۰۲۶۰۳۱۱۰۰۴۰۰۴۰۱۰ - ۱۴۰۲/۶/۱۳ هیات اول موضوع قانون تعیین تکلیف وضعیت ثبتی اراضی و ســـاختمانهای فاقد ســـند رسمی مستقر در واحد ثبتی مرودشـــت تصرفات مالکانه و بلامعارض متقاضی شرکت پتروشیمی شیراز شناسه ملی ۱۰۵۳۰۰۱۰۰۲۵ در ششدانگ یک قطعه زمین کشاورزی به مســـاحت ۲۲۰۰۰۰۰۰ متر مربع پلاک ۹۳ فرعی از ۹۴- اصلی قطعه دو بخش ۵ فارس متخذه از پلاک ۱ فرعی از ۹۴ قطعه ۲ بخش ۵ فارس حوزه ثبت مرودشـــت که می بایســـت از ســـهام مشاعی به شـــماره های ۴۴۳۳۴-۹۵/۶/۸ و ۴۴۳۳۳-۹۵/۵/۸ و ۴۲۹۰۳ - ۹۴/۸/۱۱ و ۴۲۸۸۸ - ۹۴/۸/۱۰ و ۴۲۸۹۰-۹۴/۸/۱۳ و ۴۲۸۸۳-۹۴/۸/۱۱ و ۴۲۸۸۵- ۹۴/۸/۱۰ و ۴۲۷۱۵ - ۹۴/۶/۳۰ و ۴۲۸۹۱-۹۴/۸/۱۱ و ۴۲۵۳۳-۹۴/۵/۲۸ و ۴۲۵۳۵ - ۹۴/۵/۲۸ و ۴۲۵۱۵-۹۴/۵/۲۵ و ۴۲۵۰۰- ۹۴/۵/۲۴ و ۴۲۵۱۶ - ۹۴/۵/۲۵ و ۴۲۵۰۴ - ۹۴/۵/۲۵ و ۴۲۵۲۶ - ۹۴/۵/۲۷ و ۴۳۱۸۸-۹۴/۱۰/۱۲ و ۴۳۳۸۷ - ۹۴/۱۱/۱۳ و ۴۳۳۸۶ - ۹۴/۱۱/۱۳ و ۴۳۱۹۵-۹۴/۱۰/۱۲ و ۴۲۸۸۴ - ۹۴/۸/۱۰ و ۴۲۵۵۴-۹۴/۶/۲ و ۴۲۵۶۰ - ۹۴/۶/۲ و ۴۲۳۰۲ - ۹۴/۴/۱۴ و ۴۲۳۰۶ - ۹۴/۴/۱۵ و ۴۲۹۰۱ -۹۴/۸/۱۱ و ۳۸۵۵۴- ۹۲/۹/۲۰ و ۳۸۵۵۵-۹۲/۹/۲۰ و ۴۲۵۵۹-۹۴/۶/۲- ۴۲۶۰۴-۹۴/۸/۱۱ و ۴۳۲۲۴-۹۴/۱۰/۲۹ و ۴۳۲۳۷-۹۴/۱۰/۳۰ و ۴۳۲۹۳-۹۴/۱۰/۲۹ و ۴۲۸۹۴-۹۴/۱۰/۲۹ و ۴۲۴۹۰ -۹۴/۵/۲۲ و ۴۲۹۳۱ - ۹۴/۱۰/۲۹ و ۴۲۹۲۷- ۹۴/۱۱/۴ و ۴۲۹۲۸ - ۹۴/۱۱/۴ و ۴۳۳۲۷ - ۹۴/۱۱/۵ و ۴۳۳۲۶ - ۹۴/۱۱/۵ و ۴۳۰۴۹- ۹۴/۹/۹ و ۴۲۸۸۱-۹۴/۸/۲۶ و ۴۲۳۰۵- ۹۴/۴/۱۵ و ۴۲۹۷۷ - ۹۴/۸/۲۷ و ۴۲۳۰۷- ۹۴/۴/۱۵ و ۴۲۵۵۵-۹۴/۶/۲ و ۴۲۵۵۸ - ۹۴/۶/۲ و ۴۲۳۰۸ - ۹۴/۴/۱۵ و ۴۲۳۰۹ - ۹۴/۴/۱۵ و ۴۲۴۸۷ - ۹۴/۵/۲۸ و ۴۲۴۹۹ - ۹۴/۵/۲۸ و ۴۲۳۱۰-۹۴/۴/۱۵ و ۴۲۳۰۹- ۹۴/۴/۱۵ تماما تنظیمی دفتر ۱۱۷ مرودشـــت و اســـناد شـــماره ۱۲۸۲۸۹- ۹۴/۱۰/۲۶ و ۹۴/۱۰/۲۶- ۱۲۸۲۸۱ و ۱۲۸۲۷۹- ۹۴/۱۰/۲۶ و ۱۲۸۲۸۰ - ۹۴/۱۰/۲۶ تنظیمی دفتر ۵۵ مرودشت و سایر اسناد مشاعی مرتبط به اراضی فوق از پلاک ۹۴/۱ بخش ۵ کســـر و لحاظ گردد. لذا به منظور اطلاع عموم مراتب در دو نوبت به فاصله ۱۵ روز آگهی می شـــود در صورتی که اشخاص نسبت به صدور ســـند مالکیت متقاضی اعتراض داشـــته باشند می توانند از تاریخ انتشار اولین آگهی به مدت دو ماه اعتراض خود را به این اداره تسلیم و پس از اخذ رسید، ظرف مدت یک ماه از تاریخ تسلیم اعتراض، دادخواست خود را به مرجع قضایی تقدیم نمایند. بدیهی است در صورت انقضای مدت مذکور و عدم وصول اعتراض طبق مقررات سند مالکیت صادر خواهد شد. ضمناً صدور سند مالکیت مانع مراجعه متضرر به دادگاه نمی باشد.
تاریخ انتشار نوبت اول: ۱۴۰۲/۰۷/۱۰
تاریخ انتشار نوبت دوم: ۱۴۰۲/۰۷/۲۵

**۷۶۹/م.الف- مدیر واحد ثبتی حوزه ثبت ملک مرودشت- رضا حقانی نیا**

## اصلاحیه آگهی ۷۷۰-۱۴۰۲

شهرداری شیراز

شناسه آگهی: ۱۵۸۶۲۱۵
شناسه چاپ: ۱۸۳۶۸۱۱
تاریخ درج: ۱۴۰۲/ ۰۷/ ۲۵

آگهی مناقصه عمومی شماره ۷۳۹-۱۴۰۲ مورخ ۱۴۰۲/۰۷/۲۳ (روزنامـــه شـــهرمردم) موضوع اجرای عملیات طرح هندســـی و تثبیت طرح های ترافیکی معابر سطح منطقه چهار به شرح ذیل اصلاح و اعلام می گردد:
- آخرین مهلت دریافت (توزیع اســـناد): **ساعت ۱۱ روز شنبه مورخ ۱۴۰۲/۰۷/۲۹** میباشد.
- سایر شرایط مندرج در آگهی به قوت خود باقی می باشد.

**اداره کل ارتباطات و امور بین الملل شهرداری شیراز**

## آگهی موضوع ماده ۳ قانون و ماده ۱۳ آئین نامه قانون تعیین تکلیف وضعیت ثبتی و اراضی و ساختمانهای فاقد سند رسمی

برابر رای شـــماره ۱۴۰۲۶۰۳۱۱۰۰۴۰۰۳۷۵۶- ۱۴۰۲/۰۶/۰۴ هیات اول موضوع قانون تعیین تکلیف وضعیت ثبتی اراضی و ســـاختمانهای فاقد ســـند رســـمی مستقر در واحد ثبتی مرودشـــت تصرفات مالکانه و بلامعارض متقاضی آقای محمد رضا علی فرزند محمد قاســـم کدملی ۰۰۵۹۰۸۹۵۴۷ صادره از تهران در ششدانگ یک قطعه زمین مزروعی به مســـاحت ۲۰۰۳۷/۲۴ مترمربـــع پلاک ۲۳۶ فرعی از ۱۲۸ اصلـــی قطعه دو بخش ۵ فارس متخذه از پلاک ۱۲۸ قطعه ۲ بخش ۵ فارس حوزه ثبت مرودشت لذا می بایست از مالکیت متقاضی از سند شماره ۱۴۰۰۲۴- ۱۴۰۲/۰۴/۰۴ دفتر ۵۵ مرودشت از پلاک ۱۲۸ بخش ۵ فارس کسر و لحاظ گردد به منظور اطلاع عموم مراتب در دو نوبت به فاصله ۱۵ روز آگهی می شود در صورتی که اشخاص نسبت به صدور سند مالکیت متقاضی اعتراض داشته باشند می توانند از تاریخ انتشـــار اولین آگهی به مدت دو ماه اعتراض خود را به این اداره تســـلیم و پس از اخذ رســـید، ظرف مدت یک ماه از تاریخ تســـلیم اعتراض، دادخواست خود را بـــه مرجع قضایی تقدیم نمایند. بدیهی اســـت در صورت انقضای مدت مذکور و عدم وصول اعتراض طبق مقررات سند مالکیت صادر خواهد شد. ضمناً صدور سند مالکیت مانع مراجعه متضرر به دادگاه نمی باشد.
تاریخ انتشار نوبت اول: ۱۴۰۲/۰۷/۱۰
تاریخ انتشار نوبت دوم: ۱۴۰۲/۰۷/۲۵

**۷۶۸/م.الف- مدیر واحد ثبتی حوزه ثبت ملک مرودشت- رضا حقانی نیا**

## آگهی موضوع ماده ۳ قانون و ماده ۱۳ آئین نامه قانون تعیین تکلیف وضعیت ثبتی و اراضی و ساختمانهای فاقد سند رسمی

برابـــر رای شـــماره ۱۴۰۲۶۰۳۱۱۰۰۴۰۰۴۴۱۷- ۱۴۰۲/۰۷/۰۸ هیات اول موضوع قانون تعیین تکلیف وضعیت ثبتی اراضی و ســـاختمانهای فاقد ســـند رسمی مستقر در واحد ثبتی مرودشـــت تصرفات مالکانه و بلامعارض متقاضی آقای ســـعید نجاتی فرزند علی گدا به شـــماره ملی ۲۴۳۰۰۳۱۳۸۸ صادره از مرودشـــت در ششـــدانگ یک باب خانه به مســـاحت ۲۹۳/۲۹ مترمربع پلاک ۱۳۹۳ فرعـــی از ۲۶۴ اصلـــی قطعه دو بخش ۵ فارس متخـــذه از پلاک ۲۶۴ قطعه ۲ بخش ۵ فارس حوزه ثبت مرودشـــت. لذا به منظور اطلاع عموم مراتب در دو نوبت به فاصله ۱۵ روز آگهی می شـــود در صورتی که اشخاص نسبت به صدور ســـند مالکیت متقاضی اعتراض داشـــته باشند می توانند از تاریخ انتشار اولین آگهی به مدت دو ماه اعتراض خود را به این اداره تســـلیم و پس از اخذ رسید، ظرف مدت یک ماه از تاریخ تسلیم اعتراض، دادخواست خود را به مرجع قضایی تقدیم نمایند. بدیهی است در صورت انقضای مدت مذکور و عدم وصول اعتراض طبق مقررات سند مالکیت صادر خواهد شد. ضمناً صدور سند مالکیت مانع مراجعه متضرر به دادگاه نمی باشد.
تاریخ انتشار نوبت اول: ۱۴۰۲/۰۷/۲۵
تاریخ انتشار نوبت دوم: ۱۴۰۲/۰۸/۱۰

**۸۰۸/م.الف- مدیر واحد ثبتی حوزه ثبت ملک مرودشت- رضا حقانی نیا**

## آگهی فقدان سند مالکیت شماره بخش دهم فارس شهرستان فسا

آقای وحید صاحب دوســـت با تسلیم دو برگ استشهادیه مدعی است که تعداد یک جلد سند ششدانگ مربوط به پلاک ۱۶۷۸ فرعی از ۱۳۱۸- اصلی واقع در بخش دهم فارس شهرستان فسا که ذیل ثبت ۲۵۶۲۸ صفحه ۱۳۳ دفتر ۲۷۴- املاک بنام خودش ثبت و ســـند مالکیت صادر و به علت جا به جائی مفقود و اکنون تقاضای صدور المثنی سند مالکیت گردیده است. مراتب طبق اصلاحیه تبصره یک اصلاحی ماده ۱۲۰ آئین نامه قانون ثبت آگهی می شود که هر کس نســـبت به ملک مورد آگهی معامله ای کرده و یا مدعی وجود سند مالکیت نزد خود میباشد تا ده روز پس از انتشار آگهی به ثبت محل مراجعه و اعتراض خود را ضمن ارائه اصل ســـند مالکیت یا سند معامله تسلیم نماید و اگر ظرف مدت مقرر اعتراضی نرســـد و یا در صورت اعتراض اصل ســـند ارائه نشود اداره ثبت المثنی ســـند مالکیت را طبق مقررات صادر و به متقاضی تسلیم خواهد کرد. با توجه به سند رهنی ۸۹۹۳۸ مورخ ۱۳۸۶/۰۹/۲۷ دفترخانه ۸۵ فسا

**۳۲۴/م.الف- مدیر واحد ثبتی حوزه ثبت ملک فسا- یعقوب حق پرست**

## آگهی فقدان سند مالکیت شماره بخش دهم فارس شهرستان فسا

آقای مرتضی ذاکری به وکالت از طرف مالک آقای سید هادی حسینی با تسلیم دو برگ استشـــهادیه مدعی اســـت که تعداد یک جلد سند موازی یک سهم از سه و هفتاد و پنج صدم سهم سهام یک قسمت از دو قسمت اقسام هفت و نیم سهم مشـــاع از ۱۲۳۴۰/۹ سهم سهام ششدانگ مربوط به پلاک ۳۹۱۵- اصلی واقع در بخش دهم فارس شهرســـتان فســـا که ذیل ثبت ۲۹۵۴۲ صفحه ۴۳۸ دفتر ۲۹۴- املاک بنام خودش ثبت و ســـند مالکیت صادر و به علت اســـباب کشی مفقود و اکنون تقاضای صدور المثنی سند مالکیت گردیده است. مراتب طبـــق اصلاحیه تبصره یک اصلاحی ماده ۱۲۰ آئین نامه قانون ثبت آگهی می شـــود که هر کس نسبت به ملک مورد آگهی معامله ای کرده و یا مدعی وجود ســـند مالکیت نزد خود میباشـــد تا ده روز پس از انتشار آگهی به ثبت محل مراجعه و اعتراض خود را ضمن ارائه اصل ســـند مالکیت یا سند معامله تسلیم نماید و اگر ظرف مدت مقرر اعتراضی نرســـد و یا در صورت اعتراض اصل سند ارائه نشـــود اداره ثبت المثنی سند مالکیت را طبق مقررات صادر و به متقاضی تسلیم خواهد کرد.

**۳۲۵/م.الف- مدیر واحد ثبتی حوزه ثبت ملک فسا- یعقوب حق پرست**

## آگهی موضوع ماده ۳ قانون و ماده ۱۳ آئین نامه قانون تعیین تکلیف وضعیت ثبتی و اراضی و ساختمانهای فاقد سند رسمی

برابر رای شـــماره ۱۴۰۲۶۰۳۱۱۰۰۴۰۰۴۶۲۳ مورخه ۱۴۰۲/۷/۱۶ هیات اول موضوع قانون تعیین تکلیف وضعیت ثبتی اراضی و ســـاختمانهای فاقد ســـند رسمی مستقر در واحد ثبتی مرودشـــت تصرفات مالکانه و بلامعارض متقاضی شرکت گاز استان فارس به شماره شناسه ملی ۱۰۱۰۱۸۹۲۲۱۴ در ششدانگ یـــک قطعه زمین مزروعی به مســـاحت ۱۰۰۰۰ مترمربـــع پلاک ۱۱ فرعی از ۱۱۶- اصلی قطعـــه ۲ بخش ۶ فارس متخذه از پلاک ۱ فرعی از ۱۱۶- اصلی قطعه ۲ بخش ۶ فارس که می بایســـت از ســـهام مشاعی شرکت فوق الذکر از ســـند شـــماره ۴۵۵۳۲ مورخه ۸۶/۲/۱۶ دفتر ۴۳ مرودشت کسر گردد محرز گردیده اســـت. لذا به منظور اطلاع عموم مراتب در دو نوبت به فاصله ۱۵ روز آگهی می شـــود در صورتی که اشخاص نسبت به صدور سند مالکیت متقاضی اعتراض داشـــته باشـــند می توانند از تاریخ انتشار اولین آگهی به مدت دو ماه اعتراض خود را به این اداره تسلیم و پس از اخذ رسید، ظرف مدت یک ماه از تاریخ تسلیم اعتراض، دادخواست خود را به مرجع قضایی تقدیم نمایند. بدیهی است در صورت انقضای مدت مذکور و عدم وصول اعتراض طبق مقررات سند مالکیت صادر خواهد شـــد. ضمناً صدور ســـند مالکیت مانع مراجعه متضرر به دادگاه نمی باشد.
تاریخ انتشار نوبت اول: ۱۴۰۲/۰۷/۲۵
تاریخ انتشار نوبت دوم: ۱۴۰۲/۰۸/۱۰

**۸۰۶/م.الف- مدیر واحد ثبتی حوزه ثبت ملک مرودشت- رضا حقانی نیا**

## آگهی فقدان سند مالکیت بخش ۴ شیراز

خانم هســـتی ذوالریاســـتین نعمت الهی برابر وکالت نامه شـــماره 4 U 9 LG SMWYKPF مـــورخ ۱۴۰۲/۰۱/۲۴ (دفتر حفاظت منافع جمهوری اســـلامی ایران- واشـــنگتن) به وکالت از خدیجه مشـــهور به سوسن شـــرقی با تسلیم دو برگ استشـــهادیه که در دفتر اســـناد رسمی شماره ۳۹ شـــیراز تنظیم گردیده است مدعی اســـت که تعداد یک جلد سند مالکیت مربوط به شش دانگ پلاک ۲۵۴۱/۱۹۱۰ واقع در بخش ۴ شیراز که به نام خدیجه مشهور به سوسن شرقی ثبت و ســـند مالکیت بشماره چاپی ۶۱۹۶۱۴ صادر به علت سهل انگاری مفقود گردیده است و نامبرده تقاضای صدور سند المثنی نموده است مراتب طبق ماده ۱۲۰ اصلاحی آئین نامه قانون ثبت آگهی می شـــود که هر کس نسبت به ملک مورد آگهی معامله ای کرده و یا مدعی وجود سند مالکیت نزد خود می باشد تا ده روز پس از انتشـــار آگهی به ثبت محل مراجعه و اعتراض خود را ضمن ارائه اصل سند مالکیت یا خلاصه معامله تسلیم نماید و اگر ظرف مدت مقرر اعتراضی نرســـیده و یا در صورت اعتراض اصل سند ارائه نشـــود اداره ثبت سند مالکیت المثنی را طبق مقررات صادر و به متقاضی تسلیم خواهد کرد.
تاریخ انتشار: ۱۴۰۲/۰۷/۲۵

**۲۲۳۶/م.الف- رئیس واحد ثبتی حوزه ثبت ملک شیراز- ناحیه ۱- محسن مظفری نیا**

## آگهی موضوع ماده ۳ قانون و ماده ۱۳ آئین نامه قانون تعیین تکلیف وضعیت ثبتی و اراضی و ساختمانهای فاقد سند رسمی

برابـــر رای شـــماره ۱۴۰۲۶۰۳۱۱۰۰۴۰۰۴۴۷۵- ۱۴۰۲/۰۷/۰۹ هیات اول موضوع قانون تعیین تکلیف وضعیت ثبتی اراضی و ســـاختمانهای فاقد ســـند رسمی مستقر در واحد ثبتی مرودشـــت تصرفات مالکانه و بلامعارض متقاضی خانم سیده اعظم میری فرزند سیدعیسی به شماره ملی ۲۴۳۱۴۶۲۶۷۶ صادره از مرودشـــت در ششدانگ یک باب خانه به مســـاحت ۱۵۸/۴۵ مترمربع پلاک ۱۱۵۷ فرعـــی از ۱۳۴ اصلی قطعه دو بخش ۵ فارس متخذه از پلاک ۱۳۴/۱۳ قطعه ۲ بخش ۵ فارس حوزه ثبت مرودشـــت که می بایســـت از سهام مشاعی خانـــم آروین دخت وقار با وکالت خانم رودابه الشـــهیر بـــه ملکه امامی فرزند مرحوم ضرغام الشریعه از پلاک ۱۳۴/۱۳ بخش ۵ فارس کسر و لحاظ گردد لذا به منظور اطلاع عموم مراتب در دو نوبت به فاصله ۱۵ روز آگهی می شـــود در صورتی که اشخاص نسبت به صدور سند مالکیت متقاضی اعتراض داشته باشند می توانند از تاریخ انتشـــار اولین آگهـــی به مدت دو ماه اعتراض خود را به این اداره تســـلیم و پس از اخذ رسید، ظرف مدت یک ماه از تاریخ تسلیم اعتراض، دادخواســـت خود را به مرجـــع قضایی تقدیم نمایند. بدیهی اســـت در صورت انقضـــای مدت مذکور و عدم وصول اعتراض طبق مقررات ســـند مالکیت صادر خواهد شد. ضمناً صدور سند مالکیت مانع مراجعه متضرر به دادگاه نمی باشد.
تاریخ انتشار نوبت اول: ۱۴۰۲/۰۷/۲۵
تاریخ انتشار نوبت دوم: ۱۴۰۲/۰۸/۱۰

**۸۰۷/م.الف- مدیر واحد ثبتی حوزه ثبت ملک مرودشت- رضا حقانی نیا**

شهر مردم برای مردم شهر

شهر مردم

VOL.9 NO.914
2023 Oct 17

سه شنبه ۲۵ مهر ۱۴۰۲ ■ ۱ ربیع الثانی ۱۴۴۵ ■ سال نهم ■ شماره ۹۱۴

آگهی

WWW.SHAHRMARDOMDAILY.IR

**آگهی موضوع ماده ۳ قانون و ماده ۱۳ آئین نامه قانون تعیین تکلیف وضعیت ثبتی و اراضی و ساختمانهای فاقد سند رسمی**

برابر رای شماره ۱۴۰۲۶۰۳۱۱۰۰۴۰۰۴۳۶۷ - ۱۴۰۲/۰۷/۰۵ هیات اول موضوع قانون تعیین تکلیف وضعیت ثبتی اراضی و ساختمانهای فاقد سند رسمی مستقر در واحد ثبتی مرودشت تصرفات مالکانه و بلامعارض متقاضی آقای بهنام جهانی فرزند علی محمد کدملی ۲۴۳۰۲۰۰۰۹۰ صادره از مرودشت در سه دانگ از ششدانگ یک باب گاراژ به مساحت ۸۷۲۶ مترمربع پلاک ۴۲۱۶ فرعی از ۹۷ اصلی قطعه دو بخش ۵ فارس متخذه از پلاک ۹۷ قطعه ۲ بخش ۵ فارس حوزه ثبت مرودشت لذا می بایست از سهام مشاعی خانم مریم امامی و معصومه امامی فرزندان حاج شیخ عنایت الشریعه امامی از پلاک ۹۷ بخش ۵ فارس کسر و لحاظ گردد. به منظور اطلاع عموم مراتب در دو نوبت به فاصله ۱۵ روز آگهی می شود در صورتی که اشخاص نسبت به صدور سند مالکیت متقاضی اعتراض داشته باشند می توانند از تاریخ انتشار اولین آگهی به مدت دو ماه اعتراض خود را به این اداره تسلیم و پس از اخذ رسید، ظرف مدت یک ماه از تاریخ تسلیم اعتراض، دادخواست خود را به مرجع قضایی تقدیم نمایند. بدیهی است در صورت انقضای مدت مذکور و عدم وصول اعتراض طبق مقررات سند مالکیت صادر خواهد شد. ضمناً صدور سند مالکیت مانع مراجعه متضرر به دادگاه نمی باشد.

تاریخ انتشار نوبت اول: ۱۴۰۲/۰۷/۱۰

تاریخ انتشار نوبت دوم: ۱۴۰۲/۰۷/۲۵

**۷۷۵/م.الف– مدیر واحد ثبتی حوزه ثبت ملک مرودشت– رضا حقانی نیا**

**آگهی موضوع ماده ۳ قانون و ماده ۱۳ آئین نامه قانون تعیین تکلیف وضعیت ثبتی و اراضی و ساختمانهای فاقد سند رسمی**

برابر رای شماره ۱۴۰۲۶۰۳۱۱۰۰۴۰۰۴۱۲۱- ۱۴۰۲/۰۶/۲۸ هیات اول موضوع قانون تعیین تکلیف وضعیت ثبتی اراضی و ساختمانهای فاقد سند رسمی مستقر در واحد ثبتی مرودشت تصرفات مالکانه و بلامعارض متقاضی آقای عبدالحسین گودرزی فرزند علی میرزا کدملی ۲۴۳۰۱۱۱۵۴۳ صادره از مرودشت در موازی سه دانگ مشاع از ششدانگ یک قطعه زمین مزروعی به مساحت ۵۴۰۵۷ مترمربع به پلاک ثبتی ۳۸۹ فرعی از ۸۸ اصلی متخذه از پلاک ۴۹ فرعی از ۸۸ اصلی قطعه ۲ بخش ۵ فارس که می بایست از سهام مشاعی متقاضی از سند شماره ۹۷/۸/۲۲- ۴۹۲۵۴ دفتر ۱۱۷ مرودشت از پلاک ۸۸/۴۹ بخش ۵ فارس کسر و لحاظ گردد. لذا به منظور اطلاع عموم مراتب در دو نوبت به فاصله ۱۵ روز آگهی می شود در صورتی که اشخاص نسبت به صدور سند مالکیت متقاضی اعتراض داشته باشند می توانند از تاریخ انتشار اولین آگهی به مدت دو ماه اعتراض خود را به این اداره تسلیم و پس از اخذ رسید، ظرف مدت یک ماه از تاریخ تسلیم اعتراض، دادخواست خود را به مرجع قضایی تقدیم نمایند. بدیهی است در صورت انقضای مدت مذکور و عدم وصول اعتراض طبق مقررات سند مالکیت صادر خواهد شد. ضمناً صدور سند مالکیت مانع مراجعه متضرر به دادگاه نمی باشد.

تاریخ انتشار نوبت اول: ۱۴۰۲/۰۷/۱۰

تاریخ انتشار نوبت دوم: ۱۴۰۲/۰۷/۲۵

**۷۷۴/م.الف– مدیر واحد ثبتی حوزه ثبت ملک مرودشت– رضا حقانی نیا**

**آگهی موضوع ماده ۳ قانون و ماده ۱۳ آئین نامه قانون تعیین تکلیف وضعیت ثبتی و اراضی و ساختمانهای فاقد سند رسمی**

برابر رای شماره ۱۴۰۲۶۰۳۱۱۰۰۴۰۰۳۹۹۹- ۱۴۰۲/۰۶/۱۲ هیات اول موضوع قانون تعیین تکلیف وضعیت ثبتی اراضی و ساختمانهای فاقد سند رسمی مستقر در واحد ثبتی مرودشت تصرفات مالکانه و بلامعارض متقاضی خانم شکوفه شیروانی فرزند نجف قلی کدملی ۲۴۳۱۸۱۰۸۲۸ صادره از مرودشت در ششدانگ یک باب ساختمان به مساحت ۱۲۷/۶۴ مترمربع پلاک ۴۰۲ فرعی از ۱۰۵ اصلی قطعه دو بخش ۵ فارس متخذه از پلاک ۱۰۵ قطعه ۲ بخش ۵ فارس حوزه ثبت مرودشت که می بایست از سهم الارث مشاعی آقای هدایت زارع وراث هیبت اله از پلاک ۱۰۵ بخش ۵ فارس کسر و لحاظ گردد. به منظور اطلاع عموم مراتب در دو نوبت به فاصله ۱۵ روز آگهی می شود در صورتی که اشخاص نسبت به صدور سند مالکیت متقاضی اعتراض داشته باشند می توانند از تاریخ انتشار اولین آگهی به مدت دو ماه اعتراض خود را به این اداره تسلیم و پس از اخذ رسید، ظرف مدت یک ماه از تاریخ تسلیم اعتراض، دادخواست خود را به مرجع قضایی تقدیم نمایند. بدیهی است در صورت انقضای مدت مذکور و عدم وصول اعتراض طبق مقررات سند مالکیت صادر خواهد شد. ضمناً صدور سند مالکیت مانع مراجعه متضرر به دادگاه نمی باشد.

تاریخ انتشار نوبت اول: ۱۴۰۲/۰۷/۱۰

تاریخ انتشار نوبت دوم: ۱۴۰۲/۰۷/۲۵

**۷۷۳/م.الف– مدیر واحد ثبتی حوزه ثبت ملک مرودشت– رضا حقانی نیا**

**آگهی موضوع ماده ۳ قانون و ماده ۱۳ آئین نامه قانون تعیین تکلیف وضعیت ثبتی و اراضی و ساختمانهای فاقد سند رسمی**

برابر رای شماره ۱۴۰۲۶۰۳۱۱۰۰۴۰۰۳۹۱۹- ۱۴۰۲/۰۶/۱۱ هیات اول موضوع قانون تعیین تکلیف وضعیت ثبتی اراضی و ساختمانهای فاقد سند رسمی مستقر در واحد ثبتی مرودشت تصرفات مالکانه و بلامعارض متقاضی آقای رمضان جمالی راد فرزند جلیل کدملی ۲۴۳۱۲۴۸۵۹۳ شناسنامه شماره ۳۰۰۶ صادره از مرودشت در ششدانگ یک قطعه زمین مزروعی به مساحت ۶۹۸۵۱ مترمربع پلاک ۲۵۴ فرعی از ۷۲ اصلی قطعه دو بخش ۶ فارس متخذه از پلاک ۷۲ قطعه ۲ بخش ۶ فارس که می بایست از سهام مشاعی متقاضی از سند شماره ۱۲۵۵۲ مورخه ۹۳/۴/۲۲ و ۱۲۵۵۳ مورخه ۹۳/۴/۲۲ و ۱۲۵۵۱ مورخه ۹۳/۴/۲۲ دفتر ۴۲۸ مرودشت از پلاک ۷۲ بخش ۶ فارس کسر و لحاظ گردد. به منظور اطلاع عموم مراتب در دو نوبت به فاصله ۱۵ روز آگهی می شود در صورتی که اشخاص نسبت به صدور سند مالکیت متقاضی اعتراض داشته باشند می توانند از تاریخ انتشار اولین آگهی به مدت دو ماه اعتراض خود را به این اداره تسلیم و پس از اخذ رسید، ظرف مدت یک ماه از تاریخ تسلیم اعتراض، دادخواست خود را به مرجع قضایی تقدیم نمایند. بدیهی است در صورت انقضای مدت مذکور و عدم وصول اعتراض طبق مقررات سند مالکیت صادر خواهد شد. ضمناً صدور سند مالکیت مانع مراجعه متضرر به دادگاه نمی باشد.

تاریخ انتشار نوبت اول: ۱۴۰۲/۰۷/۱۰

تاریخ انتشار نوبت دوم: ۱۴۰۲/۰۷/۲۵

**۷۷۱/م.الف– مدیر واحد ثبتی حوزه ثبت ملک مرودشت– رضا حقانی نیا**

**آگهی موضوع ماده ۳ قانون و ماده ۱۳ آئین نامه قانون تعیین تکلیف وضعیت ثبتی و اراضی و ساختمانهای فاقد سند رسمی**

برابر رای شماره ۱۴۰۲۶۰۳۱۱۰۰۴۰۰۴۳۶۵- ۱۴۰۲/۰۷/۰۵ هیات اول موضوع قانون تعیین تکلیف وضعیت ثبتی اراضی و ساختمانهای فاقد سند رسمی مستقر در واحد ثبتی مرودشت تصرفات مالکانه و بلامعارض متقاضی آقای مهدی جهانی فرزند علی محمد کدملی ۲۴۳۱۹۸۸۸۳۱ صادره از مرودشت در سه دانگ از ششدانگ یک باب گاراژ به مساحت ۸۷۲۶ مترمربع پلاک ۴۲۱۶ فرعی از ۹۷ اصلی قطعه دو بخش ۵ فارس متخذه از پلاک ۹۷ قطعه ۲ بخش ۵ فارس حوزه ثبت مرودشت لذا می بایست از سهام مشاعی خانم مریم امامی و معصومه امامی فرزندان حاج شیخ عنایت الشریعه امامی از پلاک ۹۷ بخش ۵ فارس کسر و لحاظ گردد. به منظور اطلاع عموم مراتب در دو نوبت به فاصله ۱۵ روز آگهی می شود در صورتی که اشخاص نسبت به صدور سند مالکیت متقاضی اعتراض داشته باشند می توانند از تاریخ انتشار اولین آگهی به مدت دو ماه اعتراض خود را به این اداره تسلیم و پس از اخذ رسید، ظرف مدت یک ماه از تاریخ تسلیم اعتراض، دادخواست خود را به مرجع قضایی تقدیم نمایند. بدیهی است در صورت انقضای مدت مذکور و عدم وصول اعتراض طبق مقررات سند مالکیت صادر خواهد شد. ضمناً صدور سند مالکیت مانع مراجعه متضرر به دادگاه نمی باشد.

تاریخ انتشار نوبت اول: ۱۴۰۲/۰۷/۱۰

تاریخ انتشار نوبت دوم: ۱۴۰۲/۰۷/۲۵

**۷۷۶/م.الف– مدیر واحد ثبتی حوزه ثبت ملک مرودشت– رضا حقانی نیا**

**آگهی موضوع ماده ۳ قانون و ماده ۱۳ آئین نامه قانون تعیین تکلیف وضعیت ثبتی و اراضی و ساختمانهای فاقد سند رسمی**

برابر رای شماره ۱۴۰۲۶۰۳۱۱۰۰۴۰۰۴۱۳۵- ۱۴۰۲/۰۶/۲۸ هیات اول موضوع قانون تعیین تکلیف وضعیت ثبتی اراضی و ساختمانهای فاقد سند رسمی مستقر در واحد ثبتی مرودشت تصرفات مالکانه و بلامعارض متقاضی آقای رشید زارعی فرزند رضا کدملی ۲۴۳۱۱۴۹۴۰۴ صادره از مرودشت در ششدانگ یک قطعه زمین مزروعی به مساحت ۲۷۷۱۱ مترمربع پلاک ۲۶۹ فرعی از ۱۰۷ اصلی قطعه دو بخش ۵ فارس متخذه از پلاک ۱۰۷ قطعه ۲ بخش ۵ فارس حوزه ثبت مرودشت که می بایست از سهام مشاعی متقاضی از سند شماره ۱۲۷۵۶۱- ۹۴/۶/۴ دفتر ۵۵ مرودشت از پلاک فوق الذکر بخش ۵ فارس کسر و لحاظ گردد. لذا به منظور اطلاع عموم مراتب در دو نوبت به فاصله ۱۵ روز آگهی می شود در صورتی که اشخاص نسبت به صدور سند مالکیت متقاضی اعتراض داشته باشند می توانند از تاریخ انتشار اولین آگهی به مدت دو ماه اعتراض خود را به این اداره تسلیم و پس از اخذ رسید، ظرف مدت یک ماه از تاریخ تسلیم اعتراض، دادخواست خود را به مرجع قضایی تقدیم نمایند. بدیهی است در صورت انقضای مدت مذکور و عدم وصول اعتراض طبق مقررات سند مالکیت صادر خواهد شد. ضمناً صدور سند مالکیت مانع مراجعه متضرر به دادگاه نمی باشد.

تاریخ انتشار نوبت اول: ۱۴۰۲/۰۷/۱۰

تاریخ انتشار نوبت دوم: ۱۴۰۲/۰۷/۲۵

**۷۷۷/م.الف– مدیر واحد ثبتی حوزه ثبت ملک مرودشت– رضا حقانی نیا**

**آگهی موضوع ماده ۳ قانون و ماده ۱۳ آئین نامه قانون تعیین تکلیف وضعیت ثبتی و اراضی و ساختمانهای فاقد سند رسمی**

برابر رای شماره ۱۴۰۲۶۰۳۱۱۰۰۴۰۰۴۱۹۴- ۱۴۰۲/۰۶/۳۰ هیات اول موضوع قانون تعیین تکلیف وضعیت ثبتی اراضی و ساختمانهای فاقد سند رسمی مستقر در واحد ثبتی مرودشت تصرفات مالکانه و بلامعارض متقاضی آقای رشید زارعی فرزند رضا کدملی ۲۴۳۱۱۴۹۴۰۴ صادره از مرودشت در ششدانگ یک قطعه زمین مزروعی به مساحت ۴۰۷۰۰ مترمربع پلاک ۲۷۰ فرعی از ۱۰۷ اصلی قطعه دو بخش ۵ فارس متخذه از پلاک ۱۰۷ قطعه ۲ بخش ۵ فارس حوزه ثبت مرودشت که می بایست از سهام مشاعی متقاضی از سند شماره ۱۲۷۵۶۱ - ۹۴/۶/۴ دفتر ۵۵ مرودشت از پلاک فوق الذکر بخش ۵ فارس کسر و لحاظ گردد. به منظور اطلاع عموم مراتب در دو نوبت به فاصله ۱۵ روز آگهی می شود در صورتی که اشخاص نسبت به صدور سند مالکیت متقاضی اعتراض داشته باشند می توانند از تاریخ انتشار اولین آگهی به مدت دو ماه اعتراض خود را به این اداره تسلیم و پس از اخذ رسید، ظرف مدت یک ماه از تاریخ تسلیم اعتراض، دادخواست خود را به مرجع قضایی تقدیم نمایند. بدیهی است در صورت انقضای مدت مذکور و عدم وصول اعتراض طبق مقررات سند مالکیت صادر خواهد شد. ضمناً صدور سند مالکیت مانع مراجعه متضرر به دادگاه نمی باشد.

تاریخ انتشار نوبت اول: ۱۴۰۲/۰۷/۱۰

تاریخ انتشار نوبت دوم: ۱۴۰۲/۰۷/۲۵

**۷۷۸/م.الف– مدیر واحد ثبتی حوزه ثبت ملک مرودشت– رضا حقانی نیا**

**آگهی موضوع ماده ۳ قانون و ماده ۱۳ آئین نامه قانون تعیین تکلیف وضعیت ثبتی و اراضی و ساختمانهای فاقد سند رسمی**

برابر رای شماره ۱۴۰۲۶۰۳۱۱۰۰۴۰۰۴۱۱۳- ۱۴۰۲/۰۶/۲۸ هیات اول موضوع قانون تعیین تکلیف وضعیت ثبتی اراضی و ساختمانهای فاقد سند رسمی مستقر در واحد ثبتی مرودشت تصرفات مالکانه و بلامعارض متقاضی آقای بهزاد عمادی فرزند سیاه کدملی ۲۴۳۰۲۹۲۹۷۱ صادره از مرودشت در ششدانگ یک باب ساختمان به مساحت ۱۴۲ مترمربع پلاک ۴۲۱۴ فرعی از ۹۷ اصلی قطعه دو بخش ۵ فارس متخذه از پلاک ۹۷ قطعه ۲ بخش ۵ فارس حوزه ثبت مرودشت که می بایست از سهام مشاعی آقای فرج شیری فرزند هادی از سند شماره ۶۳۳۵۷- ۷۷/۶/۲۱ دفتر ۸۴ مرودشت از پلاک ۹۷ بخش ۵ فارس کسر و لحاظ گردد. به منظور اطلاع عموم مراتب در دو نوبت به فاصله ۱۵ روز آگهی می شود در صورتی که اشخاص نسبت به صدور سند مالکیت متقاضی اعتراض داشته باشند می توانند از تاریخ انتشار اولین آگهی به مدت دو ماه اعتراض خود را به این اداره تسلیم و پس از اخذ رسید، ظرف مدت یک ماه از تاریخ تسلیم اعتراض، دادخواست خود را به مرجع قضایی تقدیم نمایند. بدیهی است در صورت انقضای مدت مذکور و عدم وصول اعتراض طبق مقررات سند مالکیت صادر خواهد شد. ضمناً صدور سند مالکیت مانع مراجعه متضرر به دادگاه نمی باشد.

تاریخ انتشار نوبت اول: ۱۴۰۲/۰۷/۱۰

تاریخ انتشار نوبت دوم: ۱۴۰۲/۰۷/۲۵

**۷۷۹/م.الف– مدیر واحد ثبتی حوزه ثبت ملک مرودشت– رضا حقانی نیا**

**آگهی موضوع ماده ۳ قانون و ماده ۱۳ آئین نامه قانون تعیین تکلیف وضعیت ثبتی و اراضی و ساختمانهای فاقد سند رسمی**

برابر رای شماره ۱۴۰۲۶۰۳۱۱۰۰۴۰۰۴۱۱۰- ۱۴۰۲/۰۶/۲۸ هیات اول موضوع قانون تعیین تکلیف وضعیت ثبتی اراضی و ساختمانهای فاقد سند رسمی مستقر در واحد ثبتی مرودشت تصرفات مالکانه و بلامعارض متقاضی آقای علی محمدی فرزند قربانعلی کدملی ۲۵۳۹۷۶۷۵۸۳ در ششدانگ یک باب ساختمان تجاری- مسکونی به مساحت ۷۴/۱۱ مترمربع پلاک ۴۲۱۳ فرعی از ۹۷ اصلی قطعه دو بخش ۵ فارس متخذه از پلاک ۹۷ قطعه ۲ بخش ۵ فارس حوزه ثبت مرودشت که می بایست از سهام مشاعی آقای فرج شیری فرزند هادی از سند شماره ۶۳۳۵۷ - ۷۷/۶/۲۱ دفتر ۸۴ مرودشت از پلاک ۹۷ بخش ۵ فارس کسر و لحاظ گردد. به منظور اطلاع عموم مراتب در دو نوبت به فاصله ۱۵ روز آگهی می شود در صورتی که اشخاص نسبت به صدور سند مالکیت متقاضی اعتراض داشته باشند می توانند از تاریخ انتشار اولین آگهی به مدت دو ماه اعتراض خود را به این اداره تسلیم و پس از اخذ رسید، ظرف مدت یک ماه از تاریخ تسلیم اعتراض، دادخواست خود را به مرجع قضایی تقدیم نمایند. بدیهی است در صورت انقضای مدت مذکور و عدم وصول اعتراض طبق مقررات سند مالکیت صادر خواهد شد. ضمناً صدور سند مالکیت مانع مراجعه متضرر به دادگاه نمی باشد.

تاریخ انتشار نوبت اول: ۱۴۰۲/۰۷/۱۰

تاریخ انتشار نوبت دوم: ۱۴۰۲/۰۷/۲۵

**۷۸۰/م.الف– مدیر واحد ثبتی حوزه ثبت ملک مرودشت– رضا حقانی نیا**

**آگهی موضوع ماده ۳ قانون و ماده ۱۳ آئین نامه قانون تعیین تکلیف وضعیت ثبتی و اراضی و ساختمانهای فاقد سند رسمی**

برابر رای شماره ۱۴۰۲۶۰۳۱۱۰۰۴۰۰۴۲۱۶- ۱۴۰۲/۷/۱ هیات اول موضوع قانون تعیین تکلیف وضعیت ثبتی اراضی و ساختمانهای فاقد سند رسمی مستقر در واحد ثبتی مرودشت تصرفات مالکانه و بلامعارض متقاضی آقای حسن نوروزی فرزند عزیز کدملی ۲۴۳۱۷۵۸۳۸۹ صادره از مرودشت در ششدانگ یک باب ساختمان تجاری- مسکونی به مساحت ۱۵۵/۵۵ مترمربع پلاک ۴۲۱۵ فرعی از ۹۷ اصلی قطعه دو بخش ۵ فارس متخذه از پلاک ۹۷/۳ قطعه ۲ بخش ۵ فارس حوزه ثبت مرودشت که می بایست از سهام مشاعی آقایان عبدالحسین تقی زاده- جلال محمد زاده- علیرضا استواری- عزیز امیری- ایاز یوسفی از پلاک ۹۷/۳ بخش ۵ فارس کسر و لحاظ گردد. به منظور اطلاع عموم مراتب در دو نوبت به فاصله ۱۵ روز آگهی می شود در صورتی که اشخاص نسبت به صدور سند مالکیت متقاضی اعتراض داشته باشند می توانند از تاریخ انتشار اولین آگهی به مدت دو ماه اعتراض خود را به این اداره تسلیم و پس از اخذ رسید، ظرف مدت یک ماه از تاریخ تسلیم اعتراض، دادخواست خود را به مرجع قضایی تقدیم نمایند. بدیهی است در صورت انقضای مدت مذکور و عدم وصول اعتراض طبق مقررات سند مالکیت صادر خواهد شد. ضمناً صدور سند مالکیت مانع مراجعه متضرر به دادگاه نمی باشد.

تاریخ انتشار نوبت اول: ۱۴۰۲/۰۷/۱۰

تاریخ انتشار نوبت دوم: ۱۴۰۲/۰۷/۲۵

**۷۸۱/م.الف– مدیر واحد ثبتی حوزه ثبت ملک مرودشت– رضا حقانی نیا**

**آگهی موضوع ماده ۳ قانون و ماده ۱۳ آئین نامه قانون تعیین تکلیف وضعیت ثبتی و اراضی و ساختمانهای فاقد سند رسمی**

برابر رای شماره ۱۴۰۲۶۰۳۱۱۰۰۴۰۰۴۱۸۷- ۱۴۰۲/۰۶/۲۹ هیات اول موضوع قانون تعیین تکلیف وضعیت ثبتی اراضی و ساختمانهای فاقد سند رسمی مستقر در واحد ثبتی مرودشت تصرفات مالکانه و بلامعارض متقاضی آقای مهدی زارع فرزند رضاعلی کدملی ۲۴۳۳۱۲۵۹۴۴ صادره از مرودشت در سه دانگ از ششدانگ یک باب گاراژ به مساحت ۱۰۰۰ مترمربع پلاک ۵۴۹۵ فرعی از ۱۰۵ اصلی قطعه دو بخش ۵ فارس متخذه از پلاک ۱۰۵ قطعه ۲ بخش ۵ فارس حوزه ثبت مرودشت که می بایست از سهام مشاعی آقای جمال کشتکار فرزند عزیز از سند شماره ۱۰۱۵۲- ۶۷/۳/۱۸ دفتر ۴۳ مرودشت از پلاک ۱۰۵ بخش ۵ فارس کسر و لحاظ گردد. لذا به منظور اطلاع عموم مراتب در دو نوبت به فاصله ۱۵ روز آگهی می شود در صورتی که اشخاص نسبت به صدور سند مالکیت متقاضی اعتراض داشته باشند می توانند از تاریخ انتشار اولین آگهی به مدت دو ماه اعتراض خود را به این اداره تسلیم و پس از اخذ رسید، ظرف مدت یک ماه از تاریخ تسلیم اعتراض، دادخواست خود را به مرجع قضایی تقدیم نمایند. بدیهی است در صورت انقضای مدت مذکور و عدم وصول اعتراض طبق مقررات سند مالکیت صادر خواهد شد. ضمناً صدور سند مالکیت مانع مراجعه متضرر به دادگاه نمی باشد.

تاریخ انتشار نوبت اول: ۱۴۰۲/۰۷/۱۰

تاریخ انتشار نوبت دوم: ۱۴۰۲/۰۷/۲۵

**۷۸۲/م.الف– مدیر واحد ثبتی حوزه ثبت ملک مرودشت– رضا حقانی نیا**

**آگهی موضوع ماده ۳ قانون و ماده ۱۳ آئین نامه قانون تعیین تکلیف وضعیت ثبتی و اراضی و ساختمانهای فاقد سند رسمی**

برابر رای شماره ۱۴۰۲۶۰۳۱۱۰۰۴۰۰۴۱۵۱- ۱۴۰۲/۰۶/۲۸ هیات اول موضوع قانون تعیین تکلیف وضعیت ثبتی اراضی و ساختمانهای فاقد سند رسمی مستقر در واحد ثبتی مرودشت تصرفات مالکانه و بلامعارض متقاضی آقای حمیدرضا زارع فرزند رضاعلی کدملی ۲۴۳۱۱۱۴۳۳۳ در سه دانگ از ششدانگ یک باب گاراژ به مساحت ۱۰۰۰ مترمربع پلاک ۵۴۹۵ فرعی از ۱۰۵ اصلی قطعه دو بخش ۵ فارس متخذه از پلاک ۱۰۵ قطعه ۲ بخش ۵ فارس حوزه ثبت مرودشت که می بایست از سهام مشاعی آقای جمال کشتکار فرزند عزیز از سند شماره ۱۰۱۵۲-۶۷/۳/۱۸ دفتر ۴۳ مرودشت از پلاک ۱۰۵ بخش ۵ فارس کسر و لحاظ گردد. لذا به منظور اطلاع عموم مراتب در دو نوبت به فاصله ۱۵ روز آگهی می شود در صورتی که اشخاص نسبت به صدور سند مالکیت متقاضی اعتراض داشته باشند می توانند از تاریخ انتشار اولین آگهی به مدت دو ماه اعتراض خود را به این اداره تسلیم و پس از اخذ رسید، ظرف مدت یک ماه از تاریخ تسلیم اعتراض، دادخواست خود را به مرجع قضایی تقدیم نمایند. بدیهی است در صورت انقضای مدت مذکور و عدم وصول اعتراض طبق مقررات سند مالکیت صادر خواهد شد. ضمناً صدور سند مالکیت مانع مراجعه متضرر به دادگاه نمی باشد.

تاریخ انتشار نوبت اول: ۱۴۰۲/۰۷/۱۰

تاریخ انتشار نوبت دوم: ۱۴۰۲/۰۷/۲۵

**۷۸۳/م.الف– مدیر واحد ثبتی حوزه ثبت ملک مرودشت– رضا حقانی نیا**

**آگهی موضوع ماده ۳ قانون و ماده ۱۳ آئین نامه قانون تعیین تکلیف وضعیت ثبتی و اراضی و ساختمانهای فاقد سند رسمی**

برابر رای شماره ۱۴۰۲۶۰۳۱۱۰۰۴۰۰۴۰۷۹- ۱۴۰۲/۰۶/۱۴ هیات اول موضوع قانون تعیین تکلیف وضعیت ثبتی اراضی و ساختمانهای فاقد سند رسمی مستقر در واحد ثبتی مرودشت تصرفات مالکانه و بلامعارض متقاضی آقای عبدالمجید اورنگی فرزند عبدالحمید کدملی ۲۴۳۰۰۳۴۲۶۳ صادره از مرودشت در ششدانگ یک قطعه زمین مزروعی به مساحت ۱۰۰۴۲۵/۰۲ مترمربع پلاک ۲۷۱ فرعی از ۱۰۷ اصلی قطعه دو بخش ۵ فارس متخذه از پلاک ۱۰۷/۱۸۰ قطعه ۲ بخش ۵ فارس حوزه ثبت مرودشت لذا می بایست از سهام مشاعی متقاضی از سند شماره ۹۶۷۰- ۸۷/۲/۱ دفتر ۱۹۷ نسبت به مساحت تقریبی ۱۷۷۰۰ مترمربع و سند شماره ۹۶۶۸- ۸۷/۲/۱ دفتر ۱۹۷ نسبت به مساحت تقریبی ۳۵۴۰۰ مترمربع و سند مشاعی آقای احمد قاسمی فرزند محمد از سند شماره ۲۱۵۲۲- ۷۴/۱۲/۲۴ دفتر ۴۳ نسبت به مساحت تقریبی ۱۱۸۰۳ مترمربع- و سند مشاعی آقای هیبت اله رمضانی فرزند سیف اله از سند شماره ۲۱۶۱۶- ۷۴/۱۲/۲۴ دفتر ۴۳ نسبت به مساحت تقریبی ۱۷۷۰۰ مترمربع و سهامی مشاعی کاظم زارع فرزند قنبر از سند شماره ۲۱۶۱۴- ۸۴/۱۲/۲۴ دفتر ۴۳ نسبت به مساحت تقریبی ۱۷۷۰۰ مترمربع از پلاک ۱۰۷/۱۸۰ بخش ۵ فارس کسر و لحاظ گردد. به منظور اطلاع عموم مراتب در دو نوبت به فاصله ۱۵ روز آگهی می شود در صورتی که اشخاص نسبت به صدور سند مالکیت متقاضی اعتراض داشته باشند می توانند از تاریخ انتشار اولین آگهی به مدت دو ماه اعتراض خود را به این اداره تسلیم و پس از اخذ رسید، ظرف مدت یک ماه از تاریخ تسلیم اعتراض، دادخواست خود را به مرجع قضایی تقدیم نمایند. بدیهی است در صورت انقضای مدت مذکور و عدم وصول اعتراض طبق مقررات سند مالکیت صادر خواهد شد. ضمناً صدور سند مالکیت مانع مراجعه متضرر به دادگاه نمی باشد.

تاریخ انتشار نوبت اول: ۱۴۰۲/۰۷/۱۰

تاریخ انتشار نوبت دوم: ۱۴۰۲/۰۷/۲۵

**۷۸۵/م.الف– مدیر واحد ثبتی حوزه ثبت ملک مرودشت– رضا حقانی نیا**

**آگهی موضوع ماده ۳ قانون و ماده ۱۳ آئین نامه قانون تعیین تکلیف وضعیت ثبتی و اراضی و ساختمانهای فاقد سند رسمی**

برابر رای شماره ۱۴۰۲۶۰۳۱۱۰۰۴۰۰۴۱۴۷- ۱۴۰۲/۰۶/۲۸ هیات اول موضوع قانون تعیین تکلیف وضعیت ثبتی اراضی و ساختمانهای فاقد سند رسمی مستقر در واحد ثبتی مرودشت تصرفات مالکانه و بلامعارض متقاضی آقای منوچهر مهرابی فرزند محمدرضا کدملی ۲۵۷۰۴۱۹۴۸۶ صادره از فسا در ششدانگ یک باب خانه به مساحت ۲۱۶ مترمربع پلاک ۱۳۳۲۷ فرعی از ۱۰۱ اصلی قطعه دو بخش ۵ فارس متخذه از پلاک ۱۰۱ قطعه ۲ بخش ۵ فارس حوزه ثبت مرودشت لذا می بایست از سهام مشاعی متقاضی از سند شماره ۶۵۲۳۸- ۹۹/۱۲/۱۹ دفتر ۹۳ مرودشت نسبت به دو و یک چهارم دانگ مشاع و از سهم الارث مشاعی آقای نصرت اله همایون وراث حاج صمد از سند شماره ۱۷۴۰۹- ۱۳۵۱/۱۲/۲۷ دفتر ۵۵ مرودشت نسبت به سه و سه چهارم دانگ از ششدانگ پلاک ۱۰۱ بخش ۵ فارس کسر و لحاظ گردد. به منظور اطلاع عموم مراتب در دو نوبت به فاصله ۱۵ روز آگهی می شود در صورتی که اشخاص نسبت به صدور سند مالکیت متقاضی اعتراض داشته باشند می توانند از تاریخ انتشار اولین آگهی به مدت دو ماه اعتراض خود را به این اداره تسلیم و پس از اخذ رسید، ظرف مدت یک ماه از تاریخ تسلیم اعتراض، دادخواست خود را به مرجع قضایی تقدیم نمایند. بدیهی است در صورت انقضای مدت مذکور و عدم وصول اعتراض طبق مقررات سند مالکیت صادر خواهد شد. ضمناً صدور سند مالکیت مانع مراجعه متضرر به دادگاه نمی باشد.

تاریخ انتشار نوبت اول: ۱۴۰۲/۰۷/۱۰

تاریخ انتشار نوبت دوم: ۱۴۰۲/۰۷/۲۵

**۷۸۴/م.الف– مدیر واحد ثبتی حوزه ثبت ملک مرودشت– رضا حقانی نیا**

شهرستان
WWW.SHAHRMARDOMDAILY.IR
VOL.9 NO.914
2023 Oct 17
شهر مردم
روزنامه صبح شهر مردم
سه شنبه ۲۵ مهر ۱۴۰۲ ■ ۱ ربیع الثانی ۱۴۴۵ ■ سال نهم ■ شماره ۹۱۴

## دستگیری سارقین در"اقلید"

**رئیس مرکز اطلاع رسانی پلیس فارس- سرهنگ حمید افرامن|** فرمانده انتظامی اقلید از دستگیری سارقین محتویات درون خودرو با اعتراف به ۱۱ فقره سرقت در این شهرستان خبر داد. سرهنگ "لطفاله محمدی" در گفت‌وگو با خبرنگار پایگاه خبری پلیس، بیان کرد: در پی وقوع چندین فقره سرقت محتویات درون خودرو در این شهرستان، تحقیقات برای شناسایی سارق یا سارقان در دستور کار ماموران پلیس آگاهی قرار گرفت.

وی افزود: ماموران با تحقیقات انجام شده و اقدامات فنی و تخصصی موفق شدند ۲ نفر سارق را شناسایی و در یک عملیات غافلگیرانه آنها را دستگیر کنند. فرمانده انتظامی اقلید از شهروندان خواست: اتومبیل خود را به لوازم ایمنی ضد سرقت مانند سیستم دزدگیر، قفل فرمان، قفل پدال، سوئیچ مخفی و سایر لوازم بازدارنده از سرقت مجهز و هنگام ترک خودرو از بجای گذاشتن کیف پول، گوشی تلفن همراه، اسناد و مدارک و هرگونه لوازم و اموال با ارزش در داخل آن که باعث تحریک سارقان می شود، پرهیز کنند.

# برنامه‌ریزی ویژه اتاق بازرگانی اصفهان برای توسعه صادرات استان

## طرح «پلی به سوی صادرات» رونمایی شد

**محبوبه عزیز- اصفهان- شهرمردم**

رئیس اتاق بازرگانی اصفهان در مراسم رونمایی از طرح «پلی به سوی صادرات» گفت: این طرح می‌تواند به توسعه صادرات کمک کند، لذا با توجه به رسالت‌های اتاق، از هر اقدامی در راستای توسعه صادرات استان حمایت می‌کنیم

امیر کشانی اظهار کرد: در دوره جدید اتاق بازرگانی، موضوع صادرات مورد توجه جدی قرار می‌گیرد، موضوع صادرات مهم است اما شرایط صادراتی اصفهان چندان خوب نیست.

وی ادامه داد: مجموع صادرات استان ۲.۹ درصد است که برای اصفهان که سهم ۱۱ درصدی اقتصاد ایران را دارد چندان آمار خوبی نیست، طرح «پلی به سوی صادرات» می‌تواند به توسعه صادرات کمک کند، استفاده از تجربیات در صادرات بسیار مهم است و کمک می‌کند کار بهتر پیش برود.

کشانیرئیس اتاق بازرگانی اصفهان اضافه کرد: اقدامات خوبی در راستای توسعه صادرات استان برنامه‌ریزی شده است، دو کالای اصلی صادراتی و پنج کشور اصلی مقصد صادراتی استان مورد مطالعه و تحلیل قرار گرفته‌اند و امید است بتوان با برنامه‌ریزی و نگاه جامع، شرایطی را فراهم آورد که همه شاهد توسعه صادرات استان باشیم.

نوید ادریس، سرپرست بهبود و توسعه کسب و کار اتاق بازرگانی اصفهان نیز گفت: طرح «پلی به سوی صادرات» برنامه جامعی است که در گام نخست می‌تواند مشکلات صادرات هر بنگاه را مورد ارزیابی قرار داده و نقاط ضعف و قوت مهم صادراتی آن بنگاه را مشخص نماید. در گام دوم سعی بر آن است که مراحل لازم جهت عملیات صادرات از ابتدا تا انتها را تدوین کرده و شیوه مناسب صادرات را به شکل خودخوان و از طریق سایت منتشر نماییم.

نوید ادریسوی ادامه داد: در طرح «پلی به سوی صادرات» سعی بر آن است که از پتانسیل‌های اتاق بازرگانی اصفهان از طریق پیوند زدن طرح‌ها به یکدیگر به شکل هدفمندتری، مشکلات فعالان اقتصادی را برطرف نماییم.

سرپرست بهبود و توسعه کسب و کار اتاق بازرگانی اصفهان تصریح کرد: صادرات تنها ارسال کالا از یک کشور به کشور دیگر نیست. شما با کالای خود، برند، هویت و فرهنگ ملی کشورتان را به مردمان کشور دیگر معرفی می‌کنید. با ارزیابی جامع می‌توانید استراتژی درست را انتخاب کرده و پتانسیل خود را در جهت توسعه و ورود به بازار جهانی به شکل بالفعل درآورید.

وی عنوان کرد: صادرات در حالی که عملکرد شرکت از جمله حجم فروش، سهم بازار، سودآوری و موقعیت رقابتی را بهبود می‌بخشد روی سطوحی از استخدام، درآمدهای ارزی، توسعه صنعتی و رفاه ملی هم به طور مثبت تأثیر می‌گذارد. با توسعه جهانی شدن و ادغام اقتصادی در میان کشورها، صادرات یکی از مهم‌ترین استراتژی‌های بین‌المللی کردن شرکت‌ها و اقتصادهای ملی شد. مدیران شرکت‌ها برای رقابت در بازارهای داخلی و همچنین خارجی باید مسائل و موانع متعدد صادراتی و نتایج آنها را روی توسعه صادراتی شرکت درک کنند. این مساله برای سیاست‌گذاران هم به منظور اتخاذ برخی اقدامات برای حذف یا حداقل کاهش آثار آنها دارای اهمیت است.

ادریس گفت: ارزیابی آمادگی صادرات و خود مربیگری صادراتی دو موضوع مهم در طرح «پلی به سوی صادرات» است، چهار اصل صادراتی مهم شامل دانش صادراتی، منابع صادراتی، رقابت‌پذیری و زیرساخت صادراتی مواردی هستند که باید همواره مورد توجه قرار گیرد.

فروزان نظری، کارشناس شورای عالی جوانان نیز در این آیین عنوان کرد: ارزیابی آمادگی صادرات، ابزاری است که به فعال اقتصادی کمک می‌کند، آیا کسب و کار او آماده ورود یا گسترش به بازارهای خارجی است یا خیر.

وی افزود: فرم ERA پیش‌رو، یک نسخه تکمیلی، حاصل مطالعات جامعیست از فرم‌های ملی و بین‌المللی که از دانشگاه‌های معتبر دنیا، ارگان‌های مهم دولتی و شرکت‌هایی که در حوزه صادرات فعالیت داشتند احصا و با توجه به روند و اصول صادراتی کشور ایران، بومی‌سازی شده است.

میرهادی سیدی، مشاور سازمان توسعه تجارت نیز گفت: حرکت اتاق بازرگانی اصفهان در ایجاد طرح «پلی به سوی صادرات» اتفاق بسیار خوب و ارزنده‌ای است و جای تشکر دارد.

وی ادامه داد: این موضوع که سازمان‌های توسعه تجارت خدماتی ارائه بدهند بدون اینکه بدانند شرکت‌ها در چه حدی از آمادگی هستند در دنیا منسوخ شده و الان باید هر شرکتی که در معرض دریافت خدمات است ابتدا مورد ارزیابی قرار گیرد و متناسب با سطحی که از ارزیابی مشخص می‌شود برای هر کدام از تجار خدماتی متناسب‌سازی شده ارائه شود.

مشاور سازمان توسعه تجارت گفت: متناسب‌سازی خدمت با وضعیت شرکت‌ها، الگوی مدرن کمک دادن به شرکت‌ها است که در سازمان توسعه تجارت به زودی برای اجرای آن در سطح ملی برنامه داریم.

وی گفت: اتاق اصفهان در بسیاری از زمینه‌ها پیشتاز بوده و اقدامات آن باعث افتخار است و لذا باید به اتاق اصفهان تبریک گفت. امید است این طرح نیز با ارزیابی اصولی آمادگی صادراتی شرکت‌ها به آنها نشان دهد کاستی‌های آنها

## تکریم خانواده شهدا وظیفه همگانی است

**رئیس مرکز اطلاع رسانی پلیس فارس- سرهنگ حمید افرامن|** فرمانده انتظامی پاسارگاد در دیدار با خانواده شهید "بهرام خسروی عبدالیوسفی" گفت: تکریم خانواده شهدا وظیفه همگانی است به گزارش خبرنگار پایگاه خبری پلیس، سرهنگ "علی زنگنه‌نیا" در حاشیه این دیدار ضمن گرامیداشت یاد و خاطره شهدای انتظامی، بیان کرد: تجلیل از اسوه‌های رشادت، شجاعت و ایثار که در راه ارزش‌های والای اسلام و در راه خدا بهترین هستی خود را نثار کردند، از وظایف همه آحاد جامعه است. وی افزود: شهادت یک فوز عظیمی است و ملت ما هم در راستای اعتلای پرچم اسلام شهادت را با جان و دل قبول می‌کنند. این مقام انتظامی بیان داشت: چه سعادتمند بودند این شهیدان که دین خود را به اسلام و ملت شریف ایران ادا کرده و به جایگاه مجاهدین و شهدای اسلام شتافتند. در پایان این دیدار با اهداء لوح تقدیر و هدیه از مادر شهید تجلیل به عمل آمد. گفتنی است شهید "بهرام خسروی عبدالیوسفی" از شهدای ژاندارمری سابق بوده که در سال ۱۳۶۱ در جبهه کردستان در درگیری با عوامل دموکرات به فوض عظیم شهادت نائل گردید.

## با زیرکی و تیزبینی پلیس کوه‌چنار، راز قتل برملا شد

**رئیس مرکز اطلاع رسانی پلیس فارس- سرهنگ حمید افرامن|** فرمانده انتظامی "کوه‌چنار" گفت: با زیرکی و تیزبینی پلیس،خودکشی صحت نداشت و مرد ۴۶ ساله قاتل بود. سرهنگ "حسینعلی شیروانی" در گفت‌وگو با خبرنگار پایگاه خبری پلیس، در تشریح این خبر بیان داشت: در پی تماس تلفنی با مرکز فوریت های پلیسی ۱۱۰ مبنی بر وقوع یک فقره خودکشی خانمی ۳۸ ساله از طریق حلق‌آویزی در یکی از محلات این شهرستان، بلافاصله ماموران به محل اعزام شدند. وی افزود: با توجه به حساسیت موضوع رسیدگی به پرونده در دستور کار کارآگاهان پلیس قرار گرفت و در بررسی‌های انجام شده در صحنه وقوع جرم، نحوه حلق آویزی و معاینه جسد، ظن پلیس به قتل مقتوله توسط همسرش را تقویت کرد. فرمانده انتظامی "کوه‌چنار"خاطر نشان کرد: در تحقیات به عمل آمده از شوهر متوفی وی منکر هرگونه اختلاف و ضرب و شتم همسرش بود و اعلام نمود به دلایل نامعلومی خودکشی کرده است. سرهنگ "شیروانی" ادامه داد: همسر متوفی در برابر هوش، تیزبینی و زیرکی کارآگاهان این پلیس لب به اعتراف گشود و گفت پس از دعوا و مشاجره همسرم را با بند کفش خفه کردم. این مقام انتظامی با اشاره به اینکه قاتل در بازجویی اولیه انگیزه قتل را را اختلافات خانوادگی عنوان کرد، گفت: متهم پس از بازسازی صحنه و تکمیل پرونده مقدماتی تحویل مرجع قضایی و سپس روانه زندان شد.

## موتورسیکلت ۸ میلیاردی قاچاق در لارستان

**رئیس مرکز اطلاع رسانی پلیس فارس- سرهنگ حمید افرامن|** فرمانده انتظامی لارستان از کشف یک دستگاه موتورسیکلت قاچاق به ارزش ۸ میلیارد ریال در این شهرستان خبر داد. سرهنگ "سیدمحمد یوسفی" در گفت‌وگو با خبرنگار پایگاه خبری پلیس، اظهار داشت: در راستای طرح ارتقاء امنیت اجتماعی و با هدف برخورد با موتو سواران متخلف و مزاحم، ماموران انتظامی این شهرستان با اقدامات فنی از تردد یک دستگاه موتورسنگین قاچاق مطلع شدند. وی افزود: ماموران سریعا به محور مواصلاتی "لارستان-شیراز"اعزام و در یک عملیات ضربتی موفق شدند یک دستگاه موتورسیکلت سنگین غیرمجاز و قاچاق را شناسایی و توقیف کنند. فرمانده انتظامی لارستان با بیان اینکه ارزش موتورسیکلت کشف شده توسط کارشناسان ۸ میلیارد ریال برآورد شده است، تصریح کرد: مالک برای انجام مراحل قانونی تحویل مراجع قضایی شد. سرهنگ"یوسفی" اظهار داشت: پیشگیری از جرائم به ویژه برخورد با قاچاق، از اهداف پلیس در اجرای طرح های ارتقاء امنیت اجتماعی است و از شهروندان تقاضا می شود در صورت مشاهده هرگونه موارد قاچاق مراتب را از طریق تلفن ۱۱۰ گزارش دهند.

## نگاه ویژه کمیته امداد استان اصفهان به زنان سرپرست خانوار فاقد مسکن

**محبوبه عزیز- اصفهان- شهرمردم**

طی شش ماهه نخست امسال، حدود هزار و ۳۰۰ واحد مسکونی برای مددجویان اصفهانی تکمیل، احداث و خریداری شده است.

کریم زارع مدیرکل کمیته امداد امام خمینی(ره) استان اصفهان، با اعلام این خبر، اظهار داشت: در حال حاضر ۲۱ هزار و ۳۱۲ خانوار تحت حمایت کمیته امداد، فاقد مسکن هستند و از این تعداد ۱۳ هزار و ۲۵۳ خانوار به سرپرستی زنان می باشند.

کریم زارع با بیان اینکه اجرای طرح های تامین مسکن مددجویان، مساعدت بیشتر خیران را می طلبد، ادامه داد: بررسی ها نشان می دهد که افراد تحت پوشش کمیته امداد حتی قادر به پرداخت و تامین کمترین حق سهم و اقساط ماهیانه برای ساخت مسکن مشارکتی نیستند.

وی با اشاره به اینکه تامین زمین در مناطق شهری مهمترین چالش ساخت مسکن مددجویان است، افزود: از زمان تفاهم نامه منعقد شده با وزارت راه و شهرسازی، تامین زمین رایگان برای ساخت مسکن مددجویان در قالب طرح جهش تولید مسکن فراهم شده و در شش ماهه نخست امسال ۳۱۷ سرپرست خانوار فاقد مسکن در این طرح قرار گرفته اند.

زارع همچنین به آمار زنان سرپرست خانوار روستایی فاقد مسکن اشاره داشت و بیان کرد: طبق تفاهم نامه فی مابین کمیته امداد و بنیاد مسکن انقلاب اسلامی، از ابتدای امسال ساخت ۵ هزار واحد مسکونی برای مددجویان ساکن در روستاها و شهرهای زیر ۲۵ هزار نفر کشور برنامه ریزی شده که از این تعداد تا پایان سال، کلید ۱۲۰ واحد به خانوارهای فاقد مسکن روستانشین استان اصفهان اهدا خواهد شد.

مدیرکل کمیته امداد استان اصفهان با بیان اینکه پیشرفت فیزیکی پروژه احداث مسکن ۱۲۰ واحدی در حال حاضر ۳۰ درصد می باشد، گفت: تعداد ۴۱ مورد از این افراد، زنان روستایی سرپرست خانوار فاقد مسکن می باشند.

## دیدار فرمانده انتظامی سروستان با مسئولان قضایی

**رئیس مرکز اطلاع رسانی پلیس فارس- سرهنگ حمید افرامن**

فرمانده انتظامی شهرستان سروستان به همراه مدیران انتظامی با حضور در دادگستری این با مسئولان قضایی دیدار و بر گسترش تعاملات تاکید کرد.

به گزارش خبرنگار پایگاه خبری پلیس، در این دیدار که با حضور رییس دادگستری و دادستان دادسرای عمومی شهرستان سروستان برگزار شد، سرهنگ "آرش بخشایی مطلق" ضمن تاکید بر برقراری امنیت در جامعه توسط فراجا، گفت: امروز ما شاهد تعامل بسیارخوب دستگاه قضایی با این فرماندهی هستیم که در راستای ایجاد امنیت و آرامش بهتر و برخورد با جرائم در سطح شهرستان انجام می‌گیرد و لازم است که این هماهنگی و تعامل بیش از پیش تقویت شود.

در ادامه این دیدار آقای "رشیدی" رئیس دادگستری سروستان از تلاش‌های بی وقفه فرمانده و کارکنان انتظامی این شهرستان تقدیر و تشکر کرد.

### معاون درمان دانشگاه علوم پزشکی شیراز:

## تبلیغات کلینیک ها و مراکز زیبایی در شبکه اجتماعی رصد می شود

**دانشگاه علوم پزشکی و خدمات بهداشتی درمانی شیراز- شهرمردم**

به گفته معاون درمان دانشگاه علوم پزشکی و خدمات بهداشتی درمانی شیراز، در صورت مشاهده فعالیت غیرقانونی کلینیک ها و مراکز زیبایی در فضای مجازی، از طریق مراجع قضایی و انتظامی برخورد می شود.

به گزارش روابط عمومی معاونت درمان دانشگاه علوم پزشکی و خدمات بهداشتی درمانی شیراز، دکتر «مهرداد شریفی» با بیان اینکه یکی از فعالیت های جدید مجموعه معاونت درمان و اداره نظارت بر مراکز درمانی سرپایی، رصد تبلیغات کلینیک ها و مراکز زیبایی در فضای مجازی است، افزود: تبلیغ مراکز ارایه دهنده خدمات درمانی از جمله کلینیک های زیبایی در شبکه های اجتماعی و فضای مجازی، مشمول قانون و اخذ مجوزهای لازم از سازمان نظام پزشکی است.

دکتر شریفی ادامه داد: سازمان نظام پزشکی نیز با در نظر گرفتن پروانه طبابت و نوع درخواست فرد متقاضی و در چارچوب قوانین و ضوابط، مجوز تبلیغات را صادر می کند.

معاون درمان دانشگاه علوم پزشکی شیراز با تاکید بر اینکه بیشتر صفحات مجازی کلینیک های غیرمجاز، آدرس و نام معتبری ندارند و امکان شناسایی آنها به راحتی مقدور نیست، از شهروندان خواست تا فریب این صفحات را نخورند و در صورت نیاز به هرگونه خدمات به مراکز درمانی مجاز مراجعه کنند.

این مقام مسوول در دانشگاه علوم پزشکی شیراز با تاکید بر عوارض جبران ناپذیر انجام مداخلات زیبایی در مراکز غیرمجاز، از شهروندان خواست تا در صورت مشاهده هر گونه تخلف در ارایه خدمات درمانی، با تلفن ۱۸۱۹ مرکز پایش و مراقبت های درمانی تماس بگیرند و یا به صورت حضوری، به اداره نظارت بر درمان دانشگاه واقع در طبقه پنجم ساختمان مرکزی دانشگاه علوم پزشکی شیراز مراجعه کنند.

دکتر شریفی با تاکید بر اینکه مراکز و موسسات مجاز درمانی زیبایی باید دارای تابلو و یا پروانه از سازمان نظام پزشکی یا دانشگاه علوم پزشکی شیراز باشند، گفت: مراکزی که در زیرزمین برخی ساختمان ها دایر شده و یا مراکزی که در روزهای تعطیل کار می کنند، اغلب در شمار مراکز غیرمجاز هستند.

او با اعلام اینکه انجام امور تخصصی پوست، مو و زیبایی نیازمند مجوزهای قانونی لازم است، اضافه کرد: بر اساس قوانین و دستورالعمل های وزارت بهداشت، درمان و آموزش پزشکی، تنها پزشکان دارای تخصص لازم و صلاحیت، حق مداخله در امور درمانی را دارند.

معاون درمان دانشگاه علوم پزشکی شیراز اضافه کرد: انجام هر گونه خدمات پزشکی بدون حضور پزشک، حتی در مراکز دارای مجوز نیز یک اقدام غیرقانونی و مخاطره آمیز است و مردم در مراجعه به این مراکز لازم است از حضور پزشک، اطمینان پیدا کنند.

## پایان کار کلاهبردار رسیدساز جعلی

### ۲ میلیارد کلاهبرداری در پرونده متهم

**رئیس مرکز اطلاع رسانی پلیس فارس- سرهنگ حمید افرامن|** رئیس پلیس فتا استان از شناسایی و دستگیری جوانی ۳۵ ساله که با ارائه رسیدهای جعلی بانکی مبلغ ۲ میلیارد ریال از شهروندان شیرازی کلاهبرداری کرده بود، خبر داد.

سرهنگ "امیرحسین سلیمانی" در گفت‌وگو با خبرنگار پایگاه خبری پلیس، در تشریح این خبر بیان کرد: در پی مراجعه خانمی ۵۲ ساله به پلیس فتا و اعلام اینکه پس از ثبت آگهی فروش لپ‌تاپ در یکی از سایت‌های آگهی محور به ارزش ۸۰ میلیون ریال، فردی با من تماس و پس از توافقات اولیه و مراجعه به درب منزل اقدام به خرید و ارائه یک رسید بانکی کرد که پس از گذشت چندین ساعت متوجه عدم واریز وجه به حساب خود و جعلی بودن رسید شدم که مراتب جهت رسیدگی در دستور کار افسران سایبری قرار گرفت.

وی بیان داشت: ماموران پلیس فتا با انجام تحقیقات تخصصی و بررسی‌های فنی، متوجه این موضوع شدند که متهم با هویت‌های جعلی برای دریافت کالای درج شده در سایت آگهی محور به درب منزل شکات مراجعه و با ارائه یک رسید بانکی جعلی که نشانگر مبلغ واریزی از طریق اینترنت به حساب آنها بوده کالا را تحویل و محل را ترک می‌کرده است..

سرهنگ "سلیمانی" گفت: کارشناسان این پلیس با اقدامات فنی موفق به شناسایی متهم در کمترین زمان ممکن شدند و با هماهنگی قضایی وی را در یکی از محلات شیراز دستگیر و به پلیس فتا انتقال دادند. رئیس پلیس فتا استان با بیان اینکه تا کنون ۷ شاکی به این پلیس مراجعه کرده است، گفت: متهم پس از مشاهده مدارک و مستندات پلیس به ۲ میلیارد ریال کلاهبرداری اعتراف و گفت برای اینکه شناسایی نشوم از سیم کارت‌هایی با هویت جعلی استفاده می‌کردم.

وی از شهروندان خواست برای جلوگیری از اینگونه کلاهبرداری‌ها می‌بایست سامانه پیامکی حساب‌های خود را فعال کنند تا با دریافت پیامک از طرف بانک مربوطه از انجام عملیات بانکی مورد نظر اطمینان حاصل کنند.

این مقام سایبری به هموطنان توصیه کرد: در صورت اطلاع از هرگونه فعالیت مجرمانه در فضای مجازی موضوع را از طریق سایت پلیس فتا به آدرس cyberpolice.gov.ir (بخش گزارشات مردمی) و یا با شمار تماس ۰۹۶۳۸۰ با همکاران در میان بگذارند.

**آگهی موضوع ماده ۳ قانون و ماده ۱۳ آئین نامه قانون تعیین تکلیف وضعیت ثبتی و اراضی و ساختمانهای فاقد سند رسمی**

برابر رای شماره ۱۴۰۲۶۰۳۱۱۰۰۴۰۰۴۱۰۷- ۱۴۰۲/۰۶/۲۸ هیات اول موضوع قانون تعیین تکلیف وضعیت ثبتی اراضی و ساختمانهای فاقد سند رسمی مستقر در واحد ثبتی مرودشت تصرفات مالکانه و بلامعارض متقاضی خانم ایران راحمی فرزند عبدالرحیم به شماره ملی ۰۰۴۸۸۷۳۱۰۱ صادره از تهران در ششدانگ یک باب ساختمان به مساحت ۶۲ مترمربع پلاک ۱۳۹۴ فرعی از ۲۶۴ اصلی قطعه دو بخش ۵ فارس متخذه از پلاک ۲۶۴ قطعه ۲ بخش ۵ فارس حوزه ثبت مرودشت. لذا به منظور اطلاع عموم مراتب در دو نوبت به فاصله ۱۵ روز آگهی می شود در صورتی که اشخاص نسبت به صدور سند مالکیت متقاضی اعتراض داشته باشند می توانند از تاریخ انتشار اولین آگهی به مدت دو ماه اعتراض خود را به این اداره تسلیم و پس از اخذ رسید، ظرف مدت یک ماه از تاریخ تسلیم اعتراض، دادخواست خود را به مرجع قضایی تقدیم نمایند. بدیهی است در صورت انقضای مدت مذکور و عدم وصول اعتراض طبق مقررات سند مالکیت صادر خواهد شد. ضمناً صدور سند مالکیت مانع مراجعه متضرر به دادگاه نمی باشد.

تاریخ انتشار نوبت اول: ۱۴۰۲/۰۷/۲۵

تاریخ انتشار نوبت دوم: ۱۴۰۲/۰۸/۱۰

**۸۰۹/م.الف- مدیر واحد ثبتی حوزه ثبت ملک مرودشت- رضا حقانی نیا**

شهر مردم
سه شنبه ۲۵ مهر ۱۴۰۲ ■ ۱ ربیع الثانی ۱۴۴۵ ■ سال نهم ■ شماره ۹۱۴

## بیماری سل چه نشانه هایی دارد؟

**دانشگاه علوم پزشکی و خدمات بهداشتی درمانی شیراز - شهر مردم |** سل یک بیماری عفونی واگیردار است که در اثر باسیل سل منتقل می شود. به گزارش مرکز بهداشت شهدای والفجر، مهندس «علی مختاری» مسوول واحد پیشگیری و مبارزه با بیماری های واگیر این مرکز گفت: مهم ترین منبع عفونت، بیمار مبتلا به سل ریوی است که سرفه در چنین فردی سبب ایجاد ذرات کوچک عفونی و انتشار عامل بیماری زا در هوا می شود و در صورت مواجهه فرد سالم با این ترشحات، میکروب سل وارد ریه های او می شود و آلوده به بیماری سل می شود، البته آلودگی به معنای ابتلا به سل نیست. او با بیان اینکه بیست و سوم مهر هر سال، مصادف با سالروز درگذشت «محمدبن زکریای رازی» و تحقیقات ارزنده آن حکیم گرانقدر درباره بیماری سل به عنوان روز ملی مبارزه با سل نامگذاری شده است، گفت: مهم ترین علایم بیماری سل؛ سرفه مداوم به مدت دو هفته یا بیشتر، خلط و گاه خلط خونی، تب، کاهش وزن، عرق کردن شبانه، بی اشتهایی، خستگی زودرس و ضعف عمومی است و افراد دارای علایم مشکوک به سل به ویژه سرفه مداوم باید برای بررسی سریع به مراکز بهداشتی مراجعه کنند. مسوول واحد پیشگیری مبارزه با بیماری های واگیر مرکز بهداشت شهدای والفجر اضافه کرد: تمامی خدمات تشخیصی و درمانی بیماری سل به طور رایگان در مراکز بهداشت ارایه می شود.

### جزئیات بسته امنیت غذایی ایران

# خسارت غذای آلوده بر اقتصاد دنیا

**مهر |** دستیابی به امنیت غذایی در گرو برخورداری از یک سیستم پایدار غذایی است و لازمه آن توجه به مدیریت هوشمند و آگاهانه در حوزه کشاورزی است.

بنا به تعریف سازمان خواربار و کشاورزی ملل متحد، روش خوب کشاورزی؛ عبارت است از مجموعه‌ای از اصول برای اعمال فرایندهای تولید در مزرعه و پس از تولید است که منجر به مواد غذایی ایمن و سالم و محصولات غیر غذایی کشاورزی می‌شود.

برابر گزارش‌های جهانی موجود، تخمین زده می‌شود حدود ۶۹۰ تا ۷۸۰ میلیون نفر در جهان در سال ۲۰۲۲ با گرسنگی مواجه بودند و حدود ۳.۱ میلیارد نفر به درجاتی از سوءتغذیه مبتلا هستند.

**■ حجم هدررفت مواد غذایی در جهان**

حجم جهانی هدر رفت مواد غذایی ۱.۶ میلیارد تن تخمین زده می‌شود که از این میزان ۱.۳ میلیارد تن بخش قابل خوراکی آن است.

بخش مهمی از این مواد غذایی به صورت زباله دفن و یکی از بزرگ‌ترین منابع انتشار گازهای گلخانه‌ای است.

پیامدهای اقتصادی مستقیم هدر رفت مواد غذایی (به‌استثنای ماهی و غذاهای دریایی) سالانه بالغ بر ۷۵۰ میلیارد دلار است.

برآورد می‌شود حدود ۱۳ درصد مواد غذایی قبل از عرضه به بازار از بین می‌رود و حدود ۱۷ درصد هم در سطح عرضه و مصرف هدر می‌رود.

کشاورزی و تغذیه یک نقطه مشترک دارند و آن هم غذا است. غذا یک نتیجه کلیدی از فعالیت‌های کشاورزی است و به نوبه خود یک ورودی کلیدی برای تغذیه خوب است. اما دسترسی به غذا متضمن تغذیه خوب نیست. هدف اصلی توسعه کشاورزی را باید بهبود سلامت انسان و فراتر از تأمین کالری کافی دانست. سوءتغذیه و ناایمنی غذا همچنان یک چالش جدی در سراسر جهان است.

**■ ۶۰۰ میلیون نفر با خوردن غذای آلوده بیمار شده اند**

بیماری ۶۰۰ میلیون نفر پس از خوردن غذای آلوده و ۴۲۰۰۰۰ نفر مرگ و میر که منجر به از دست دادن ۳۳ میلیون سال زندگی سالم می‌شود، نتیجه ناایمنی غذا است. کودکان زیر ۵ سال ۴۰ درصد از بار بیماری‌های ناشی از غذا را به دوش می کشند و سالانه ۱۲۵ هزار مرگ و میر را برای آنان به همراه دارد.

تأثیر این همه بر اقتصاد قابل‌توجه است. کاهش بهره‌وری مرتبط با بیماری‌های ناشی از غذا در کشورهای با درآمد کم و متوسط ۹۵ میلیارد دلار برآورد می‌شود. هزینه سالانه درمان بیماری‌های ناشی از غذا ۱۵ میلیارد دلار برآورد می‌شود.

**■ برنامه‌های سازمان غذا و دارو**

محمود آل بویه مدیرکل فرآورده‌های غذایی و آشامیدنی سازمان غذا و دارو، با عنوان این مطلب که بیش از ۱۷ هزار نمونه پایش شده سموم کشاورزی داشتیم، گفت: بیش از ۴۴ هزار نمونه پایش شده در سطح عرضه را داشتیم و بیش از ۲۲۰۰ نمونه پایش افزودنی‌های خوراکی انجام شده و بیش از ۲۷۰۰ مورد پایش شده برای برچسب تاریخ‌گی انجام شده است و در این راستا ۲۹ هزار نمونه از نظر فلزات سنگین و نیتریت پایش شده است.

وی درباره نظارت بر سلامت آرد و نان، افزود: گندم سالم و آرد سالم در نهایت سبب تولید نان مناسب می‌شود که موضوعی چند بخشی است. در این جهت غنی‌سازی آرد با آهن و اسیدفولیک انجام می‌شود و حتی غنی‌سازی آرد با روی یا سلنیوم هم مطرح است که در حال حاضر حدود ۳۶۰ پروانه ساخت برای آرد کامل صادر شده و همین طور بیش از ۱۰۰ پروانه ساخت برای محصولات با آرد کامل صادر شده است که ماحصل اینها می‌تواند در ماکارانی، بیسکوئیت و پودر کیک هم دیده شود.

آل بویه به مقوله تقلب در محصولات غذایی اشاره کرد و گفت: تقلب در هر محصول و کالایی رخ می‌دهد اما طبیعتاً اثرات تقلب در حوزه غذا بیشتر است؛ چون بر سلامت افراد اثرگذار است. اگر کشف کنیم افراد یا شرکتی غذای تقلبی تولید و عرضه کرده است با آنها برخورد خواهد شد. یکی از اقدامات روزانه ما بررسی بازار است که تحت عنوان PMS از آن یاد می‌کنیم و نمونه‌ها را از سطح عرضه برمی‌داریم و با برگه آنالیز اصلی آنها مقایسه می‌کنیم. سال قبل بیش از ۴۴ هزار و ۹۰۰ مورد نمونه از سطح عرضه برداشته و پایش شد.

وی افزود: تولید کارگاهی برخی مواد غذایی روش شایع است که به کارگاه‌هایی که اصول اولیه را رعایت کنند مجوز می‌دهیم اما کارگاهی که از ما مجوز گرفته باشد روی محصولی که به بازار عرضه می‌کند شماره و لوگو می‌زند ولی اگر محصولی خلاف این عرضه شود باید جمع آوری شود.

**■ تدوین دو سند غذایی**

اهمیت و جایگاه غذا در تحقق امنیت غذایی و سلامت جامعه منتج به آن گردید تا در سال ۱۴۰۲ دو سند مهم شامل سند دانش بنیان امنیت غذایی و سند ملی امنیت غذا و تغذیه به ترتیب در شورای عالی انقلاب فرهنگی و شورای عالی سلامت و امنیت غذایی کشور به تصویب برسد. این دو سند لازم و ملزوم یکدیگر بوده و می‌توان گفت از جامعیت لازم و کافی برخوردار است.

**■ محتویات بسته امنیت غذایی وزارت بهداشت**

احمد اسمعیل زاده مدیرکل دفتر بهبود تغذیه جامعه وزارت بهداشت، با بیان اینکه تمام برنامه‌های وزارت بهداشت در حوزه تغذیه با اولویت ۸ استان انجام می‌شود که ناامنی غذایی آنها کمتر شود، به بسته امنیت غذایی (باغ) اشاره کرد و گفت: این برنامه سال‌ها قبل در دفتر بهبود تغذیه تدوین شد و در شورای عالی سلامت و امنیت غذایی مصوبه اولیه را گرفته است اما برای اجرایی شدن برنامه «باغ»، وزارت بهداشت تنها یک قسمت از ماجرا بود؛ چراکه مقرر شده بود تا همکاری بین بخشی به ویژه در حوزه وزارت کشور، فرمانداری‌ها و شهرداری‌ها انجام شود که این بسته با اولویت استان‌های کمتر برخوردار اجرایی شود، اما این اتفاق به درستی رقم نخورد.

وی افزود: این برنامه پس از تدوین در دو استان به صورت پایلوت اجرایی شده و برای ما مشخص شد این برنامه مفید است. اجزای اصلی که در برنامه «باغ» دیده شد این بود که اقدام به توانمندسازی خانوارهای استان‌های ناامن غذایی کنیم. در واقع علت اصلی ناامنی غذایی در تمام دنیا از جمله کشور ما فقر، بیکاری و نداشتن درآمد است که این موضوع معمولاً در خانوارهای فقیر اتفاق می‌افتد و یکی از اهداف اصلی برنامه «باغ»، توانمندسازی خانوارها به ویژه خانوارهایی است که سرپرست آنها زنان هستند.

# اهمیت مصرف آب کافی در حفظ سلامت و تنظیم سوخت و ساز بدن

**دانشگاه علوم پزشکی و خدمات بهداشتی درمانی شیراز - شهر مردم |** مدیرگروه بهبود تغذیه جامعه معاونت بهداشت دانشگاه علوم پزشکی و خدمات بهداشتی درمانی شیراز به مناسبت روز جهانی غذا، بر اهمیت مصرف آب کافی در حفظ سلامت فرد و تنظیم سوخت و ساز بدن تاکید کرد. به گزارش روابط عمومی معاونت بهداشت دانشگاه علوم پزشکی و خدمات بهداشتی درمانی شیراز، «مریم مهارت» به مناسبت بیست و چهارم مهر، روز جهانی غذا گفت: انتخاب شعار «آب زندگی است، آب غذاست. هیچ کسی را محروم نکنید.» در سال ۲۰۲۳ میلادی، بر مدیریت هوشمندانه و آگاهانه مصرف آب تاکید دارد.

او با بیان اینکه برای مدیریت هوشمندانه و آگاهانه مصرف آب، باید از یک رژیم غذایی دوستدار آب پیروی شود در این خصوص توضیح داد: این به این معنی است که میوه ها و سبزی های فصل را انتخاب کنیم، زیرا به طور معمول برای تولید به آب کمتری نیاز دارد و در صورت امکان، غذاهایی که به آب کمتری نیاز دارد مانند حبوبات و آجیل را در رژیم غذایی روزانه خود بگنجانیم؛ این یک اقدام دوستانه برای سیاره است و در عین حال تنوع بیشتری را به بشقاب غذایی ما اضافه می کند.

مدیرگروه بهبود تغذیه جامعه معاونت بهداشت دانشگاه علوم پزشکی شیراز استفاده از مواد غذایی تازه را دیگر راهکار مفید تغذیه ای برشمرد و گفت: زیرا مواد غذایی تازه به طور کلی سالم تر است و نسبت به غذاها و نوشیدنی های فرآوری شده، به آب کمتری برای تولید نیاز دارد.

مهارت، ضمن بیان این موضوع که پیروی از یک رژیم غذایی سالم و متعادل، بخش مهمی از حفظ سلامتی و حمایت از سلامت محیط زیست به شمار می رود، اظهار کرد: باید تولید محصولاتی که برای تهیه آنها آب زیادی مصرف می شود مانند برنج و پروتئین های حیوانی را کاهش داده و در مقابل محصولاتی نظیر حبوبات که برای تولید به آب کمتری نیاز دارند، کشت شود.

او ضمن تاکید بر اهمیت کاهش ضایعات غذایی در مدیریت مصرف آب، بیان کرد: لازم است برای دستیابی به الگوی صحیح مصرف، خریدها را بر اساس لیست مایحتاج خود انجام دهیم، مواد غذایی را به اندازه نیاز خرید کنیم، در صورت امکان با نوآوری در دستور تهیه غذا، از باقیمانده غذاها مجدد استفاده کنیم و اگر فضای کافی داریم، ضایعات خود را کمپوست کنیم.

مدیرگروه بهبود تغذیه جامعه معاونت بهداشت دانشگاه اظهار کرد: صرفه جویی در مصرف آب، باعث صرفه جویی در مصرف انرژی می شود که با استفاده از روش هایی همچون کوتاه کردن مدت زمان دوش گرفتن، تعمیر نشتی لوله ها و استفاده از آب بدون نمکی که سبزی ها را در آن شسته ایم، برای آبیاری گیاها، قابل دستیابی است.

او اضافه کرد: در نظر داشته باشیم که دسترسی به آب آشامیدنی سالم و مصرف آب کافی در طول روز، نقش به سزایی در حفظ سلامت فرد و تنظیم سوخت و ساز بدن دارد. شست و شوی میوه ها و سبزی ها با آب سالم و عاری از آلودگی در پیشگیری از بیماری های گوارشی و حفظ ایمنی مواد غذایی الزامی است، بنابراین باید با صرفه جویی و مصرف بهینه آب، قدمی بزرگ در مسیر تسهیل دسترسی و استفاده همه افراد به آب آشامیدنی سالم فراهم کنیم.

# بیش از ۲۸ هزار فرآورده غذایی مجوز مصرف دریافت کرد

### پایش ۱۷ هزار نمونه سم کشاورزی

**ایرنا |** مدیرکل نظارت بر فرآورده های غذایی، خوراکی، آشامیدنی و آرایشی و بهداشتی سازمان غذا و دارو گفت: در دولت سیزدهم ۲۸ هزار و ۵۵۸ فرآورده غذایی مجوز مصرف گرفتند و ۱۳ هزار و ۲۸۹ کالای اساسی از انبارها و ۳۸ هزار و ۹۹۱ مواد اولیه و فرایند شده ترخیص شده است.

محمود آل بویه روز دوشنبه در آیین روز جهانی غذا که در دانشگاه علوم پزشکی تهران برگزار شد، با ارایه گزارش عملکردی دولت سیزدهم در حوزه صدور مجوزهای غذایی افزود: در ۲ سال اخیر ۲ هزار و ۴۷۰ مورد به مراجع قضایی به عنوان متخلف معرفی شدند و ۵۱ هزار و ۴۲۵ محصول تولید داخل پروانه ساخت گرفته و ۱۷ هزار و ۲۱۱ نمونه سموم کشاورزی، ۴۴ هزار و ۹۳۹ نمونه و ۲ هزار و ۷۳۷ نمنوه برای برچسب تاریخ‌گی پایش شده است.

وی اظهار داشت: در این مدت بیش از هزار و ۲۰۰ تن فرآورده از جمله مواد غذایی نیز امحا شد که نقش فعال همکاران ما در سازمان غذا و دارو سراسر کشور را نشان می دهد.

آل بویه با بیان اینکه غذا در ایران دارای سیستم چند بخشی از جمله جهاد کشاورزی، سازمان های دامپزشکی، شیلات، وزارت صنایع و سازمان غذا و دارو است، افزود: نقش سازمان غذا و دارو در بخش ایمنی غذا و آنالیز فرآورده های خوراکی و آشامیدنی مشهود است.

وی با یادآوری اینکه شعار امسال روز جهانی غذا با محوریت اهمیت آب آشامیدنی است، گفت: ۲.۵ درصد آب سطح دنیا، شیرین هستند و لازم است در صنایع غذایی از آب استفاده بهینه شود.

مدیرکل نظارت بر فرآورده‌های غذایی، خوراکی، آشامیدنی و آرایشی و بهداشتی سازمان غذا و دارو تصریح کرد: در بحث ایمنی غذا نیز بحث دور ریز غذا مهم است و بر اساس گزارش ها، ۸۰۰ میلیون نفر در سال می توانند با دور ریز غذا سیر شوند. آل بویه ادامه داد: از وظایف ما آن است با کاهش هدر دادن فرآورده های غذایی بطور غیر مستقیم در مصرف آب صرفه جویی کنیم.

وی با بیان اینکه ۷۲ درصد از برداشت آب شیرین برای مصارف بخش کشاورزی است، اظهار داشت: امروز در زمینه کشاورزی در سطح جهان شاهد تنش‌های آبی هم هستیم و زمان آن رسیده که مدیریت عاقلانه آب به کار برده شود تا در عین حفظ ایمنی مواد غذایی، آب کمتری برای تولید محصولات استفاده کنیم.

به گفته وی، حفظ مواد غذایی، کاهش ضایعات مواد غذایی و یافتن راهی برای استفاده از آب و غذای دور ریخته شده، روش‌های موثر برای حفظ آب در دسترس بوده و آب محدود است و یک منبع طبیعی بی‌نهایت ارزشمند است که بدون آن غذا و زندگی وجود نخواهد داشت.

# عدم صدور مجوز جدید برای واردات یونیت دندانپزشکی حمایت از تولید داخل؛ رویکرد سازمان غذا و دارو

**ایسنا |** سرپرست معاونت فنی اداره کل تجهیزات پزشکی سازمان غذا و دارو با تاکید بر اینکه طی یکسال اخیر هیچ مجوزی برای واردات یونیت‌های دندانپزشکی صادر نشده است، گفت:

پرونده مرتبط با واردات یونیت دندانپزشکی برای سال‌های گذشته بوده و سازمان غذا و دارو حتما پیگیری‌های لازم را انجام خواهد داد تا حقی از تولید کننده‌ها ضایع نشود.

عامری گفت:

حدود ۲هزار و ۱۳۰ شرکت در حوزه تجهیزات پزشکی در کشور فعالیت دارند که بیش از ۲۳۰ مورد از این شرکت‌ها، دانش بنیان هستند و بیش از ۶هزار محصول را در کشور تولید می‌کنند؛ محصولاتی که عمدتا نگاه‌شان صادارت محور است.

وی در واکنش به اخباری درباره مجوز واردات یونیت دندانپزشکی نیز گفت:

در این خصوص باید گفت که در سال‌های ۹۶ و ۹۷ مجوزی تحت عنوان واردات یونیت اطفال صادر شده و با توجه به اینکه این مدل یونیت آن زمان تولید داخل نداشته، واردات آن شروع شده بود.

عامری در همین زمینه تاکید کرد که در یک سال گذشته هیچ مجوزی برای واردات یونیت از سوی سازمان غذا و دارو داده نشده است و آن تعدادی هم که وارد شده مجوزهایش مربوط به سال‌های ۹۶ و ۹۷ بوده است.

وی گفت: رویکرد فعلی ما در سازمان غذا و دارو حمایت همه جانبه از تولید داخل است.

به عنوان مثال در پروتزهای زانو اکنون مجوز و سیاست تولید داخل را دو و سه برابر کرده‌ایم و میزان واردات آن در حال کاهش است.

سرپرست معاونت فنی اداره کل تجهیزات پزشکی سامان غذا و دارو از برنامه‌ریزی برای رشد حداقل ۳۰ درصدی تولید تجهیزات پزشکی در کشور و در سالی که به نام مهار تورم و رشد تولید نامگذاری شده، خبر داد.

وی در همین باره افزود:

در راستای رشد تولید، یکی از اقلامی که صادقانه روی آن حساب کرده‌ایم همین اقلام دندانپزشکی است و این اطمینان خطر را می‌دهیم که هر کاری لازم باشد برای رشد تولید انجام می‌دهیم و پرونده مرتبط با یونیت‌ها هم برای سال‌های گذشته بوده و سازمان غذا و دارو حتما پیگیری‌های لازم را انجام خواهد داد که هیچ حقی از تولید کننده‌ها ضایع نشود.

# استفاده از مایع ظرفشویی برای «شستشوی سبزی» ممنوع

**بهداشت نیوز |** دکتر هاله تالایی، متخصص عفونی و فلوشیپ پژوهش مسمومیت ها با بیان اینکه مسمومیت ها شیوع بالایی دارند و قابل پیشگیری و کنترل هستند، افزود: همه مسمومیت ها کشنده نیستند برخی کشنده و برخی از مسمویت ها خود محدود شوند هستند.

وی تهوع، استفراغ، دردهای شکمی، تب، اسهال را از نشانه های مسمومیت های خود محدود شونده دانست و بیان کرد: اما در هر حال باید مراقب باشید اگر علائم تشدید شد و یا مدت زمان علائم طولانی تر شد به پزشک مراجعه کنید.

در مورد مسمومیت های خطرناک مانند بوتولیسم فرد ممکن است حتی قبل از بروز علائم گوارشی، دچار علائمی مانند تاری دید، دوبینی و تو دماغی صحبت کردن شود؛ البته اختلال در بلع و تنفس هم در این موارد حایز اهمیت است.

این فلوشیپ پژوهش مسمومیت ها، مسمومیت ها را مختص به فصل تابستان ندانست و ادامه داد:

به همین علت باید افراد همواره نسبت به شست و شوی دست ها حساس باشند و آن را انجام دهند؛ چون در فصل پاییز و زمستان هم امکان مسمومیت با ویروس و باکتری را داریم.

وی خانم های باردار، شیرده، افراد مبتلا به برخیمی، افرادی که داروهای ضعیف کننده سیستم ایمنی مصرف می کنند، سالمندان، دیابتی ها را افرادی دانست که نسبت به مسمومیت ها حساس تر هستند، و توصیه کرد: این افراد غذاهای بیرون و رستورانی کمتر میل کنند و لبنیات را پاستوریزه مصرف نمایند و میوه و سبزی را خوب شست و شو دهند. تالایی با بیان اینکه اگر میوه و سبزی با فشار خوب آب شستشو شود، انگل ها از آنها جدا می شوند، گفت: البته از نمک و سرکه یا مایع های ضد عفونی کننده استاندارد و مورد تایید وزارت بهداشت هم می توان استفاده کرد؛ اما استفاده از حتی یک یا دو قطره مایع ظرفشویی توصیه نمی شود؛ چون این مواد به سبزی ها می چسبند و احتمال کارسینوژنی در آنها هست.

وی درباره نکات بهداشتی چگونگی استفاده از مرغ، گوشت و ماهی نیز اینطور توصیه کرد: اگر این خوراکی ها را تهیه کردید بلافاصله بهتر است آنها را شستشو داده و داخل فریزر نگهداری کنید و در یخچال حداکثر یک روز نگهداری نمایید. در صورت پختن آن مصرف کنید و آن را مجددا فریز نکنید. ماهی را حداکثر تا یک هفته در فریزر نگهداری نمایید و اگر قرار است مرغ یا ماهی را سرخ کنید با روغنی که قبلا ان را استفاده کردید سرخ نکنید.

این متخصص عفونی با تاکید بر اینکه برنج پخته شده را نمی توان داخل آشپزخانه نگهداری کرد، افزود: دیده شده است که برنج پخته شده در حجم زیاد، به علت نگهداری در محیط نامناسب، به میکروب لیستریا آلوده شده است و چندین اپیدمی از آلودگی برنج به باسیلوس سرئوس مشاهده شده است که افراد را با تهوع، اسهال و تب به بیمارستان رساندند. پس اگر برنج را در حجم زیاد تهیه کردید و آن را داخل یخچال نمی گذارند چون جا ندارد، باید برنج را در سایه قرار دهید و روی آن را پوشش بگذارند و یا روی شعله اجاق گاز با حرارت بسیار کم نگهداری کنید. وی با بیان اینکه اگزما منعی برای غذا درست کردن ندارد، ادامه داد: منتهی این بیماری گاه فعال و گاه خاموش است. اگر خانمی زخم در دست دارد که زخم ها تاول و ترشح دارند، بهتر است موقع تهیه غذا دستکش در دست کند.

تالایی با تاکید بر اینکه قارچ های موجود در طبیعت سمی هستند بنابراین از دست زدن و خوردن انها باید خودداری کرد، بیان کرد: از مصرف قارچ های کوچک قهوه ای رنگ که زیر کلاهک رسیده است خودداری شود. قارچ های قرمز با دانه های سیاه، به شدت سمی و کشنده هستند، قارچ سمی نارسایی کبد و کلیوی ایجاد می کند.

این فلوشیپ پژوهش مسمومیت ها در پایان گل نرگس را شدیدا کشنده دانست و افزود: گل صد تومنی و گل خرزهره نیز به شدت سمی هستند که باید از دسترس کودکان دور باشند. خوردن اشتباهی این گیاهان به ضرر کودکان تمام می شود؛ گاه برخی افراد شاخه های گل خرزهره را پوست می کنند و به عنوان سیخ برای جوجه کباب استفاده می کنند که می تواند کشنده باشد.

# کدام سرطان پوستی خطرناک‌تر است؟

**بهداشت نیوز |** متخصصان همچنین معتقدند که سرطان پوست غیرملانوما کمتر گزارش شده و تاثیر واقعی این بیماری ممکن است بیش از چیزی باشد که پیش‌تر تصور می‌شد. سرطان پوست یکی از شایع‌ترین انواع این سرطان در جهان است. دو نوع سرطان پوست وجود دارد: سرطان پوست غیرملانوما گروه شایع‌تری است که به آرامی در لایه‌های بالاتر پوست ایجاد می‌شود اما ملانوما، نوعی سرطان پوست است که ممکن است به سایر نواحی بدن نیز سرایت کند.

دلیل اصلی هر دو سرطان، قرار گرفتن در معرض اشعه فرابنفش ناشی از نور خورشید یا تابش‌های مصنوعی است.

پروفسور «تیری پاسرون»، نویسنده اصلی این مطالعه و متخصص پوست بیمارستان دانشگاه «نیس» می‌گوید: شیوع به شدت بالای سرطان پوست غیرملانوما باعث افزایش مرگ‌ومیر شده است. خال جدید یا تغییر در خال موجود ممکن است نشانه ملانوما باشد اما سرطان پوست غیرملانوما معمولا به شکل توده یا لکه‌ای که تغییررنگ داده است روی پوست ظاهر می‌شود که چند هفته به این شکل می‌ماند و به آرامی طی ماه‌ها یا گاه سال‌ها گسترش می‌یابد. پاسرون افزود:

در سال ۲۰۲۰ میلادی سرطان پوست غیرملانوما ۷۸ درصد کل موارد سرطان پوست را تشکیل می‌داد که به مرگ بیش از ۶۳ هزار و ۷۰۰ نفر انجامید. در مقابل، همان سال ملانوما موجب مرگ ۵۷ هزار نفر شد. بنابراین، بروز به شدت بالاتر سرطان پوست غیرملانوما به تاثیر کلی چشمگیرتر آن انجامیده است. پروفسور تیری پاسرون خاطر نشان کرده است: با اینکه این ارقام نگران‌کننده هستند اما همچنان ممکن است دست‌کم گرفته شوند. سرطان پوست غیرملانوما اغلب در سیستم‌های ثبت این بیماری کمتر گزارش می‌شود و این موضوع درک بار واقعی این بیماری را با مشکل مواجه می‌کند.

این گروه از متخصصان برای این مطالعه به داده‌های دفتر بین‌المللی پژوهش‌های سرطان سازمان جهانی بهداشت مراجعه کردند. به نوشته ایندیپندنت، در سال ۲۰۲۰ میلادی، نزدیک به ۱.۲ میلیون مورد سرطان پوست غیرملانوما در سراسر جهان گزارش شده، در حالی که تعداد موارد ابتلا به ملانوما ۳۲۴ هزار و ۶۳۵ مورد بوده است. پروفسور پاسرون می‌گوید: باید این پیام را برسانیم که سرطان پوست ملانوما و غیرملانوما هردو ممکن است مرگبار باشند. باید بدانیم افرادی که دارای پوست غنی از ملانین هستند نیز در معرض این خطر قرار دارند و به دلیل ابتلا به سرطان پوست جانشان را از دست می‌دهند. به این ترتیب برای کاهش مرگ‌ومیر مرتبط با انواع سرطان پوست باید راهبردهای موثری را اجرا کرد. در این مطالعه آمده است که ارتقای نقش پزشکان عمومی و سایر متخصصان مراقبت‌های بهداشتی در این فرایند و آموزش آن‌ها برای تشخیص به موقع آسیب‌های مشکوک در سراسر جهان فرصتی مهم محسوب می‌شود.

# نوعی چربی که به حافظه شما آسیب می‌زند

**ایسنا |** نتایج تحقیق جدید نشان می‌دهد که چربی‌های خوب یا سالم و چربی‌های بد به روش‌های مختلف بر سلول‌های مغز تاثیر می‌گذارند.

به نقل از هلث، رژیم‌های غذایی سرشار از چربی اشباع شده و یا کربوهیدرات‌های تصفیه شده با اختلالات عصبی، التهاب عصبی و اختلال عملکرد شناختی مرتبط هستند در مقابل، رژیم‌های غذایی غنی از چربی‌های غیراشباع چندگانه مانند اسیدهای چرب امگا ۳ و امگا ۶ ممکن است اثرات محافظت‌کننده عصبی و ضد التهابی داشته باشند.

نتایج تحقیقات نشان می‌دهد که رژیم‌های پرچرب باعث کاهش اسیدهای چرب اشباع نشده و افزایش اسیدهای چرب اشباع در هیپوکامپ می‌شوند؛ هیپوکامپ بخشی از مغز است که برای شکل‌گیری حافظه‌های جدید و فرآیندهای یادگیری مهم است.

این یافته ممکن است ارتباط بین غذاهای پرچرب و اختلال حافظه را به ویژه در افراد مسن توضیح دهد. علاوه بر این، نتایج تحقیق کنونی نشان داد که امگا ۳ اسید دوکوزاهگزانوئیک (DHA) توانایی کاهش تاثیرات منفی التهاب ناشی از غذاهای پرچرب در سلول‌های مغز را دارد.

پیش از این محققان نشان دادند که مصرف غذاهای تهیه شده با روند فرآوری زیاد با سطوح بالاتر التهاب در مغز و با از دست دادن حافظه مرتبط است اما مکمل‌های اسید دوکوزاهگزانوئیک از این مشکل جلوگیری کردند.

اسید دوکوزاهگزانوئیک می‌تواند التهاب را با اثر مستقیم روی میکروگلیا در پاسخ به مسائلی مانند آسیب مغزی تروماتیک، اختلالات عصبی از جمله آلزایمر و عفونت‌های مغزی کاهش دهد؛ میکروگلیا انواعی از سلول‌های ایمنی هستند که در رشد مغز و پاسخ‌های التهابی به آسیب مغزی نقش دارند.

دکتر روث بارینتوس، محقق ارشد این تحقیق گفت: نکته جالب تحقیقاتی این است که برای اولین بار، واقعا شروع به جدا کردن این چیزها بر اساس نوع سلول کرده‌ایم.

آزمایشگاه ما و دیگران اغلب به کل بافت هیپوکامپ نگاه کرده‌اند تا واکنش مغز مربوط به حافظه را به رژیم غذایی پرچرب مشاهده کنند اما گروه ما کنجکاو بود که بداند، کدام نوع سلول کم و بیش تحت تأثیر این اسیدهای چرب اشباع قرار می‌گیرد و این اولین تلاش ما برای تعیین آن است.

برای این مطالعه، سلول‌های میکروگلیا از بافت حیوانی گرفته شد و در آزمایشگاه توسعه یافت سپس این مدل‌های میکروگلیا در معرض اسید پالمیتیک، رایج‌ترین چربی اشباع شده در غذاهایی مانند گوشت گاو، روغن نخل و کره کاکائو قرار گرفتند.

نتایج نشان داد که اسید پالمیتیک باعث تغییراتی در بیان ژن درگیر در پاسخ التهابی می‌شود با این حال، درمان با اسید دوکوزاهگزانوئیک به‌طور کامل از تغییرات جلوگیری کرد یا تا حدی آنها را کاهش داد، بنابراین اسید دوکوزاهگزانوئیک از سلول‌ها در برابر التهاب محافظت می‌کند. دکتر مایکل باتلر، محقق ارشد این تحقیق گفت: نتایج تحقیقات پیشین نشان داده است که اسید دوکوزاهگزانوئیک در مغز محافظت ایجاد می‌کند و اسید پالمیتیک برای سلول‌های مغز مضر است اما این اولین باری است که به این موضوع پرداخته‌ایم که چگونه اسید دوکوزاهگزانوئیک می‌تواند به‌طور مستقیم در برابر اثرات اسید پالمتیک از میکروگلیا محافظت ایجاد کند و تاثیرات قدرتمند آن را مشاهده کردیم.

اثرات محافظتی اسید دوکوزاهگزانوئیک ممکن است محدود به تاثیرات بر بیان ژن مربوط به پاسخ پیش التهابی باشد که در مقابل کمبودهای متابولیکی که چربی اشباع شده نیز ایجاد می‌کند، قرار دارد.

VOL.9 NO.914
2023 OCT 17

شهر مردم
روزنامه صبح شهر مردم

فرهنگ و هنر ۱۰

WWW.SHAHRMARDOMDAILY.IR

سه شنبه ۲۵ مهر ۱۴۰۲ ■ ۱ ربیع الثانی ۱۴۴۵ ■ سال نهم ■ شماره ۹۱۴

## بازی محسن کیایی در «به خاطر یک کیف دلار» تصویربرداری تمام شد

**مهر | تصویربرداری فیلم سینمایی «به‌خاطر یک کیف دلار» به کارگردانی حمید بهرامیان در حالی به پایان رسید که محسن کیایی و مهران احمدی از بازیگران اصلی آن بودند. تصویربرداری فیلم سینمایی «به خاطر یک کیف دلار» به کارگردانی حمید بهرامیان در تهران به پایان رسیده است و این فیلم در حال حاضر مراحل پس‌تولید را سپری می‌کند. آذر معماریان در اولین تجربه خود، تهیه‌کنندگی این فیلم طنز را برعهده دارد و جزو آثاری است که احتمال رونمایی آن در جشنواره چهل‌ودوم فیلم فجر وجود دارد. بازیگرانی همچون محسن کیایی، مهران احمدی، پانته‌آ پناهی‌ها و امیرمهدی ژوله در این فیلم ایفای نقش داشته‌اند. فیلمنامه فیلم سینمایی «به خاطر یک کیف دلار» را حمید بهرامیان و سید مسعود سعیدی به طور مشترک نوشته‌اند. حمید بهرامیان کارگردانی فیلم سینمایی «ملاقات با جادوگر» را هم در کارنامه خود دارد که این فیلم هنوز به اکران عمومی نرسیده است.**

# نقد فصل اول سریال آسوکا (Ahsoka) | بازگشت یک تهدید قدیمی

دیو فیلونی سریال Ahsoka درس خوبی را به سازندگان سه‌گانه دنباله فیلم‌های جنگ ستارگان می‌دهد، اما آیا واقعا با بهترین سریال Star Wars طرف هستیم؟ برخلاف فیلم‌های جنگ ستارگان که حال و روز خوبی بابت سه‌گانه دنباله آن ندارند، اما سریال‌های لایو اکشن Star Wars حداقل در وضعیت خوبی به سر می‌برند و روند خوبی را از اولین سال فعالیت دیزنی پلاس تا به امروز داشته‌اند. حالا نوبت به سریال Ahsoka رسیده است که به‌نوعی دومین اسپین‌آف سریال مندلورین محسوب می‌شود و همچنین تمرکز آن روی شخصیت آسوکا تانو است. سوالات زیادی در مورد این سریال مثل این سؤال که آیا واقعا آسوکا پتانسیل داشتن یک سریال مستقل را دارد؟ وجود داشت.

اما دیو فیلونی و لوکاس‌فیلم چگونه به این سؤال پاسخ داده‌اند؟ سریال جدید جنگ ستارگان پس از حوادث فصل دوم سریال The Mandalorian و سریال The Book of Boba Fett جریان دارد که حالا آسوکا تانو در حال پیگیری ردی از تلاش اعضای باقی‌مانده امپراطوری برای بازگرداندن ژنرال تراون است. این درحالی‌است که جمهوری جدید عمیقا مخالف این موضوع است و اعتقاد دارد که او و دوستانش مثل ژنرال هرا خیالاتی شده‌اند و صرفا از روی احساساتی که مبنی‌بر احتمال زنده ماندن ازرا بریجر وجود دارد، این فرضیه را مطرح کرده‌اند. در یک توضیح کلی سریال Ahsoka درواقع فصل جدید و لایو اکشن انیمیشن Star Wars Rebels است که صرفا تگ سریال مستقل آسوکا تانو روی آن زده شده است و ادامه داستان شورشیان دوست داشتنی را دنبال می‌کند. این موضوع خود یک نکته مثبت و یک نکته منفی است. نکته مثبت جایی‌است که سازندگان دیگر نیازی به معرفی شخصیت‌های جدید یا خلق داستانی کاملا جدید ندارند و حالا می‌توانند با استفاده از شخصیت‌های این انیمیشن داستانی جدید در خط داستانی فعلی جنگ ستارگان خلق و روایت کنند.

اما نکته منفی ماجرا از جایی آغاز می‌شود که بسیاری اصلا آشنایی با شخصیت‌های انیمیشن Star Wars Rebels ندارند و ورود بدون مقدمه شخصیت‌هایی مثل هرا یا سابین رن بدون شک می‌تواند بسیاری را گیج کند و حتی آن‌ها نتوانند به درستی با این شخصیت‌ها ارتباط برقرار کنند. اما دیو فیلونی به‌جای اینکه زمان خودش را برای معرفی دوباره این شخصیت‌ها تلف کند، به سراغ شکل دادن به داستان خود رفته است و در عوض شخصیت‌های شرور جدیدی را خلق کرده است تا به جلو بردن داستان سریال کمک کنند.

بااینکه سریال شروع آرامی دارد، اما با ورود شخصیت سابین رن و همچنین شخصیت‌هایی مثل بیلان اسکال و شین هتی عملا شاهد بهبود روند داستان هستیم. به‌صورت خلاصه تغییر شخصیتی آسوکا تانو یا هرا براساس افزایش سن و تجربه آن‌ها منطقی است و فیلونی صرفا سر اینکه آسوکا در انیمیشن کلون وارز شخصیتی شوخ طبع بوده، این موضوع را حفظ نکرده است. چرا که منطقی نیست آسوکا پس از این همه اتفاقات تغییری نکند و همان شخصیت سابق باقی بماند. اگرچه این تغییرات شاید خیلی به مذاق همه خوش نیاید که این هم منطقی است. اما وجود شخصیتی مثل سابین رن همیشه یک نکته مثبت در چنین اثری است که باعث می‌شود خشک بودن رفتار آسوکا تانو بهتر به تصویر کشیده شود.

اما باز هم چیزی که باعث می‌شود سریال در ابتدا کاملا سقوط نکند و تا نقطه مدنظر بتواند خود را حفظ کند، وجود شخصیت بیلان اسکال است. این نکته را باید گفت که ری استیونسون متاسفانه نتوانست نتیجه کار خودش را ببیند و او بدون شک ستاره بخش زیادی از فصل اول سریال آسوکا بوده است.

اجرا و بازی او نه‌تنها متفاوت و جذاب است، بلکه به خوبی می‌توانیم او را شخصیتی تصور کنیم که از دوران جدای‌ها کاملا ناامید شده و حالا راه متفاوتی را در پیش گرفته است. او کاملا به توانایی و هدف خود آگاهی دارد و شین هتی هم به مکمل جذاب او در طول اتفاقات سریال تبدیل شده است. رابطه او کم و بیش شباهت زیادی به رابطه آناکین و آسوکا در انیمیشن کلون وارز شباهت دارد که تفاوت آن سمتی است که آن‌ها ایستاده‌اند و شین هتی هم نسبت به آسوکا در اینجا شخصیت به مراتب بهتری است.

اما به‌صورت کلی روند داستان از قسمت چهارم تغییر بزرگی پیدا می‌کند. بی‌راه نیست بگویم که قسمت چهارم تا ششم سریال بهترین بخش آن هستند. قسمت چهارم اوج بازی ری استیونسون در نقش بیلان اسکال است. او نه‌تنها یک مبارزه جانانه را با آسوکا تانو دارد، بلکه بازی و همچنین نحوه متقاعد کردن سابین رن کاملا احساس می‌شود و بازی کاملا قابل لمسی را از او شاهد هستیم. بیلان اسکال را می‌توان یکی از بهترین شخصیت‌های جدید دوران دیزنی جنگ ستارگان معرفی کرد که متاسفانه آینده آن فعلا مشخص نیست. اما چرا قسمت چهارم سریال Ahsoka نقش مهمی در شکل‌گیری داستان دارد؟ یکی از نکاتی که همیشه می‌تواند آزار دهنده باشد این است که در دوران پس از امپراطوری عملا شاهد آن هستیم که هر تلاشی درنهایت به شکست گروه شرور فیلم یا سریال منجر می‌شود و پیروزی خاص یا چشمگیری در جبهه آن‌ها دیده نمی‌شود. حالا فیلونی به شکل آگاهانه یا تصادفی متوجه این داستان شده است و می‌داند که چقدر مهم است نقشه این گروه باید موفق عمل کند و آسوکا نباید اینجا پیروز شود.

بازگشت تراون در سریال Ahsoka مثل هیتلر و ارتش نازی به تصویر کشیده شده است

با اینکه قسمت چهارم سریال را می‌توان از برترین قسمت‌های سریال‌های جنگ ستارگان دانست، اما پایان آن نوید قسمتی را می‌دهد که هم می‌توانست حکم خنجر از پشت به سریال را داشته باشد هم اینکه می‌توانست عملا همه‌چیز را برای آن تغییر دهد. خوشبختانه فیلونی این قسمت را به شخص دیگری واگذار نکرد و شخصا آن را کارگردانی کرد تا با بهترین قسمت یک سریال Star Wars طرف باشیم، جایی‌که بالاخره جناب آناکین اسکای‌واکر و هایدن کریستینسین فرصتی برای خودنمایی پیدا کردند.

نکته قسمت پنجم سریال آسوکا این است که می‌دانیم با یک قسمت کاملا فن سرویس طرف هستیم. بله ما به دوران جنگ‌های کلون بازگشتیم و خبر هم داریم که یجورایی سازندگان سریال تصمیم گرفته‌اند محبوبیت و توجه بیشتری از این بخش برای سریال به‌دست بیاورند. اما نحوه اجرای درست آن همیشه کلید ماجرا است و در اینجا همه‌چیز به‌خوبی اجرا شده است. در اینجا در چیزی زیاده‌روی نشده است و آناکین در حال دادن درسی به آسوکا است که سال‌ها او از تکمیل آموزش خود سر باز زده بود. اما نکته جذاب داستان نه فقط برای بازگشت آناکین و همچنین دوران جنگ‌های کلون و بازگشت کاپیتان رکس است بلکه این جذابیت نمایش هر دو هویت آناکین و دارث ویدر به شکل همزمان است. منظور من البته صرفا نمایش تغییر ناگهانی ظاهر آناکین به دارث ویدر و بالعکس نیست؛ البته که صحنه شدیدا جذابی در سریال به همین واسطه خلق شده است. اما منظور من دقیقا جایی است که آناکین از نگاهی مثل یک استاد به نگاهی مثل یک شخصیت خبیث تغییر پیدا می‌کند و همین تغییرات باعث می‌شود تا عمل احساس کنیم آسوکا در حال سقوط در یک گودال تاریک بدون انتها است.

بازی هایدن کریستینسین در این صحنه‌ها بدون شک تاثیر زیادی روی این اجرای بسیار خوب داشته است. او قبلا هم در سریال اوبی وان کنوبی درخشیده بود و بازگشت دوباره او مثل یک فرصتی برای او بوده که از آن نهایت استفاده را برده است. نمی‌دانیم که دوباره هایدن کریستینسین را در نقش آناکین یا دارث ویدر خواهیم دید یا نه، اما همین حضورهای کوتاه او غنیمتی برای دیدن دوباره بهترین شخصیت جنگ ستارگان است که حتی تلاش دیزنی برای لکه‌دار کردن و نابودی میراث او بی‌نتیجه باقی‌ماند.

اما پس از این قسمت بالاخره وارد داستان اصلی می‌شویم. اصلا هدف سریال Ahsoka چه چیزی است؟ یک سریال فن سرویس؟ ادامه داستان Rebels؟ داستان شخصی آسوکا تانو؟ یا هدف مهم‌تری به‌نام بازگشت یک تهدید بزرگ به کهکشان در سر سازندگان است؟ خوشبختانه گزینه آخر در اینجا صحیح است. این بخش به عقیده من پتانسیل پرداخت بیشتری در داستان داشت، اما مشکل اصلی این است که فصل اول قرار بود تنها ۸ قسمت داشته باشد و ما همین الان ۵ قسمت سریال را تماشا کرده‌ایم و بدین ترتیب فقط ۳ قسمت فرصت باقی‌مانده برای پرداختن به بازگشت تراون وجود دارد. بازگشت تراون مثل نمایش هیتلر و ارتش نازی به تصویر کشیده شده است؛ همانقدر تأثیرگذار و همانقدر هم ترسناک و خطرناک. این موضوع که سازندگان درک کرده‌اند بازگشت تراون باید به‌حدی کم نقص باشد که بیننده احساس کند یک تهدید بزرگ در حال بازگشت به کهکشان است. این تهدید نه فقط توسط شخصیت‌ها بلکه توسط بینندگان هم باید احساس شود و اینجا دقیقا جایی‌است که تفاوت سریال آسوکا با سه‌گانه دنباله جنگ ستارگان دیده می‌شود. این موضوع البته به بازی درخشان لارس میکلسن هم مرتبط است که با اینکه از نظر ظاهری حداقل به‌نظر نمی‌رسد در این سیاره گرفتار شده، اما در اجرا همان چیزی است که باید باشد.

در سه‌گانه دنباله بیننده درواقع نمی‌تواند تهدیدی فرقه اول را خیلی احساس کند. این موضوع حداقل در قسمت هفتم جنگ ستارگان کمی دیده می‌شود، اما پس از آن فرقه اول آنطور که باید و شاید هرگز مثل یک تهدید خطرناک و مرگبار به تصویر کشیده نمی‌شود و در قسمت نهم نیز داستان کلا تغییر پیدا می‌کند. اما وجود سه قسمت باقی‌مانده در اینجا کمی باعث شده تا چیزهایی هم نادیده گرفته شود. حتی ظاهر استورم‌تروپرها در سریال آسوکا به مراتب جذاب‌تر از استورم‌تروپرهای سه‌گانه دنباله است.

درست است که قسمت ششم یکی از سه قسمت برتر این سریال محسوب می‌شود، اما ماجراجویی یافتن ازرا بریجر کمی مایوس کننده است. نکته این است که سابین رن خیلی اتفاقی ازرا بریجر را پیدا می‌کند و او به شکلی مخفی شده است تا تراون نتواند او را پیدا کند. مشکل اصلی که احساس می‌شود بیشتر این است که سابین رن خیلی با چالش عجیب و سختی مواجه نمی‌شود و او خیلی راحت‌تر از انتظار من بیننده به هدفش می‌رسد. درحالی‌که برای رسیدن به تراون ما یک مقدمه نسبتا طولانی را تماشا کردیم که ارزش آن را داشت. حتی از این قسمت حضور بیلان اسکال و شاگردش کمرنگ‌تر می‌شود و ظاهرا برنامه اصلی سازندگان کاهش نقش آن‌ها و بردن خط داستانی آن‌ها به فصل دوم بوده است. اگرچه تا حدی قسمت هفتم و هشتم کمی احساس می‌شود اتفاقات بیش از حد سریع شده‌اند و جزئیات زیادی نادیده گرفته شده‌اند، اما درنهایت فصل اول سریال Ahsoka پایانی قابل قبول ارائه می‌کند. این پایان شاید کمی پایین‌تر از انتظارات ما باشد، اما یک مقدمه درخشان می‌تواند برای ادامه داستان هم باشد.

اگرچه در قسمت پایانی برخی از شخصیت‌ها پایانی فراموش شدنی دارند یا برخی از تصمیمات خیلی به مذاق ما خوش نیاید، اما مهم‌ترین تصمیم که بازگشت تراون باشد بالاخره تکمیل می‌شود و صرفا قرار نیست با یک شکست سرهم‌بندی شده خط داستانی او بسته شود. آن‌ها به خوبی درک کرده‌اند که اگر تراون موفق نشود، هیچ دلیلی برای ساخت این سریال وجود ندارد و این می‌توانست یک ضعف بزرگ برای سریال باشد.

اگرچه سطح مبارزات در قسمت پایانی افت زیادی کرد و شاید بهتر باشد که فیلونی شخصا نظارت بیشتری روی این قسمت‌ها داشته باشد. البته ریک فامویا که تجربه زیادی تو سریال مندلورین دارد، انتظار بیشتری هم از او می‌رفت و شاید کمی هم با صحنه‌های اکشن و مبارزه با لایت‌سیبر غریبه است. در هر حال قسمت پایانی سریال آسوکا شروع یک داستان است و بالاخره کهکشان به تهدیدی که نیاز داشت رسید. سریال Ahsoka دارای مشکلاتی مثل بازی‌های بعضا خشک یا دیالوگ‌های کمی سطحی است و در برخی از صحنه‌ها پرداخت خوبی ندارد. همچنین تصمیمات بحث برانگیزی را هم در سریال شاهد هستیم، اما درنهایت یکی از بهترین سریال‌های لایو اکشن دنیای جنگ ستارگان می‌تواند لقب بگیرد. درست است که در مجموع و درنهایت به سطح دو فصل اول سریال مندلورین یا سریال Andor نمی‌رسد، اما بالاتر از فصل سوم مندلورین، سریال اوبی وان کنوبی و سریال بوبا فت قرار دارد. البته سریال Ahsoka بهترین اپیزود در بین سریال‌های Star Wars را هم دارد.

## یادداشت

# دولت ورزشکاران پارالمپیکی را دریابد

**سید محی الدین حسینی ارسنجانی**
**شهر مردم**

یکی از جمله گروههای عزتمند و افتخار آفرین کشورمان در عرصه های بین المللی ورزش‌کاران المپیکی و پاراالمپیکی هستند اما ورزشکاران پارا المپیکی حقیقتا مظلوم واقع شده و حق انان به درستی در دنیا و بویژه در کشورمان ادا نشده است.مدال آوری و رکوردشکنی ورزشکاران ایرانی در رقابتهای پارالمپیک دنیا در سالهای اخیر تمجید و تحسین بسیاری از اهالی ورزش و مردم کشورمان را به دنبال داشته است.

اهمیت این افتخار آفرینی‌ها به اندازه‌ای زیاد بود که مقام معظم رهبری در یکی از دیدارهایشان با تعدادی از مدال آوران پاراالمپیکی فرمودند:»اینکه با وجود این محدودیت ها پرچم کشور بالا برده و سکوهای جهانی فتح می‌شود،نشان از اراده قوی و عزم راسخ است.»

با وجود این افتخار آفرینیها و کسب مدالهای رنگارنگ ، گلایه و دغدغه جانبازان و معلولین عضو تیم ملی پاراالمپیک و ورزشکاران پاراالمپیکی استانها به قوت خود باقیست و مسئولان ورزش کشور نتوانسته یا نخواسته اند این دغدغه‌ها را برطرف کنند؛ مهمترین موضوعی که ورزشکاران جانباز و معلول بارها به آن اشاره کرده اند،شغل و معیشت آنهاست.

آنان همواره خواستار برابری حقوق ورزشکاران پارالمپیکی از صندوق حمایت از ورزشکاران و اجرای لایحه استخدام ورزشکاران پارالمپیکی در دستگاههای دولتی هستند.

با توجه به اهمیت موضوع، مقام معظم رهبری در توصیه‌های خود به مقامات ورزشی کشور موضوع «رسیدگی جدی به مسائل و مشکلات کاری و معیشتی قهرمانان» را مطرح کرده اند اما ظاهرا از سوی مسئولان ورزش کشور گوش شنوایی نیست.تیرماه سال ۱۳۹۵ آیین‌نامه اجرایی جذب و استخدام قهرمانان با امضای معاون اول رئیس جمهوری وقت به تشکیلات ورزش و سایر دستگاه های مرتبط ابلاغ شد.

بر اساس این آیین نامه،قهرمانان المپیک شامل نفرات اول تا سوم، قهرمانان اول و دوم مسابقات قهرمانی جهان و نفرات اول، دوم و سوم بازی‌های آسیایی و مسابقات جهانی در رشته های تحت پوشش کمیته بین المللی المپیک (IOC) حسب مورد در رشته های فردی و گروهی و مقام اول تا سوم جام جهانی فوتبال، بسکتبال، والیبال و یکی از فرزندان قهرمانان پارالمپیک شامل نفر اول در رشته‌های فردی و تمامی نفرات در رشته‌های گروهی می‌توانند با رعایت شرایطی، از سوی دستگاه‌های اجرایی بدون برگزاری آزمون و خارج از نشر آگهی به صورت پیمانی جذب و استخدام شوند.

تبعیض در استخدام ورزشکاران مدال‌آور المپیکی و پارالمپیکی با این آیین‌نامه، اعتراض جمعی از معلولان افتخارآفرین را به دنبال داشت و همین باعث شد تا ۲ سال پیش کمیته ملی پارالمپیک مکاتباتی را با دولت برای اصلاح آیین‌نامه داشته باشد.

با پیگیری‌های صورت گرفته، آیین‌نامه اصلاح شد اما نصفه و نیمه،به این شکل که قهرمانان پارالمپیک هم می‌توانند استخدام شوند اما مقام‌های دوم و سوم پارالمپیک و بازیهای پاراآسیایی جایی در این آیین‌نامه نداشتند.

این غفلت در دولت باعث شد تا چنین موضوعی که به تاکید مقام معظم رهبری نیز رسیده بود،به مطالبه ای تبدیل شود که دستور دوباره ایشان برای رفع آن صادر شود. اما به راستی چرا باید چنین کم کاریها از سوی دولت و مسئولان ورزش کشور درباره ورزشکاران معلول و جانباز صورت گیرد ؟

حال آنکه در وظایف ذاتی مسئولان ورزش کشور و به ویژه وزارت ورزش و جوانان این بوده کا به مطالبات ورزشکاران پاراالمپیکی پاسخ درست داده شود.

باید دید مقامات ورزشی کشورمان برای حل مشکل معیشتی جانبازان و معلولین چه راهکارهایی خواهند داشت و چگونه می‌توانند دغدغه آنها را برطرف کنند تا کم کاری و غفلت دولتهای رفته و آمده در باره آنان جبران شود.

# «کشور در بهت و حیرت است»

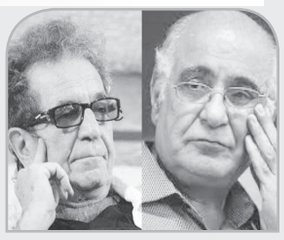

**ایسنا |** هوشنگ مرادی کرمانی با بیان این‌که پس از قتل داریوش مهرجویی، کشور در بهت و حیرت است، گفت: ما در دنیای متفاوتی که داشتیم، کار مشترکی داشتیم که از قضا گرفت.

هوشنگ مرادی کرمانی، نویسنده که داریوش مهرجویی فیلم «مهمان مامان» را از روی رمان او اقتباس کرده است، در پی قتل این کارگردان مطرح سینما و نویسنده و همسرش، وحیده محمدی‌فر در منزل شخصی‌شان، گفت: من هنوز در شوک هستم. ما با هم زیاد حرف نمی‌زدیم؛ ما دو دنیای متفاوت داشتیم. چندی پیش با من تماس گرفت و گفت سه کتاب ترجمه کرده و ناشران می‌گویند چون این مدل کتاب‌ها فروش نمی‌رود، قبول نمی‌کنند، درحالی‌که ترجمه‌هایش فروش رفته‌اند و گفت: «آیا ناشری می‌شناسی که این کتاب‌ها را منتشر کند؟» من هم ناشرم را معرفی کردم و بعد هم پیگیری نکردم که چه شد.

او با اشاره به کار مشترک «مهمان مامان» در عین تفاوت‌های خود و مهرجویی، گفت: مهرجویی یکبار از من خواست تا کار مشترکی داشته باشیم. به او گفتم ما دوتا آدم‌های بی‌راهی هستیم و نمی‌توانیم کاری داشته باشیم. حتی مخاطب‌هایمان نیز متفاوت است. نمی‌توانیم از یک قاب به یک موضوع نگاه کنیم، ممکن است مخاطبانت علاقه‌ای نداشته باشند و مخاطب من هم آن را درک نکند. مهرجویی در پاسخ گفت، چرا فقط تفاوت‌ها را می‌بینی؟ از پیش قضاوت نکن. شاید مردم دوست داشته باشند. آن زمان هنوز کتاب «مهمان مامان» چاپ نشده بود. نسخه پیش‌چاپ را به او دادم. فردایش تماس گرفت که می‌خواهم این کار را انجام بدهم. بعد چند باری رفت‌وآمد داشتیم و این کار پرداخت شد. سه سال طول کشید تا این فیلم‌نامه تمام شود. بعد هم فیلم دیدنی شد و کاری کرد که مردم دوست داشتند.

او افزود: فیلم «مهمان مامان» در میان فیلم‌های مهرجویی، بیشترین بیننده را داشت و منظورم از بیشترین بیننده به لحاظ موقعیت هنری آن نیست، یعنی مثل «هامون» و دیگر فیلم‌های مهرجویی نیست. «مهمان مامان» درباره بدنه جامعه و مردم عادی است، مردم عادی هستند که چنین لحظاتی را تجربه می‌کنند. بازیگران آن هم فوق‌العاده بازی کردند. من از این کار مشترک راضی هستم و خوشحالم که این کار مشترک را با او داشتم.

این نویسنده با تأکید بر این‌که مهرجویی آدم خاص و قدرتمندی بود، بیان کرد: فیلم «مهمان مامان» در کارنامه کاری مهرجویی یک ساز می‌زند و کارهای دیگرش ساز دیگری. خود مهرجویی باور نمی‌کرد این فیلم جایزه‌ها را درو کند. «مهمان مامان» به جهت موضوع کاملاً متفاوت بود. شخصیت‌هایش کاملاً ایرانی بودند. مهر و محبتی را که ایرانی‌ها در زندگی نسبت به هم دارند، نشان می‌داد شاید به همین دلیل بیشتر «دیده» شد. نه این‌که کار خیلی خوبی بوده باشد؛ بیشتر دیده شد، زیرا مردمی بود. این فیلم زندگی مردم عادی بود، البته خود مهرجویی، آدم‌های فیلم را قبول نداشت. تفاوت من و مهرجویی کاملاً در این فیلم مشخص است، فیلم آبرومندی است؛ اما مشخص است فکر من است و ساخت مهرجویی. فیلم‌نامه‌های بسیاری از آثار من تهیه شده؛ اما در میان آن‌ها «مهمان مامان» پختگی، زیبایی و هوشمندی داشت. مهرجویی واقعاً هنرمند بود.

او ادامه داد: من نه به خانه مهرجویی رفتم و نه رفت‌وآمدی با او داشتم. چند باری سر پروژه‌های فیلم‌برداری او رفتم و سر فیلم‌برداری «مهمان مامان» هم می‌رفتم. من با کیومرث پوراحمد هم‌نظر و دوست بودم و این حالت را با مهرجویی نداشتم.

هوشنگ مرادی کرمانی در بخش پایانی سخنان خود گفت: متأسفم، حالم خوب نیست؛ رسانه‌های خارجی و داخلی و مردم تحلیل‌های مختلفی ارائه کردند. شاید مرگ او یکی از پرحادثه‌ترین موقعیت‌هایی است که کشور را به هم ریخت. کشور در بهت و حیرت است و همه درباره او حرف می‌زنند و می‌خواهند بدانند چه اتفاقی افتاده است.

## چرا رضا سیدحسینی آدم مهمی بود؟

**ایسنا |** رضا سیدحسینی را مترجمی با زبان سلیس، بی‌پیرایه و روان می‌خوانند که صاحب سبک بود. عبدالله کوثری درباره او معتقد است: بدون اغراق، سیدحسینی از مترجمانی بود که به آفرینش ادبی دست یافته بود و این موضوع در ترجمه کتاب‌هایی مثل «طاعون» و «امید» به‌خوبی احساس می‌شود رضا سیدحسینی بیشتر سال‌های عمر ۸۳ ساله‌اش را با ترجمه آثار ادبی از زبان فرانسه، به فرهنگ کشورمان خدمت کرد. او ۲۲ مهر سال ۱۳۰۵ در اردبیل متولد شد. دیپلم ارتباطات گرفت و سپس در فرانسه، در مدرسه عالی ارتباطات به تحصیل مشغول شد. کار ترجمه را از سن شانزده‌سالگی با ترجمه از ترکی قفقازی و ترکی استانبولی شروع کرد و پس از آن، به ترجمه از زبان فرانسه پرداخت.

این مترجم نویسنده‌هایی مثل آلبر کامو و مارگریت دوراس را به ادبیات ایران معرفی کرد و با ترجمه «ضدخاطرات» آندره مالرو جاودانه شد. سال‌های متمادی با مجله «سخن» همکاری داشت و از تعلیمات پرویز ناتل خانلری بهره برد. رضا سیدحسینی، مترجم پیشکسوت در سال ۱۳۸۰ عنوان چهره ماندگار را به خود اختصاص داد. او همچنین نشان «شوالیه پالم آکادمیک فرانسه» را در سال ۲۰۰۰ دریافت کرد. سیدحسینی در مصاحبه‌ای گفته بود: من دلم می‌خواهد به جوان‌ها بگویم چرا کتاب نمی‌خوانند. این اینترنت بیچاره‌تان کرده، که دردی هم از ما دوا نمی‌کند. روزنامه‌ها هم مقاله‌ها را از اینترنت درمی‌آورند. البته از اینترنت هم می‌توان کتاب خواند؛ اما این کار را هم که نمی‌کنید! کارتان شده از چت کردن ساده تا حرف‌های وبلاگی. من هشتادساله‌ام و مرتب دارم کتاب می‌خوانم. کتاب‌هایی را که جایزه می‌برند، مرتبا می‌خوانم؛ اما واقعا کتاب‌نخوانی زیاد شده و مگر می‌شود این‌طور زندگی کرد؟ خودتان اگر کتاب بخوانید، همه مسائل حل می‌شود. خشایار دیهیمی درباره این مترجم فقید می‌گوید: سیدحسینی یکی از بزرگ‌ترین مترجمان ما بود که در ترجمه سبک خاصی داشت. او به جوان‌ها بسیار اهمیت می‌داد و فروتنانه با آن‌ها نشست و برخاست می‌کرد. سیدحسینی بسیار مردم‌دار، دلسوز و میهن‌دوست بود. دائم مطالعه می‌کرد و وسواس زیادی در ترجمه کتاب‌هایش به خرج می‌داد.

همواره نقدپذیر بود و در کارش گوش شنوا داشت. با این‌که با ما فاصله سنی زیادی داشت اما هرجا که پیشنهاد می‌دادیم، با رغبت و تمایل و بدون تعصب می‌پذیرفت و وارد بحث می‌شد که از این نظر نیز یک آدم اخلاقی، سالم و خدمت‌گزار واقعی به فرهنگ بود. عبدالله کوثری نیز درباره این مترجم فقید می‌گوید: سیدحسینی از مهم‌ترین مترجمان تأثیرگذار ادبیات بود که بسیاری از مکتب‌های فکری غرب را به جامعه ادبی شناساند. او با ترجمه آثار نویسندگانی مثل سیمون دوبووار و آندره مالرو گنجینه‌های ادبی آن دوره را وارد ادبیات ایران کرد؛ کتاب‌هایی که هنوز هم تجدید چاپ می‌شوند. سیدحسینی نزدیک به شش دهه، از سال ۱۳۲۰ تا سال ۱۳۸۰، در حوزه ترجمه فعالیت داشت. وسواس خاص او در کار ترجمه باعث شده است کتابی حتی با ارزش متوسط هم در میان کارهای او پیدا نکنیم. کوثری ترجمه خوب را ترجمه‌ای می‌داند که از اثر یک بازآفرینی و آفرینش جدید به زبان فارسی ارائه کند و معتقد است: بدون اغراق، سیدحسینی از مترجمانی بود که به این آفرینش ادبی دست یافته بود و این موضوع در ترجمه کتاب‌هایی مثل «طاعون» و «امید» به‌خوبی احساس می‌شود. سیدحسینی دلبسته ادبیات و عاشق شعر کلاسیک بود، اما با شعر معاصر هم آشنایی داشت و اولین دفتر شعر منوچهر آتشی به همت او منتشر شد. کوثری درباره روحیه سیدحسینی و علاقه او به کار می‌گوید: آن مرحوم حتی در سال‌های پایانی عمرش با وجود بیماری دست از کار برنمی‌داشت. همکاری او برای آماده شدن «فرهنگ آثار» در سال‌های پایانی زندگی‌اش صورت گرفت. سیدحسینی از کسانی بود که نام‌شان همیشه به نیکی برده خواهد شد. «فرهنگ آثار»، «مکتب‌های ادبی»، «رؤیای عشق» از ماکسیم گورکی، «لایم لایت» اثر چارلی چاپلین، «طاعون» آلبر کامو، «آخرین اشعار ناظم حکمت»، «ضدخاطرات» و «امید» آندره مالرو، «در دفاع از روشنفکران» ژان پل سارتر و «آبروباخته» جک لندن از جمله آثار این مترجم هستند. رضا سیدحسینی یازدهم اردیبهشت‌ماه سال ۱۳۸۸ در سن ۸۳ سالگی بر اثر بیماری ریوی در بیمارستان ایرانمهر تهران درگذشت. پیکر این مترجم در قطعه هنرمندان بهشت زهرا (س) به خاک سپرده شد.

## همکاری لینک‌لیتر و ایتن هاوک برای دهمین بار

**مهر |** ریچارد لینک‌لیتر با همکاری ایتن هاوک فیلم بعدی‌اش را می‌سازد. به نقل از ورلد آف ریل، یک فیلم جدید فعلا محرمانه با همکاری ریچارد لینک‌لیتر و ایتن هاوک ساخته می‌شود.

ریچارد لینک‌لیتر در حال کار روی یک فیلم جدید کاملا محرمانه با هنرپیشه و چهره اهل موسیقی ایتن هاوک است.

لینک‌لیتر هفته پیش از برنامه‌های خود برای فیلمبرداری یک فیلم فرانسوی زبان در پاریس با بازیگران فرانسوی خبر داده بود و اکنون خبر همکاری مجدد با هاوک منتشر شده است.

هر چند جزییات بیشتری ارایه نشده اما این فیلم دهمین فیلم مشترک آنها خواهد بود.

ایتن هاوک بازیگر و فیلمساز نامزد دریافت ۴ جایزه اسکار و یک جایزه تونی بوده‌است.

او سه فیلم بلند، سه نمایشنامه خارج از برادوی و یک مستند کارگردانی کرده و خالق ۳ رمان و یک رمان گرافیکی است.

سابقه همکاری هاوک و لینک‌لیتر طولانی است. وی در سه‌گانه «پیش از طلوع» (۱۹۹۵)، «پیش از غروب» (۲۰۰۴) و «پیش از نیمه‌شب» (۲۰۱۳) لینک‌لیتر ایفای نقش کرد و برای نوشتن فیلمنامه فیلم دوم نامزدی اسکار را به دست آورد. وی بازیگر «پسربچگی» (۲۰۱۴) ریچارد لینک‌لیتر هم بود که برای آن هم نامزد دریافت جایزه اسکار شد.

«پسران نیوتن» محصول ۱۹۹۸، انیمیشن «زندگی بیداری» محصول ۲۰۰۱، «نوار» فیلم نوآر محصول ۲۰۰۱، «ملت فست فودی» محصول ۲۰۰۶ فیلم‌هایی هستند که لینک‌لیتر ساخته و ایتن هاوک بازیگرش بوده است.

«بلیز» به کارگردانی ایتن هاوک با بازی هاوک و لینک‌لیتر محصول ۲۰۱۸ هم یک همکاری دیگر این ۲ را رقم زد.

VOL.9 NO.914
2023 OCT 17

سرگرمی ۱۱

WWW.SHAHRMARDOMDAILY.IR

شهر مردم
روزنامه صبح شهر مردم

سه شنبه ۲۵ مهر ۱۴۰۲ ■ ۱ ربیع الثانی ۱۴۴۵ ■ سال نهم ■ شماره ۹۱۴

## فراپاچینو

برای تهیه نوشیدنی خوشمزه و پر انرژی فراپاچینو در ابتدای کار دو شات اسپرسو را داخل دستگاه می ریزیم و اسپرسو را درست می کنیم. اگر دستگاه اسپرسو ساز در اختیار نیست می توان روی گاز نیز با اسپرسو ساز دستی، تهیه نمود. درون مخلوط کن، ابتدا تکه های یخ قالبی را می ریزیم. سپس سس کارامل را به آن اضافه می کنیم. در این مرحله اسپرسو را اضافه می کنیم. در ادامه شیر را نیز افزوده و در آخر شکر قهوه ای را به مخلوط اضافه می کنیم. توجه داشته باشید که در صورت تمایل می توان از شکر سفید نیز استفاده کرد اما شکر قهوه ای با این نوشیدنی سازگار تر است و طعم بهتری به آن می دهد. در ادامه مخلوط کن را روشن می کنیم و می گذاریم به خوبی مواد میکس و مخلوط شود. تا جایی اجازه می دهیم تا دستگاه کار کند که تمام یخ ها خرد شود و نوشیدنی کاملا یکدست شود. سپس نوشیدنی را درون لیوان مناسب می ریزیم. روی نوشیدنی ها را با پودر قهوه یا نسکافه تزیین می کنیم. پودر قهوه مناسب تر است. دستگاه اسپرسو ساز تحت فشار اسپرسو را تهیه می کند. بنابراین طعم آن کاملا متفاوت با قهوه و نسکافه است. برای تهیه اسپرسو حتما یا باید از دستگاه اسپرسو ساز برقی استفاده کرد یا دستگاه اسپرسو ساز گازی و نمی توان مانند قهوه ترک یا هر مدل دیگری تهیه نمود.

آشپزی

## کباب ژاپنی

### مواد لازم برای ۴ نفر

| | |
|---|---|
| فیله گوسفند | ۵۰۰ گرم |
| پیاز | ۱ عدد بزرگ |
| شیره انگور | ۱ قاشق غذاخوری |
| سویا سس | ۲ قاشق غذاخوری |
| روغن زیتون | ۲ قاشق غذاخوری |
| زنجبیل | ۱ قاشق چایخوری |
| سیر | ۲ حبه |
| پودر خردل | ½ قاشق چایخوری |
| نمک و فلفل سیاه | به مقدار کافی |

کباب ژاپنی که با نام یاکتوری هم شـــناخته می شود یکی از انواع کباب های خوشمزه کشور ژاپن است

■ مرحله اول

برای تهیه کباب ژاپنی یا کیتوری ابتدا گوشت را به صورت نوراهای باریک یکدست و یک اندازه با عرض یک سانتی متر و طول ۳ تا ۴ سانتی متر خرد می کنیم. در ادامه پیاز را به صورت خلالی درشت خرد می کنیم و داخل یک کاسه بزرگ می ریزیم.

■ مرحله دوم

در این مرحله ســـیر را با رنده ریز رنده می کنیم و به همراه شیره انگور، سویا سس، روغن زیتون، پودر زنجبیل و پودر خردل به کاســـه اضافه می کنیم. در ادامه گوشـــت خرد شـــده را به همراه مقداری نمک و فلفل سیاه اضافه می کنیم.

■ مرحله سوم

نکته مهم در مورد اضافه کردن نمک به مواد این است که به دلیل وجود سویا سس بهتر است مقدار کمی نمک اضافه کنیم و در صورت نیاز می توانیم هنگام کباب کردن کمـــی نمک اضافه کنیم. حالا مواد را با هم ترکیب می کنیم تا یکدست شوند.

■ مرحله چهارم

در این مرحله روی کاسه را با سلفون می پوشانیم و به مدت ۳۰ دقیقه تا یک ساعت در دمای محیط قرار می دهیم تا گوشت طعم دار شود. پس از اینکه گوشت به خوبی استراحت کرد و طعم دار شد تکه های گوشت را از کاسه خارج می کنیم.

■ مرحله پنجم

حالا تکه های گوشـــت را به سیخ می کشیم. در صورتی که بخواهیم کباب را در تابه درست کنیم باید از سیخ چوبی استفاده کنیم و در صورتی که بخواهیـــم کباب را روی منقل زغـــال آماده کنیم گزینه مناسب تر سیخ فلزی می باشد.

■ مرحله ششم

پس از اینکه سیخ کردن گوشت به پایان رسید منقل زغال را اماده می کنیم و ســـیخ ها را روی منقل می چینیم. پس از اینکه گوشت ها به خوبی جذب سیخ شدند، هر چند لحظه یک بار سیخ ها را می چرخانیم تا کباب به صورت یکدست بپزد.

■ مرحله هفتم

در صورتی که تمایل داشـــته باشیم این کباب را روی گریل یا تابه درست کنیم، تابه را کمی چرب می کنیم، سپس ســـیخ را کف تابه می چینیم و با حرارت بالا کباب می کنیم. پس از اینکه یک سمت کباب ها سرخ شد، آنها را بر می گردانیم.

■ مرحله هشتم

در صورت تمایل می توانیم مقداری از سس مواد مرینت را نیز در زمان کبـــاب کردن با برس روی گوشت ها بمالیم. در پایان پس از اینکه کباب اماده شد، آنرا را داخل ظرف مورد نظرمان می کشیم و به همراه برنج ساده یا کته سرو می کنیم.

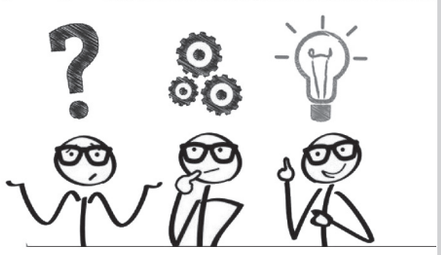

۸۰- از آنجایی که از یک معدن آمده‌ام، همیشه با چوب محاصره ام کرده اند. همه از من استفاده می‌کنند. من چه چیزی هستم؟

جواب معمای ۷۹ (گنج)

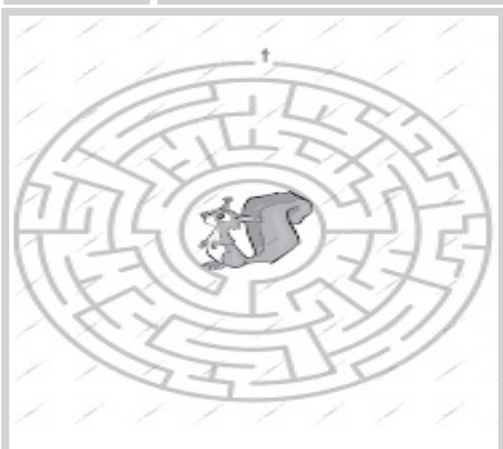

## چیز کیک شاتوت

### مواد لازم چیز کیک شاتوت

| | |
|---|---|
| بیسکوئیت دایجستیو | ۲۰۰ گرم |
| پنیر خامه ای | ۲۰۰ گرم |
| کره | ۱۵۰ گرم |
| شکر | ½ پیمانه |
| پودر ژلاتین | ۱ قاشق غذاخوری |
| آب سرد | ۴ قاشق غذاخوری |
| عصاره وانیل | ۱ قاشق چایخوری |
| خامه صبحانه | ۲۰۰ گرم |
| شاتوت | ۲۰۰ گرم |

چیز کیک شـــاتوت یکی از انواع دسرهای ساده و خوشمزه بین المللی است که با مواد بسیار متنوعی درست می شود،

■ مرحله اول

برای تهیه چیز کیک شـــاتوت خوشـــمزه ابتدای کار بیسکویت دایجســـتیو را خرد می کنیم، سپس درون غذاساز می ریزیم و میکس می کنیم تا بیسکویت پودر شود. در ادامه کره را روی حرارت غیر مســـتقیم بخار کتری بنماری می کنیم تا کاملا ذوب شود.

■ مرحله دوم

حالا کره ذوب شـــده را به بیســـکویت پودر شده اضافه می کنیم و مجددا میکس می کنیم تا بیســـکویت به صورت خرده نان درآید. در ادامه یک قالب کمربندی مناســـب انتخاب می کنیم، سپس درون آن را با کاغذ روغنی می پوشانیم.

■ مرحله سوم

در این مرحله مخلوط کراســـت بیسکویت را درون قالب می ریزیم، سپس پخش می کنیم و با پشت قاشق فشار می دهیم تا کاملا منســـجم شود. در ادامه قالب را درون یخچال قرار می دهیم و اجازه می دهیم به مدت ۳۰ دقیقه استراحت کند.

■ مرحله چهارم

حالا شاتوت ها را می شوییم و چوب های پشت شان را جدا می کنیم، سپس درون غذاساز می ریزیم و میکس می کنیم تا کاملا پوره شـــوند. در ادامه پوره شاتوت را به همراه پنیر خامه ای، عصاره وانیل و شکر درون یک کاسه مناسب می ریزیم.

■ مرحله پنجم

در این مرحله مخلوط پوره شاتوت را با دور تند همزن برقی به مدت ۵ دقیقه هم می زنیم تا مواد ترکیب و خامه ای شود. در ادامه پودر ژلاتین را به همراه آب سرد درون یک کاسه مناسب می ریزیم و اجازه می دهیم بافت آن حالت اسفنجی پیدا کند.

■ مرحله ششم

حالا ژلاتین را روی حرارت بخـــار کتری بنماری می کنیم تا ذرات ژلاتین حل شـــده و کاملا شفاف شود. در ادامه ژلاتین را به مخلوط خامه اضافه می کنیم و مجددا با دور تند همزن برقی هم می زنیم تا مواد ترکیب و یکدست شود.

■ مرحله هفتم

در این مرحله قالب کمربندی را از یخچال خارج می کنیم، سپس مایه خامه ای را روی کراست بیسکویت می ریزیم و پخش می کنیم. در ادامه با قاشق روی آن را صاف می کنیم و مجددا چیز کیک را درون یخچال قرار می دهیم.

■ مرحله هشتم

حالا اجازه می دهیم چیز به مدت ۳ ساعت درون یخچال استراحت کند تا مایه خامه ای خودش را بگیرد. در ادامه پس از گذشت این زمان چیز کیک را از یخچال خارج می کنیم، سپس به اندازه و فرم دلخواه برش می زنیم و سرو می کنیم. نوش جان.

## جدول

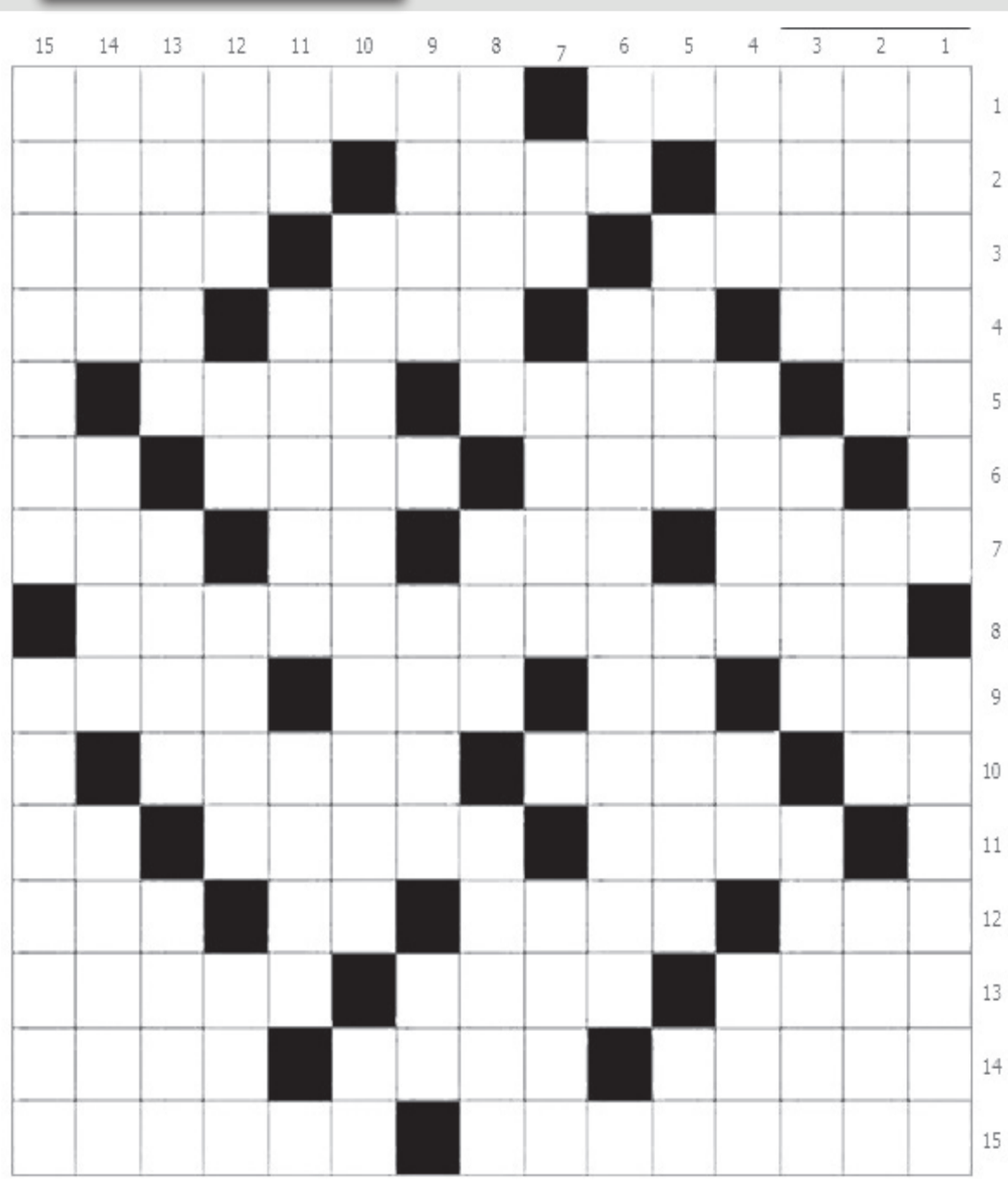

**افقی:**

۱ به فردی خطاب می شود که در مسابقه های تیمش بیشترین گل زده را در بین سایر بازیکنان تمامی تیمهای شـــرکت کننده داشته باشد
مهارت
۲ انبار گندم
صنعتی در شعر
از سازها
۳ مهمانی برای عروس و داماد
شهر صنعتی
شن نرم
۴ جیحون قدیم
نت چهارم
نزدیکی ...
ف...
۵ یاد...
شهری در است...
مادر پیامب...
۶ نوعی ما...
نیست ،...
پسوند...
۷ میوه ...
ناگ...
ضد ...
سال...
۸ از اشکا...
۹ قطب مثب...
را...
خر...
عضوی بین...
۱۰ شهر ...
پ...
وسایل و ...
۱۱ قی...
حم...
ب...
۱۲ رشد ...
جای ر...
مس...
کلمه...
۱۳ مف...
ابزار اض...
جو ...
۱۴ مد...
یگ...
صفحه غضروفی میان
م...
۱۵ زن...
از توابع شهرســـتان
ش...

***

**عمودی :**

۱ کشـــوری که چندی قبل فاتـــح جام ملتهای اروپا شد
اشتراک روزنامه
۲ رستاخیز
باران کم
تبـــاه کننـــده، فسادکننده
۳ نمونه و سرمشق
الکتـــرود متصل به قطب منفی
قادر
۴ زادگاه نیما
زور و توان
سد ا...
ت...
۵ غروب...
اص...
دخ...
۶ عن...
جنون ...
۷ بوی م...
بی بنی...
چند ...
۸ رو...
مانند...
کشوری ...
۹ سمت...
آسیب ...
علامت م...
۱۰ از غذاها...
زائو...
۱۱ نفس ...
بیمار...
اجرا...
۱۲ کشت به ا...
مقاب...
اف...
کتاب مقد...
۱۳ ن...
خاستگاه ...
مسافر سرز...
۱۴ لبخند...
با...
آنچه موجب آر...
۱۵ بی نظیر در...
پروژ...
صفحه ...

## فال روزانه

### فروردین

آرزویـــی در دل دارید که فکر می‌کنید رسیدن به آن بالاترین چیز در دنیاست، اگر این‌طور فکر می‌کنید باید هرچه می‌توانید تلاش کنید. سعی کنید از آن دسته آدم‌هایی نباشـــید که فقط یک راه را می‌روند و بعد که به‌جایی نمی‌رســـند ســـرخورده می‌شوند شما شخصیت مهربان و اجتماعی دارید. به‌زودی شانس آشنا شدن با کسی برایتان پیش می‌آید، او قصد آزار و اذیت شما رو ندارد.

### اردیبهشت

مجلس شـــادی بر پا خواهد شد، در این مجلس شرکت کنید حتی اگر علاقه‌ای برای حضور ندارید. شما تا کار خودتان را نکنید از موضوع دست بر نمی‌دارید، پشتکارتان عالی‌ست، آن را در راه درست‌تری استفاده کنید. گاهی حرف‌هایتان نیش دار است، شما بهتر از دیگران می‌دانید واقعیت از چه قرار است هر کاری می‌کنید یا هر حرفی می‌زنید مطمئن باشید که پس از آن وجدانتان راحت است.

### خرداد

فـــردی با اراده و اهل گردش هستید، اطرافیان‌تان از مصاحبت با شما بسیار لذت می‌برند. این روزها برای بهتر شدن بازار کارتان بسیار فکر و همچنین تلاش می‌کنید. در مورد مسئله ای عاطفی بهتر است خودرایی را کنار بگذارید و با کسی مشورت کنید تا راه‌حلی برای مشـــکل پیش آمده به شما ارائه کند. مراقب سلامت‌تان باشید و ورزش کنید.

### تیر

شما بسیار مورد توجه دیگران هستید، خودتان را آزار ندهید از صبر و حوصله ضرر نمی‌کنید. شما از خودگذشتگی نشان می‌دهید اما از هیچ‌چیز و هیچ‌کس در زندگی‌تان راضی نیستید، این روزها نمی‌دانید چگونه با مسائل و مشکلات باید روبرو بشوید، می‌خواهید با کسی صلاح و مشورت کنید اما او هم دیگر حوصله گوش دادن به حرف‌هایتان را ندارد.

### مرداد

مشخصی موجب ناراحتی و پریشـــانی شما شده، کسی که حاضر نیست خودش را در حل این مشکل دخالت بدهد، همین امروز او را از زندگی‌تان پاک کنید. ضرر مالی صورت گرفته که برای جبران آن مدتی زمان لازم است، با عجله کارها را خراب تر می‌کنید. برای رســـیدن به هدفتان زمان طولانی‌تری لازم است اما می ارزد که دنبالش را بگیرید.

### شهریور

به تازگی درگیر مســـئله و کاری ناخواســـته شده‌اید که سودی برایتان ندارد، نفع آن آخر ســـر به دیگران می‌رســـد و زیانش در درازمدت متوجه خودتان می شود، بهتر اســـت برای مدتی خودتان را از جریانات به وجود آمده کنار بکشید. باید بدانید که برای هر کاری اصول و قوانینی وجود دارد، بدون تهیه مقدمات نباید انتظار موفقیت داشته باشید.

### مهر

بربیهـــوده وقـــت خودتان را با اهمیت دادن به حرف مردم تلف نکنید، مهم این است که شما می‌دانید که چه می‌کنید و پیش وجدان خود سربلند و پیروز هستید. از گذشته دیگران درس بگیرید، دست از شک و تردید بردارید و به تصمیمی که گرفته‌اید مطمئن باشید. با شخصی به تازگی قهر کرده‌اید، اگر قصد خرید دارید خوب است اما برای فروش بهتر است دست نگه دارید،

### آبان

بـــا خلوص نیت عمـــل کنید تا به آنچه می‌خواهید برســـید، وقتتان را بیهوده تلف نکنید و با برنامه کار کنید. ضرری کرده‌اید فکرش را نکنید تجربه ای که به دست آورده‌اید به زودی به دردتان خواهد خورد، حالا با چشم بازتری به مسائل نگاه می‌کنید چون می‌دانید هیچ گربه ای برای رضای خدا موش نمی‌گیرد. با پشتکاری که دارید به موفقیت بزرگی دست پیدا خواهید کرد.

### آذر

مدتی‌ســـت که در کارهایتان مانع ایجاد می‌شـــود و از فکر چیزی رنج می‌برید به زودی تمام این فکر و خیال ها پایان می‌یابد. از اینکه نسبت به انجام کار خود اظهار پشیمانی می‌کنید و دیگران هم شما را سرزنش می‌کنند ناراحت نشوید، غصه خوردن فایده ای ندارد جز اینکه کارها را بدتر می‌کند باید یک تغییر اساسی در خودتان به وجود آورید، در مورد دیگران منفی فکر نکنید.

### دی

همیشه فقط به خودتان حق را ندهید، اقلاً فکر کنید شـــاید دیگران هم حق داشته باشند، راهی بیابید تا مســـائل را از نگاه ثوانها هم ببینید، بدین ترتیب فهم رفتارشان برایتان اسان تر می‌شـــود. عجولانه تصمیم گیری نکنید به ضررتان تمام می‌شود. تحولی اساسی در زندگی تان به وجود خواهد امد. شما با نیروی اراده تان ناممکن ها را ممکن می‌سازید.

### بهمن

مســـافرتی برایتان پیش خواهد آمد، به این مســـافرت بروید برایتان بسیار خوب است. غصه خوردن دردی را دوا نمی‌کند باید برنامه و هدف زندگی‌تان را درست تعریف کنید. کار و تلاش، برطرف کننده ناراحتی تان می‌شود. شما خوش قلب و مهربان هستید عصبانیت و خودخواهی شایسته شما نیست، سعی کنید بر اعصاب و رفتارتان مسلط باشید.

### اسفند

خرید و فروش هر دو برایتان خوب است. به زودی به موفقیتی دســـت می‌یابید که باعث رضایت خاطرتان می‌شـــود. پولی را که در انتظارش بودید به دستتان می‌رسد. مواظب صحبت‌هایتان در جمع باشید و وضع را بدتر از آنچه که هست نکنید. منتظر شنیدن خبر خوبی باشید. به تغذیه خودتان توجه ندارید ورزش عاملی مؤثر در بهبود وضعیت روحی شماست.

آدرس: شیراز. خیابان سید جمال الدین اسدآبادی کوچه ۳ ساختمان خوارزمی واحد ۱۰۳
تلفن: ۰۷۱۳۲۳۳۰۹۴۹
تلفکس: ۰۷۱۳۲۳۳۶۷۵۷
• توزیع: روزنامه شهر مردم
• چاپ و لیتوگرافی: دنیا
کانال تلگرام
www.telegram.me
shahrmardomdaily
اینستاگرام
Shahrmardom.newspaper
صاحب امتیاز، مدیرمسئول: الهام فیروزی
ایمیل: shahrmardomdaily92@gmail.com
شهر مردم
سه شنبه ۲۵ مهر ۱۴۰۲ ■ سال نهم ■ شماره ۹۱۴
سایت روزنامه شهرمردم WWW.SHAHRMARDOMDAILY.IR

# تعلل میزبان امیدهای جهان در صدور ویزای تیم‌های ملی کشتی ایران

تسنیم| مسابقات کشتی زیر ۲۳ سال جهان که پیش از این قرار بود در فنلاند برگزار شود و میزبانی‌اش از سوی اتحادیه جهانی کشتی به دلیل عدم همکاری این کشور برای صدور ویزای اتباع روسیه لغو شد، روزهای اول تا هفتم آبان ماه در کشور آلبانی برگزار می‌شود.

استارت این رقابت‌ها با کشتی آزاد خواهد بود، به همین دلیل قرار است این تیم روز پنجشنبه تهران را به مقصد تیرانا ترک کند اما هنوز ویزای اعضای تیم اعزامی به آلبانی صادر نشده و فدراسیون کشتی به شدت پیگیر موضوع است.

این در حالی است که تیم کشتی آزاد پیشکسوتان ایران هم که قصد شرکت در رقابت‌های جهانی این رده سنی را داشت، با مشکل ویزا مواجه شد و در نهایت نیز با تیم ناقص روز گذشته راهی یونان شد تا طی روزهای ۲۵ تا ۲۷ مهر ماه در مسابقات کشتی آزاد پیشکسوتان جهان شرکت کند.

میلاد والی‌زاده در ۵۷ کیلو، شهداد خسروی در ۶۱ کیلو، محمدعلی عموزاد در ۶۵ کیلو، محمد بخشی در ۷۰ کیلو، محمدصادق فیروزپور در ۷۴ کیلو، سبحان یاری در ۷۹ کیلو، علی منصوری در ۸۶ کیلو، مبین عظیمی در ۹۲ کیلو، امیرعلی آذرپیرا در ۹۷ کیلو و امیررضا معصومی در ۱۲۵ کیلوگرم آزادکاران اعزامی به این رقابت‌ها را تشکیل می‌دهند. هدایت این تیم بر عهده پژمان درستکار است.

## عکس روز

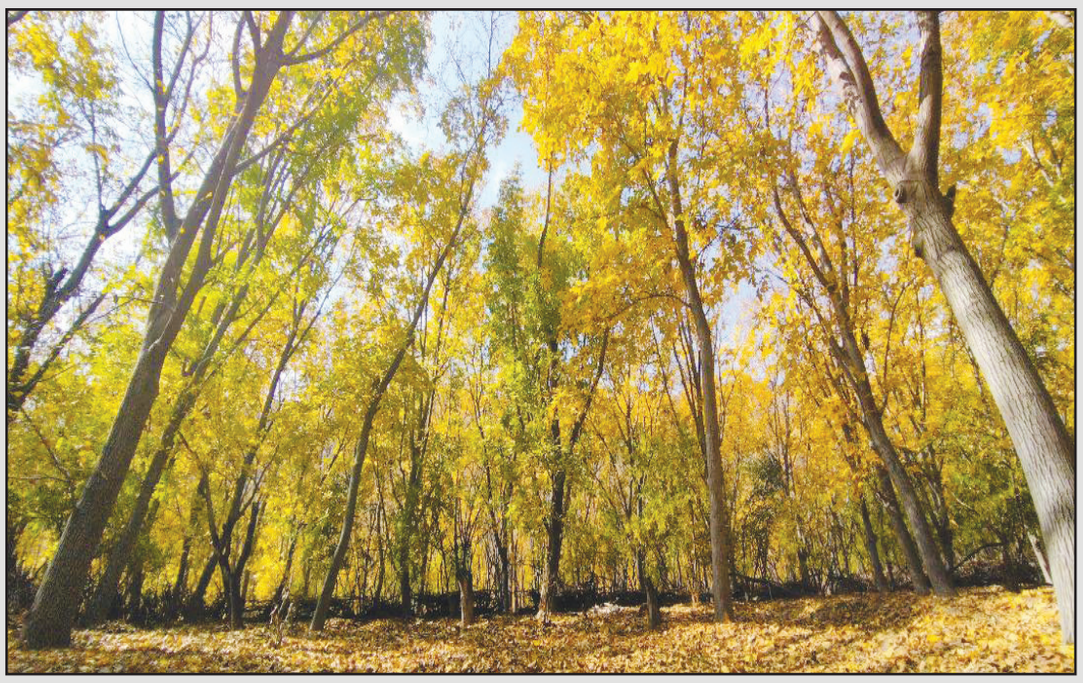

■ پاییز زیبای روستای گردشگری دشتک ■ عکاس: عباس امیری

# تجارت جدید سردار آزمون در ایتالیا

**خبر ورزشی| با توجه به قرار داشتن مجموعه کاپانله به عنوان یکی از مجهزترین پیست های اسب دوانی جهان در رم، سردار آزمون به دنبال توسعه سرمایه گذاری خود در پرورش اسب های مسابقه ای است.**

**سردار آزمون در ایران، ۵۲ رأس اسب از بهترین نژادها را در اختیار دارد. او به دنبال یک شریک تجاری است تا این ایده را در پایتخت ایتالیا عملی کند. مهمت زکی چلیک مدافع ترک رم از همکاری با این مهاجم ایرانی برای سرمایه گذاری در پرورش اسب های مسابقه ای استقبال کرده است.**

# اسپانیا در شوک! کشف جسد بی‌جان بازیکن کورد دوبا

ورزش ۳| ظهر گزارشگر تلویزیون اسپانیا تصاویری از جسدی که بین دو واگن قطار در زیر پل بزرگراه کارمونا، در منطقه سانتا خوستا گرفتار شده بود را ثبت کرد که متعلق به فوتبالیست جوان اسپانیایی بود. شلوار بژ و پیراهن سبز، همان لباسی است که آلوارو پریتو در روز ناپدید شدنش در ۱۲ اکتبر در ایستگاه سویا-سانتا خوستا پوشیده بود. به گفته پلیس جسد متعلق به پریتو است.

در چند ساعت گذشته، پلیس در نزدیکی ایستگاه قطار سانتا خوستا، آخرین جایی که فوتبالیست جوان کوردوبا زنده دیده شده بود، مشغول جست و جو بوداز پنجشنبه گذشته خبری از آلوارو ۱۸ ساله نبود. زمانی که آخرین بار در اطراف ایستگاه قطار سانتا خوستا دیده شد و تصویرش توسط دوربین های امنیتی موجود ثبت شد.

به گفته منابع تحقیقاتی، بازیکن جوان پس از گذراندن شب در یک کلوپ شبانه با یکی از دوستانش به ایستگاه قطار رفته بود و قصد داشت سوار قطاری شود که او را به کوردوبا برگرداند، کاری که او قادر به انجام آن نشد. ظاهرا آلوارو بلیط نداشت و مسئولان قطار او را از سوار شدن بدون بلیط منع کردند.پس از تلاش ناموفق برای سوار شدن به قطار بعدی، او ایستگاه را ترک کرد، اگرچه تحقیقات نشان داد که او برای سوار شدن به قطار دیگری بدون بلیط اقدام کرده بود. به همین دلیل تحقیقات بر روی مناطق اطراف سانتا خوستا متمرکز شد. در نهایت امروز پلیس تأیید کرد که جسد کشف شده متعلق به آلوارو پریتو است تا فوتبال اسپانیا را در شوک ببرد.

# بیانیه باشگاه چادرملو در اعتراض به بازی جنجالی

ورزش ۳| در بیانیه باشگاه چادرملو اردکان آمده است: یک بار دیگر اظهارات سخیف و دور از ادب باعث شد تا فضای زیبای فوتبال و رقابت، چهره مکدری به خود بگیرد. این اتفاق تاسف بار بعد از بازی جاندار و زیبای دو تیم مس سونگون و چادرملو اردکان از سوی آقای یوسف بخشی‌زاده سرمربی تیم مس رقم خورد و ادبیاتی در مصاحبه ایشان به کار رفت که چیزی جز تاسف را باقی نمی‌گذارد. بدون در نظر گرفتن توهین‌ها و درگیری‌هایی که در این بازی از سوی کادرفنی تیم مس سونگون اتفاق افتاد موضوع نگران کننده، مرگ اخلاقیات از سوی سرمربی تیم میزبان بود که به جای درس اخلاق، بی‌اخلاقی را به منصه ظهور گذاشت.گفتن عباراتی زشت یا به کار بردن لفظ فوتبال کثیف و ترویج بی‌اخلاقی فقط برای یک شکست؟! مربی‌ای که مدعی است ۳۰ سال در فوتبال کار کرده برای یک باخت باید اینگونه بی‌پروا تهمت زده، توهین کند و بی‌اخلاقی نماید؟ آیا اینکه یک مربی جوان و بادانش سومین باخت متوالی را در خانه به این مربی تحمیل کرده باید اینگونه مورد بی‌مهری قرار بگیرد؟ این ادبیات سخیف و دور از شان محیط مقدس ورزش بدون شک فقط برای توجیه باخت خانگی بوده و قطعا دلیل دیگری ندارد.فیلم بازی موجود است و شاهدان و ناظران آگاه، بیدار. موقعیت‌های گل تیم چادرملو در این بازی کاملا مشخص است و شاید اگر شانس با ما یار بود حداقل باید با ۴ گل اختلاف این بازی را پیروز می‌شدیم اما اینکه یک مربی برای توجیه باخت تیم خود آسمان ریسمان بافته و به همه توهین کند اما پاسخی به ضعف‌های فنی خود ندهد پدیده تازه‌ای نیست.

با دیدن فیلم بازی کاملا متوجه خواهید شد که در چند صحنه مصدومیت‌های بازیکنان چادرملو اردکان به خاطر بازی بیش از اندازه خشن تیم حریف بود که گاهی به جای توپ، پای بازیکنان را هدف قرار می‌دادند به طوری که اتابک زارعی بازیکن چادرملو اردکان بعد از ۵ دقیقه حضور در زمین، مصدوم شده و از زمین بیرون رفت!

باشگاه چادرملو اردکان ضمن قدردانی و حمایت کامل از کادرفنی و بازیکنان خود، پاسخ به اظهارات غیرورزشی سرمربی تیم مس سونگون را به محاکم قضایی خواهد سپرد تا سیه روی شود هر که در او غش باشد.

# بازگشت اسماعیل بن ناصر به تمرینات میلان پس از پنج ماه

طرفداری| اسماعیل بن ناصر به تمرینات میلان برگشت، این اتفاق زودتر از موعدی که پزشکان باشگاه میلان پیش بینی کرده بودند رخ داده است. این هافبک الجزایری قرار بود چند هفته بعد به تمرینات برگردد اما آن قدر در ریکاوری عملکرد خوبی داشته که برای اولین بار پس از نزدیک به پنج ماه با هم تیمی هایش تمرین کند. بن ناصر حالا هدف خودش را آمادگی برای رسیدن به سطح لازم برای بازگشت به ترکیب اصلی قرار داده است، اتفاقی که قرار است طی هفته های آینده شاهد به وقوع پیوستن آن باشیم.

اسماعیل بن ناصر در جریان بازی رفت نیمه نهایی لیگ قهرمانان اروپا میان اینتر و میلان، دچار مصدومیت شد و با عصا استادیوم را ترک کرد. این آسیب دیدگی از همان ابتدا نگران کننده به نظر می رسید و پس از آن مشخص شد از چیزی که به نظر می رسید هم بدتر است. اسماعیل بن ناصر به دلیل مصدومیتی که برایش رخ داد، مجبور شد جراحی کند.

# بی‌مدالی هندبال ایران در سه دوره پیاپی بازی‌های آسیایی

**ایسنا| تیم ملی هندبال مردان ایران در نوزدهمین دوره بازی‌های آسیایی در گروه D با تیم های مغولستان، عربستان و ژاپن همگروه بود که با برتری مقابل مغولستان، تساوی برابر عربستان و شکست مقابل ژاپن راهی مرحله اصلی مسابقات شد. شاگردان وسلین در دور دوم در هر سه دیدار مقابل کره جنوبی، بحرین و کویت شکست خورد و نتوانست به جمع چهار تیم برتر برسد و از دور رقابت ها کنار رفت.**

**تیم ملی هندبال ایران هر چند به عنوان تیم دوم گروه به مرحله اصلی رسید اما در مرحله دوم نتوانست نتیجه خوبی بگیرد و مقابل هر سه تیم بحرین، کویت و کره جنوبی شکست خورد. این در حالی بود که ملی‌پوشان مقابل تیم‌های کره جنوبی و کویت پایاپای بازی کردند و می‌توانستند به برتری برسند و راهی نیمه نهایی شوند. شاید حضور تیم ملی هندبال در بین چهار تیم برتر کمترین انتظار جامعه از هندبالیست‌ها بود که آنها نتوانستند این انتظار را برآورده کنند. البته هدف خود بازیکنان هم کسب مدال بازی‌های آسیایی بود و آنها برای کسب مدال هم قسم شده بودند اما نتوانستند به این مهم برسند و با سه شکست در دور اصلی از دور رقابت‌ها حذف شدند**

**■ غیبت لژیونرها مشکل همیشگی تیم ملی هندبال**

**یکی از دلایلی که مسئولان فدراسیون و حتی سرمربی تیم ملی برای این باخت‌ها عنوان کردند غیبت لژیونرهایی همچون پویا نوروزی‌نژاد، سید علیرضا موسوی و محمدرضا اورعی در ترکیب تیم ملی بود. عدم حضور لژیونرها در تورنمنت‌های مهم یک موضوع تکراری است و همیشه هندبال ایران با این مشکل مواجه بوده است. به نظر می‌رسد که هنوز هم فدراسیون نتوانسته راه حلی برای این مشکل پیدا کند و این چالش در همه مسابقات همراه تیم ملی هندبال ایران است.**

**هر چند که در پایان این دوره از بازی‌های آسیایی مسابقات رتبه‌بندی در رشته هندبال برگزار نشد اما اگر قرار بود تیم ملی ایران برای رتبه‌بندی بازی کند باید در بهترین حالت برای رده پنجمی ششمی به میدان می‌رفت. این سومین دوره پیاپی است که هندبال ایران در بازی‌های آسیایی به مدال نمی‌رسد.**

**■ شانسی که از دختران گرفته شد**

**هندبال زنان که در این اواخر در همه رده‌های سنی جهانی شده بود بارها از سوی مسئولان کمیته ملی المپیک و وزارت ورزش قول اعزام به بازی‌های آسیایی را گرفته بود اما در نهایت با تصمیم ستاد عالی بازی‌ها تیم ملی مردان به هانگژو رفت. شاید اگر تیم زنان راهی این مسابقات می‌شد می‌توانست بین چهار تیم برتر قرار بگیرد که برای اولین تجربه نتیجه خوبی بود اما آنها شانس حضور در این رقابت ها را از دست دادند.**

**در این هفته هندبال ایران قرار است در مسابقات انتخابی المپیک شرکت کند و احتمالا باز هم لژیونرها تیم ملی را همراهی نخواهند کرد. هر چند که در این مسابقات یک سهمیه بیشتر توزیع نمی‌شود و رقابت سخت خواهد بود اما انتظار می‌رود تیم ملی که دراین مسابقات با ژاپن، کویت، قزاقستان و بحرین همگروه است به نتایج بهتری نسبت به بازی‌های آسیایی دست یابد.**

# این بیانیه‌ها بی‌احترامی به فوتبال کشور است

جلال اکبری در گفت‌وگو با ایسنا، درباره عملکرد سپاهان در هفته‌های اخیر اظهار کرد: سپاهان امسال پتانسیل لازم برای قهرمانی را دارد. عملکرد این تیم در ۵ بازی هم نشان می‌دهد از نظر فوتبالی و فنی خیلی خوب کار کردند و در بحث تاکتیکی موفق هستند. به نظر من سپاهان یکی از تاکتیکی‌ترین تیم‌های لیگ است. آن‌ها در خط حمله مشکلی ندارد چون ذخیره‌های خیلی خوبی دارند. فقط اگر در خط هافبک باتجربه‌تر باشند، بهتر می‌توانند به خط دفاعی کمک کنند.

او ادامه داد: شاید در خط میانی نیاز به تقویت دارند اما ممکن است ذهنیت موریس دوندگی هافبک‌ها باشد. به جز این نکته مشکل خاصی با این نفرات نمی‌بینم. این بازیکنان در سال‌های گذشته هر جا بودند بهترین بازیکنان تیم‌هایشان بودند و همه آن‌ها می‌توانند رهبر خوبی برای یک تیم باشند. با این حال هنوز چند هفته مانده تا تیم‌ها را به طور دقیق بررسی کنیم. باید صبر کنیم و چند هفته دیگر زمان نیاز است.

این بیانیه‌ها بی‌احترامی به فوتبال کشور است

این بازیکن سابق سپاهان در رابطه با حواشی اخیر میان دو باشگاه سپاهان و پرسپولیس گفت: ما باید به موضوعات حرفه‌ای نگاه کنیم. اگر هر قانونی و هر موضوعی در فوتبال کشور وجود دارد، همه باید به آن قانون احترام بگذارند تا مشکلات به وجود نیاید. باشگاه‌ها نباید به هم دیگر کاری داشته باشند و درست نیست علیه هم بیانیه صادر کنند. این بیانیه‌ها بی‌احترامی به فوتبال کشور است. امیدوارم این اتفاقات کمتر رخ دهد.

**■ پرسپولیس همیشه مدعی است**

او درباره عملکرد پرسپولیس در این فصل از رقابت‌ها گفت: اگر بخواهیم فوتبالی و فنی صحبت کنیم، پرسپولیس امسال تیم بسیار خوبی دارد. این تیم جزو مدعیان قهرمانی است. پرسپولیس در بازی با الدحیل بسیار با برنامه کار کرد. این چند سال با حضور یحیی تغییرات خیلی کم بود و این موضوع باعث هماهنگی بیشتری میان بازیکنان تیم شده است. پرسپولیس در این چند سال نشان داد که همیشه مدعی است.

**■ همه می‌دانیم گل‌محمدی در محدودیت فرار نمی‌کند**

هافبک سابق پرسپولیس در رابطه با حواشی روزهای اخیر و احتمال جدایی گل محمدی از پرسپولیس گفت: هر موقع مسائل حاشیه‌ای در پرسپولیس کمتر بود، این تیم در کورس قرار داشت. باتوجه به شناختی که از یحیی داریم، می‌دانیم حتما مسائل پشت پرده‌ای وجود دارد که این اتفاق افتاده است. همه می‌دانند یحیی اهل حاشیه نیست و از بار محدودیت فرار نمی‌کند. او دیروز خیلی حرفه‌ای در این رابطه صحبت کرد. گمانه زنی‌ها همیشه در پرسپولیس و استقلال وجود دارد اما این حواشی سیاست‌های روانی است و قطعا حل می‌شود.

او درباره احتمال تکرار بازی سپاهان و الاتحاد گفت: من برای بازی در ورزشگاه بودم. همه چیز خیلی خوب و عالی بود و شور و شوق خاصی در ورزشگاه وجود داشت. تیم‌های عربی همیشه کارهای روانی انجام می‌دهند تا از فرصت استفاده کنند. به نظرم مشکل خاصی نبود و اگر بازی تکرار شود، بازی خیلی خوبی می‌شود و برای اعتبار و آبروی فوتبال ایران مفید است. به نظرم حضور بازیکنانی مثل بنزما باعث اعتبار و شناخته شدن فوتبال ایران می‌شود. حضور بازیکنان تاپ دنیا در ایران به فوتبال ما می‌تواند کمک کند.